100 liedteksten van Pradip

2000 - 2020

100 liedteksten van Pradip

2000 -2020

verzamelen en herwerken
van teksten en partituren

december 2020

opgedragen aan mijn ouders
hun liefde wijst me de bron van Liefde

blz.	titel	thema	datum
09/80	Al mijn bronnen	Bijbel	2004-11
10/81	Blijf geborgen in je naam	Afscheid	2010-10
11/82	Blijf niet staan bij mijn graf	Afscheid	2007-06
12/83	Bron van leven	Pasen	2007-03
13/84	Dank nu	Kerstmis/Tafelgebed	2001-12
14/86	Dat God liefde is	Liefde	2000-05
14/87	De bron van het leven	Pasen	2012-02
14/88	De God van liefde leeft	Liefde	2009-03
15/90	De liefde die wij van God ontvangen	Kerstmis	2008-11
16/89	De Zegen	Bijbel	2018-08
16/92	De zeven gaven van de Geest	Pinksteren	2005-11
17/93	Deeltje van Gods natuur	Schepping	2003-09
17/94	Die is God		2016-11
18/95	Die naar menselijke gewoonte	Tafelgebed	2010-10
19/96	Dienaar van God	Bijbel	2015-03
20/100	Emmaüs	Bijbel	2020-04
21/102	Enkel bij U		2003-07
22/103	Ga en leef	Afscheid	2020-03
22/104	Gedragen op Gods handen	Afscheid/Taizé	2013-04
23/105	Geschreven staat uw Naam	Afscheid	2007-09
24/106	Gloria Taizé met strofen	Lofzang/Taizé	2016-05
25/107	Glorie en eer	Lofzang	2005-06
26/108	God is het leven	Pasen	2005-02
26/109	Groter dan ons hart	Tafelgebed	2003-02
27/110	Heer, ontferm U over ons	Inkeer	2002-09
27/111	Heer, U kent mij	Bijbel	2007-09
28/112	Heer, uw licht en uw liefde		2016-11
28/113	Heilig is de Heer	Heilig	2005-05
29/114	Heilig, heilig	Heilig	2019-11
29/115	Hemelse Vader		2005-09
30/116	Herschep in mij	Inkeer	2002-08
31/118	Hier ben ik	Bijbel	2002-08
32/117	Honingzoet	Liefde/Bijbel	2007-01
32/120	Hosanna in de hemel	Heilig/Taizé	2002-04
33/121	Hosanna zingen wij	Heilig	2011-03
33/122	Hou van God	Liefde	2009-08
34/123	Ik ben hier om jou te dienen		2009-03
35/124	Ik deel vrede uit		2008-03
35/125	Ik heb ze lief, uw woorden		2012-02
36/126	Ik wandel naast je	Afscheid	2020-03
37/127	Ik was daar	Afscheid	2006-03
38/128	Ik zing ze door		2016-03
38/129	In de langste nacht van 't jaar	Kerstmis	2008-11
39/130	In de vreugde die ons hart beweegt	Kerstmis	2008-11
40/131	Instrument van uw vrede		2003-08
41/132	Iona Gloria	Lofzang	2008-05
41/133	Jezus die leeft	Pasen	2006-04
42/134	Jezus, ik vertrouw op jou		2020-08
42/135	Jezus, vergeet ons niet	Taizé	2012-04

43/136	Jezus, waar ben je te vinden?		2005-09
43/137	Jij geeft me kracht	Liefde	2008-01
44/138	Jij krijgt mijn hart	Liefde	2006-01
44/139	Keer U naar ons om	Inkeer	2004-09
44/140	Kom en zing nu voor de Heer		2004-09
45/141	Kom, heilige Geest van God	Taizé/Pinksteren	2016-03
45/142	Kom, o Geest van God	Taizé/Pinksteren	2020-05
45/143	Kom, wees nu mijn licht		2020-05
46/144	Leef in vrede		2012-02
46/145	Leef in zijn Geest	Pinksteren	2002-04
47/146	Lentekracht van God	Pasen	2005-03
48/147	Lichtritus	Afscheid	2007-04
49/148	Liefde die ons draagt	Liefde	2002-07
50/150	Liefde is jouw Naam	Liefde	2008-05
50/151	Liefde overwint alles		2016-12
51/154	Maria, vrouw van het leven		2005-05
52/152	Mass of Saint Benedict		2012-02
53/156	Met wind in de haren	Pinksteren	2003-04
54/155	Midden in de winter	Kerstmis	2008-11
55/158	Mijn herder is de Heer 2008	Bijbel	2001-05
55/162	Mijn herder is de Heer 2019	Bijbel	2019-03
56/160	Mijn herder is de Heer 2020	Bijbel	2020-03
57/164	Missa pro Europa		2016-09
58/163	Niets meer te vrezen	Taizé	2004-11
58/168	O Heer, niet trots is mijn hart	Bijbel	2007-10
59/170	Omdat jij van me houdt	Liefde	2009-04
60/169	Omdat liefde overwint	Pasen	2015-02
61/172	Oude Ierse Zegen	Afscheid	2003-07
62/173	Rechtvaardigheid	Bijbel	2015-03
62/174	Regen rechtvaardigheid	Schepping	2017-02
63/175	Sterker		2007-11
64/176	Stil is de nacht	Kerstmis	2006-11
65/177	Stil verdriet	Afscheid	2008-09
66/178	Uit het licht van God geboren	Kerstmis	2009-11
67/179	Uw liefde alleen	Liefde	2000-06
68/180	Vanuit de bron stromend naar zee	Afscheid	2006-09
70/182	Vriendschap - Gods vrede		2004-11
70/184	Vrolijk hart	Liefde	2008-08
71/183	Vrolijk lentelied	Pasen	2007-02
72/186	Wat een schat	Schepping	2016-06
73/187	Wees jij mijn geliefde	Liefde	2005-02
74/188	Wij willen zingen	Lofzang	2001-09
74/189	Wij zingen blij		2007-06
75/190	Wijs mij de weg	Inkeer	2002-11
75/191	Wonderwereld vol geheimen	Schepping	2007-09
76/192	Zegen God		2009-06
76/193	Zend ons uw Geest	Pinksteren	2020-05
76/194	Zijn als de zon	Schepping	2008-08
77/195	Zing van vrede	Kerstmis	2008-11
78/196	Zoek naar het spoor		2006-01
79/197	Zonnekracht	Kerstmis	2006-11

Zoveel redenen om te zingen!

Vanaf maart 2020 (coronapandemie) kreeg ik plots de tijd
om mijn tabel met partituren aan te vullen met alle liedteksten
die ik schreef sinds het jaar 2000,
zie: https://www.priesterpradip.be/partituren/

De partituren kregen eenzelfde lay-out
en sommige melodieën en teksten werden herwerkt.
Ik zong ook heel wat van mijn liedteksten in.
Deze zijn te beluisteren via mijn website www.priesterpradip.be

De woorden, de letters, de melodie, de ideeën… wie behoren ze toe?
Wie kan zeggen: 'Dat is mijn alfabet, dat zijn mijn muzieknoten!'?
Zijn wij geen onderdeel van een groter geheel?
En was het God niet die het eerst van allen sprak
en met een lied in de mond ons deze wereld gaf?
Hij geeft ons inspiratie en fantasie te goochelen met woorden,
Hij gaf ons oneindig veel mogelijkheden
de woorden te wikken en te wegen, ze te plaatsen in nieuwe zinnen.

Soms denk ik, zou alles nu al gezegd zijn,
vervallen wij niet steeds in plagiaat?
Maar dan weet ik dat de woorden die jezelf gebruikt
om je ideeën vorm te geven, dat die uniek zijn
en nieuwe werelden opent voor hen die ze horen of lezen…

Ik hou van woorden en van dromen,
van het onzichtbare zichtbaar te maken.
Daarom durf ik weleens te spelen met woorden
en ze op melodie te zetten want ik zing graag
en ben verliefd op mooie muziek.
Er zijn zovele redenen om te zingen… meestal vrolijk en ritmisch,
vliegend op vleugels van liefde de hemel tegemoet,
soms een 'toontje lager' wanneer letters van verdriet
onderaan de noten hangen.

In alle vrijheid en met respect voor de oorspronkelijke bronnen
schreef ik, soms in hertaling, enkele liedteksten bijeen.
De Nederlandse taal is mooi, het is mijn moedertaal,
het is de taal waarin wij in onze kerken
mogen en kunnen bidden tot God.
Vandaar de vertalingen uit andere talen,
om ze te kunnen gebruiken hier en nu voor Vlamingen.

Ik ben ook verschillende organisten dankbaar, met name
Johan Vandecaveye (Lichtervelde),
Wim De Pauw (Torhout),
Jan Baert (+2019 Knokke-Heist),
Koen Pauly (De Haan),
Luc Delanghe (+2018 Damme),
Marnix Annys (Den Hoorn).
Als schitterende muzikanten hebben zij voor mij
heel wat melodieën op papier gezet.
Ikzelf ken niet veel van muziek,
maar zij hielpen me de klemtonen te zien
waarop ik dan mijn tekst kon schrijven.

Mijn dank gaat ook uit naar Annelies Vanderbeke (Hooglede)
voor de tekstcorrecties en het taaladvies
(niet alleen voor de liedteksten,
maar ook voor alle andere teksten op mijn website).

Mijn teksten zijn eenvoudig (denk ik toch)
en geven mijn diepere inspiratie weer,
een inspiratie die uit de bron van Gods liefde stroomt.

Liefde, zon, bron, leven, vreugde…
behoren tot de kern van mijn woordenschat,
ik kon maar de woorden gebruiken die mij eigen zijn.

Mijn geloof in Jezus, zijn liefde, zijn oproep tot naastenliefde
is de rode draad van al mijn denken en doen.
Zijn geest waait door mijn teksten, zijn liefde vuurt ze aan:

Herbron mij telkens weer in uw liefde, Heer.
Bron van leven is geloof omdat God liefde heet!
Zend mij, Heer, en maak me groot van hart.
Ik ben hier om jou te dienen, om Jezus voor jou te zijn.
Onze vreugde is Hij, die ons in liefde draagt.
Zijn als de zon, warmte voor iedereen.
Uw liefde alleen, is genoeg voor mij.
Mijn herder is de Heer, aan niets ontbreekt het mij.
Niets moet ik nog vrezen, want Jij bent nabij!

Gebruik de liederen vrij, zorg dat ze hun dienst bewijzen
voor jezelf of aan wie je ze doorgeeft.

Ik wens je veel lees-, zing-, (of voor muzikanten) speelplezier...

Moerkerke, december 2020

eerste deel: de liedteksten (alfabetisch)
tweede deel: de liedteksten in hun partituur (min of meer alfabetisch naargelang de bladschikking)

Al mijn bronnen

november 2004, naar Psalmen en Bergrede
muziek: 'Make me an instrument' (Kurt Van Sickle, 1993)

Al mijn bronnen, Heer, vind ik in U.
Dorst heeft mijn ziel naar U, die leven geeft.
Droog als de aarde die regen verlangt
zo smacht mijn hart naar U, dat in U herleeft.

U mag ik vragen, Heer, zelfs in de nacht,
schenk mij de moed gist in het deeg te zijn,
licht op de kandelaar, zout met veel kracht,
dat ik geloven mag, al is het zo klein.

Zegen uw vijanden en heb hen lief,
geef aan wie vraagt, bid als het niemand ziet,
let niet op splinters in andermans oog,
ga door de smalle poort en oordeel toch niet.

Wie naar uw woorden hoort en het ook doet
bouwt op de rots, zo'n huis kan stormen aan.
Doe aan een ander wat jij zelf ook wilt;
woorden van leven, die blijven bestaan.

Op goede weg zijn de armen van geest,
kinderen Gods, zij brengen vrede mee.
Zet mij dan op uw weg die toekomst heeft,
herbron mij telkens weer in uw liefde, Heer.

Blijf geborgen in je naam

oktober 2010, naar Gonny Luijpers / muziek: Riet Carpay

Blijf geborgen in je naam.
Wees als een mens gezegend,
om wat je hebt gezegd,
en om wat is verzwegen.
Om vriendschap en begrip,
geduld en ook vergeven.
Om je wezen, zwak en sterk,
leven is een mensenwerk.

Blijf geborgen in je naam.
Wees als een mens gezegend.

Blijf geborgen in je naam.
Wees als een mens gezegend,
om wie je hebt getroost,
gedragen in gedachten.
Je liefde en je hoop,
de keren dat je lachte.
Wisselvallig is het tij,
voor wie mensen kunnen zijn.

Blijf geborgen in je naam.
Wees als een mens gezegend.

Blijf niet staan bij mijn graf

juni 2007, vrije vert. 'Do not stand at my grave and weep' (Mary Frye)
muziek: Robert Prizeman

Blijf niet staan bij mijn graf en ween,
ik ben daar niet; ik slaap niet.

Ik ben in vuur, in lucht en zee,
de diamanten op de sneeuw,
ik ben het zonlicht op het rijpend graan,
maar ook de regen die zachtjes valt.

Blijf niet staan bij mijn graf en ween,
ik ben daar niet; ik slaap niet.

Als je ontwaakt, ben ik voor jou
vogels die vliegend in de lucht,
cirkels van stilte maken in hun vlucht.
Ik ben het sterrenlicht in de donkere nacht.

Blijf niet staan bij mijn graf en ween,
ik ben daar niet; ik slaap niet.

Bron van leven

maart 2007 / muziek: naar 'I rejoiced' (J. Bagniewski)

Vreugde zingt als een lied in ons
want de kracht van het leven is God als een bron.
Bron van leven is God in ons:
als een vuur met de lach van de zon.

Soms vergeten wij het ook
dat Iemand om ons geeft.
Zijn naam is ons toch bekend:
de bron van al wat leeft!

Soms denken wij bij onszelf
de wereld is zo slecht
maar dromen dan weer voluit
met wat God tot ons zegt!

Soms voelen wij ons zo blij,
dan klinkt de vreugdekreet:
"Bron van leven is geloof
omdat God liefde heet!"

Dank nu

december 2001, aanpassing maart 2020, tafelgebed in de kerstnachtviering
muziek: naar 'La Serenissima' (Loreena McKennitt)

Dank nu om Gods Kracht, ons verschenen in de nacht.
Weerloos wordt zijn Naam: in een kind te bestaan.
God, aan ons gegeven, kom in ons tot leven.
Laat weer van U horen, wordt in ons geboren.

God is toch niet ver, hoog of breed van ons vandaan.
Hij is her en der met zijn mensen begaan.
God, aan ons gegeven, kom in ons tot leven.
Laat weer van U horen, wordt in ons geboren.

In die laatste nacht brak zijn Zoon voor ons het brood.
Zo wil Hij herdacht: in het delen van brood.
Dood en toch verrezen, niets om nog te vrezen.
God komt bij ons wonen, wil ons liefde tonen.

Toen nam Hij de wijn, vol van liefde en van pijn.
Gaf zijn bloed voor ons, opdat Leven zou zijn.
Dood en toch verrezen, niets om nog te vrezen.
God komt bij ons wonen, wil ons liefde tonen.

God, wij danken U dat U in ons midden komt,
gisteren en nu, maar ook in de toekomst.
Licht voor onze ogen, komt van al zo hoge.
Duisternis verdwenen, God als mens verschenen.

Vrede leeft in ons, in de mensen om ons heen,
vinden wij de hoop: God laat ons niet alleen.
Licht voor onze ogen, komt van al zo hoge.
Duisternis verdwenen, God als mens verschenen.

Dat God liefde is

mei 2000, naar 1 Johannes 4,8
geschreven als refrein tijdens de eerste lezing in de viering van mijn priesterwijding op 1 juli 2000 in de Heilig Hartkerk te Oostende,
gezongen door koor Solied uit Sint-Baafs, Brugge
muziek: naar 'Atlantis' (Donovan)
meerstemmige toonzetting: Carlos Desoete

Nooit heeft iemand God gezien,
maar wie liefheeft gelooft dat God liefde is.

De bron van het leven

februari 2012 / muziek: 'The river is flowing' (onbekend)

De bron van het leven leeft en doet leven.
De bron van het leven geeft liefde door.
God is voor ons die bron, liefde die leven doet.
Bron van het leven, geef liefde door!

De God van liefde leeft

maart 2009 / muziek: naar 'Awesome God' (Rich Mullins)

De God van liefde leeft
in al wie liefde geeft.
De God van liefde geeft
aan al wie in liefde leeft.

De liefde die wij van God ontvangen

november 2008 / muziek: naar de traditional 'Un Flambeau, Jeanette, Isabelle'
toonzetting: Johan Vandecaveye

In de eenvoud van de kerststal vinden
alle schepselen van God een plaats.
Eva, Maria; Moeder van Leven,
Adam en Jozef 'aarde zijn we',
deel van een groter deel,
en dieren vredig, engelen zingen:
Luister zoon van God, kind van de mensen,
herders spelen voor jou een zacht lied:
"Sterren zullen jouw leven beschrijven;
Jij mag er zijn als koningszoon
van vrede voor alle mensen
die van goede wil en vol vrede zijn!"

De liefde die wij van God ontvangen
leert ons er voor elkaar te zijn,
de vreugde die wij van Jezus krijgen
doet ons leven een feest zijn!

De Zegen

augustus 2018 tekst aanhef
Petra Kerssies, naar de zegen van Aäron / muziek: Tom Löwenthal
muziek tweede stem: Marnix Annys

Ga nu allen heen in vrede,
gezonden met een zegenbede.
leef in het licht en ga de weg
zonder angsten, maar vervuld van liefde.

Moge de Levende ons zegenen en behoeden.
Moge zijn aangezicht ons verlichten
en Hij ons genadig zijn.
Dat Hij met ons is
en wij in vrede leven.

De zeven gaven van de Geest

november 2005 / muziek: uit Malawi, bew. Tom Colvin en John L. Bell
Biddend zingen om de gaven van de Geest.
Bij elk orgelpunt kan de noot aangehouden worden,
terwijl de anderen verder zingen…

Geef ons wijsheid. Geef ons wijsheid, dat wij leven in uw Geest.
Geef ons inzicht. Geef ons inzicht, dat wij leven in uw Geest.
Geef ons goede raad.
Geef ons goede raad, dat wij leven in uw Geest.
Geef ons sterkte. Geef ons sterkte, dat wij leven in uw Geest.
Geef ons kennis. Geef ons kennis, dat wij leven in uw Geest.
Geef ons vroomheid.
Geef ons vroomheid, dat wij leven in uw Geest.
Geef ons eerbied. Geef ons eerbied, dat wij leven in uw Geest.

Deeltje van Gods natuur

september 2003 / muziek: naar Donovan uit de film 'Brother Sun, Sister Moon'

Broeder zon en zuster maan,
leer ons te leven in harmonie
met alles wat ons dagelijks omringt.

Broeder wind en zuster lucht,
geef ons uw adem en levenskracht,
dat wij weer zien de schoonheid om ons heen.

Wij zijn een deeltje van Gods natuur,
wij voelen liefde tot diep in ons hart.

Laten wij zorgen dat niets vergaat,
wat door Gods goedheid in vrede bestaat.

Die is God

november 2016, naar Psalm 103,8 / muziek: naar 'Gij zijt Gij' (Antoine Oomen)

Die is God; goedheid, barmhartig, geduldig,
overvloeiend van liefde en trouw.

Die naar menselijke gewoonte

oktober 2010 / muziek: naar Bernard Huijbers
Gezongen instellingswoorden bij het lied 'Die naar menselijke gewoonte', zo kan het tafelgebed volledig gezongen worden.

Die de avond voor zijn lijden
brood in handen heeft genomen,
die zijn ogen naar U opsloeg
en U dankte voor zijn leven,
die het brood brak en het deelde
aan zijn vrienden met de woorden:
neem en eet dit is mijn lichaam,
brood ter wereld, weg ten leven.

Die de beker heeft gezegend
en hem deelde met zijn vrienden
en toen zei: dit is de beker
van mijn liefde voor eeuwig,
zie mijn bloed voor u vergoten
tot vergeving van de zonden,
neem en drink dit telkens weer,
wijn van vreugde, bron van leven.

Dienaar van God

maart 2015 naar Jesaja 52,13.53,12 (Bijbel in Gewone Taal) / muziek: onbekend

Dienaar van God.
De Heer zegt: ‘Mijn dienaar zal succes hebben.
Hij zal machtig en belangrijk worden.
Veel volken schrokken eerst toen ze mijn dienaar zagen.
Want hij was mishandeld en zag er afschuwelijk uit.
Je kon bijna niet meer zien dat hij een mens was!’

Als zijn lijden voorbij is, zal hij weer leven in het licht.

Dienaar van God. Hij werd in het begin door niemand gezien,
net als een plantje dat maar niet wil groeien.
Hij viel niet op, hij was niet mooi. Niemand keek naar hem.
Hij wist wat pijn was, wat ziekte was.
Hij liet zich liever niet aan de mensen zien.

Dienaar van God. Hij heeft voor ons geleden.
Hij heeft onze ziektes en onze pijn gedragen.
Wij dachten dat God zijn dienaar liet lijden
om hem te straffen. Maar God heeft hem gestraft voor ons.

Dienaar van God.
Hij werd mishandeld, maar hij verzette zich niet.
Hij zweeg en deed zijn mond niet open.
Hij was zo stil als een schaap dat geslacht gaat worden.
Hij werd gedood, hij mocht niet langer leven.
Hij die nooit geweld heeft gebruikt.

Emmaüs

april 2020 / muziek: naar Chris O'Brien

Twee leerlingen van Jezus gingen met
duisternis in hun geest,
op de weg naar Emmaüs en zij
voelden zich verweesd.
Toen was er plots een vreemdeling bij hen
die nog niets had gehoord,
die het nog niet wist, maar zij zeiden hem
dat Jezus was vermoord.

Onderweg sprak de vreemdeling met hen
bijbels, open en vrij.
Licht ging in hen op toen het avond werd.
"Blijf bij ons, vreemdeling, blijf!"
Plots herkenden ze daar in hun midden
Jezus, niet langer dood,
in zijn zegenen, stilte van bidden,
in het breken van brood.

Wij bidden U, Jezus, wijs ons de
weg van wanhoop naar hoop.
Doe ons leven in uw liefde, Heer,
wij zijn met uw naam gedoopt.
Kom aan tafel waar wij verzamelen
in uw naam, tochtgenoot,
dat wij U altijd mogen herkennen
in het delen van brood.

Enkel bij U

juli 2003, bew. mei 2020 / muziek: 'Only in God' (John Michael Talbot)

Enkel bij U komt mijn ziel tot rust,
bij U vind ik bevrijding.
U bent mijn God, mijn kracht en rots,
mijn veilige burcht, mijn vervulling.

> Mijn houvast, mijn Redder,
> vrede vind ik bij U, mijn God.
> Mijn houvast, mijn Redder,
> bij U vind ik rust.

Enkel bij U is geborgenheid,
bij U voel ik me veilig.
U maakt mij sterk en zorgt voor mij,
U geeft mij weer hoop als ik zwak ben.

> Mijn houvast, mijn Redder,
> vrede vind ik bij U, mijn God.
> Mijn houvast, mijn Redder,
> bij U vind ik rust.

Enkel bij U komt mijn ziel tot rust,
bij U vind ik bevrijding.

Ga en leef

maart 2020 / muziek: naar 'Fear no more the heat of the sun' (Jocelyn Pook)
toonzetting: naar Koen Pauly
Eerste strofe op het einde van een afscheidsdienst rond de kist of asurne.
Tweede strofe bij de persoonlijke rouwverwerking…

Vrees niet meer de angst of de pijn
van dit aardse leven.
Leef nu maar aan grenzen voorbij.
Blijf ons liefde geven.
Onze liefde krijg je mee.
Geef je zegen. Ga en leef.

Jij leeft zonder angst of de pijn
van dit aardse leven.
Jij leeft nu aan grenzen voorbij,
blijft me liefde geven.
Al mijn liefde is bij jou.
Jij weet dat ik van je hou.

Gedragen op Gods handen

april 2013 / muziek: 'In manus tuas Pater' (Taizé)

Gedragen op Gods handen,
in liefde voor altijd.
Gedragen op Gods handen,
in liefde voor altijd.

Geschreven staat uw Naam

september 2007, bewerking van tekst en muziek
tekst: naar Huub Oosterhuis / muziek: naar Tom Löwenthal

Geschreven staat uw Naam: Ik zal er zijn.

Gelezen heb ik wat geschreven staat:
een mens leeft korte tijd en vol ellende,
vergeefs is alles en de dood is god.

Hij komt en gaat, houdt huis naar hem belieft
treitert ons, maakt ons gek van angst en woede,
geliefden trekt en slaat hij uit elkaar.

Gelezen heb ik wat geschreven staat,
mij toevertrouwd aan onbewezen woorden:
U laat mijn ziel niet aan het dodenrijk.

Laat uw geliefde het bederf niet zien,
wegen ten leven hebt U mij doen kennen;
niet voor de afgrond hebt U mij gemaakt.

Gloria Taizé met strofen

mei 2016, strofen / muziek: Jaques Berthier (Taizé)

Gloria, gloria, in excelsis Deo!
Gloria, gloria, alleluia, alleluia!

Eer aan de Vader, Schepper van leven
in vuur en water, aarde en lucht.

Eer aan de Zoon, voorbeeld van leven,
liefde en hoop en diep geloof.

Eer aan de Geest, stuwkracht vol leven,
zet ons op weg, de weg van vrede.

Glorie en eer

juni 2005 / muziek: naar 'Glory and praise to our God' (Dan Schutte)

Glorie en eer zingen wij
voor de God die woont in ons hart,
en zijn liefde maakt ons weer vrij
te leven net zoals Hij.

Onze God is een vreugdezang,
een lied zo hoog als de zon.
Zo geloven is als een boom
geworteld aan de bron.

Glorie en eer zingen wij
voor de God die woont in ons hart,
en zijn liefde maakt ons weer vrij
te leven net zoals Hij.

Onze dagen zijn vol geluk,
Hij is als liefde nabij.
Leven geeft Hij in overvloed
en daarom zingen wij:

Glorie en eer zingen wij
voor de God die woont in ons hart,
en zijn liefde maakt ons weer vrij
te leven net zoals Hij.

God is het leven

februari 2005 / muziek: naar Lente 'Allegro' (Antonio Vivaldi)

De lente komt van God.
Lente is in jou en mij.
    God is voor ons het leven,
    het leven komt van Hem!

De vreugde komt van God.
Vreugde is in jou en mij.
    God is voor ons het leven,
    het leven komt van Hem!

De liefde komt van God.
Liefde is in jou en mij.
    God is voor ons het leven,
    het leven komt van Hem!

Groter dan ons hart

februari 2003 / muziek: naar strofe uit 'Groter dan ons hart' (Antoine Oomen)
Gezongen instellingswoorden bij het lied 'Groter dan ons hart',
zo kan het tafelgebed volledig gezongen worden.

Jezus die in de nacht voor zijn dood
het brood in zijn handen heeft genomen,
een beker met wijn aan zijn vrienden heeft gegeven
met de woorden:
dit is mijn lichaam en mijn bloed,
voor jullie gebroken en vergoten,
opdat jullie leven zouden hebben voorgoed.

Heer, ontferm U over ons

september 2002 / muziek: naar 'Kyrie Eleison' (Ariënne en Wim van der Zwan)

Heer, ontferm U over ons.
Vergeef ons, Heer.
Heer, ontferm U over ons.
Zie op ons neer, vergeef ons, Heer.

Heer, U kent mij

september 2007, naar Psalmen 73 en 139 / muziek: naar Antoine Oomen

Heer, U kent mij, U doorgrondt mij,
U weet beter dan ik wie ik ben.

Met al mijn wegen bent U vertrouwd,
U houdt mij aan de hand, ik ben altijd bij U.

Al bezwijkt mijn hart en vergaat mijn lichaam,
U bent mijn God, de toekomst die op mij wacht.

U bent in de hemel en ook op aarde,
U bent de reisgenoot die mij nooit verlaat.

Mijn toevlucht vind ik bij U, mijn God,
laat mij dus altijd thuis zijn bij U.

Heer, uw licht en uw liefde

november 2016, refr., strofe door K. Stelma / muziek: 'Lord, the light' (Graham Kendrick)

Heer, uw licht en uw liefde schijnen,
waar U bent zal de nacht verdwijnen.
Jezus, licht van de wereld, vernieuw ons.
Levend Woord, ja, uw waarheid bevrijdt ons,
en maakt ons vrij, maakt ons vrij!

Kom, Jezus kom,
laat het donker voorgoed verdwijnen.
Kom, liefde kom, verwarm ons hart.
Zend ons uw licht,
als een zon die voor ons wil schijnen.
Kom, Jezus kom, vul met licht heel ons hart.

Heilig is de Heer

mei 2005 / muziek: bew. 'Hef uw handen op naar Hem'

Heilig, heilig is de Heer,
Hij is ons nabij!
In brood en wijn komt ook in ons
de liefde van de Heer,
zijn liefde meer en meer!

Heilig, heilig

november 2019 / muziek: naar 'When I need a friend' (Coldplay)
Hosanna is een liturgisch woord in het Jodendom en Christendom.
In het Jodendom wordt het altijd gebruikt in de originele Hebreeuwse roep Hosha Na.
Het betekent letterlijk: Help nu!

Heilig, heilig, heilig,
Hij die komt in de naam van God.
Hosanna, help ons toch!
Breng ons liefde uit de bron van God.

Hemelse Vader

september 2005, bew. vert. Hans Bouma / muziek: Elena G. Maquiso

Hemelse Vader, geef aan uw kinderen
leven en welzijn, geef ons te zingen,
liefde die één maakt, wees ons genadig,
hemelse Vader, wees onze God.

Jezus verrezen, die ons bevrijdde,
die ons doet hopen, ook in ons lijden,
die ons de kracht geeft naar Hem te leven,
Jezus verrezen, wees ons nabij.

Geest van hierboven, wees ons tot zegen,
sterk wie verzwakt is, doe ons herleven,
schenk ons uw liefde die alles aandurft,
Geest van hierboven, wees vuur in ons.

Herschep in mij

augustus 2002, vert. / muziek: naar 'Create in me' (John Michael Talbot)

Herschep in mij, een nieuw hart, o God.
Laat mij nog meer worden zoals U.
Zie naar mij om, verberg U niet.
Draag mij weer op de vleugels van uw kracht.
U blijft voor mij: Redder in nood.
En als ik vergeef wat mij wordt gedaan,
dan bent U daar en zegent U mij,
want liefde is uw Naam.

Hier ben ik

september 2004, vert. / muziek: 'Here I am, Lord' (Dan Schutte s.j.)

Ik, de Heer van zee en lucht,
zie mijn volk weer op de vlucht.
Al wie dwaalt in donk're nacht, toon ik de weg.
Ik ben Schepper van de dag,
Ik verlicht hun duisternis.
Maar wie draagt mijn licht naar hen? Wie zend ik uit?

> Hier ben ik, Heer. Zoekt U mij, Heer?
> Ja, ik hoor U roepen in de nacht.
> Ik zal gaan, Heer, als U mij leidt.
> Zend mij, Heer, en maak me groot van hart.

Ik, de Heer van aard' en vuur,
hoor de klachten ieder uur.
Huilen deed Ik om mijn volk, ze luist'ren niet.
Breken zal het hart van steen.
Geef een hart voor liefd' alleen.
Maar wie spreekt mijn woord tot hen? Wie zend ik uit?

> Hier ben ik, Heer. Zoekt U mij, Heer?
> Ja, ik hoor U roepen in de nacht.
> Ik zal gaan, Heer, als U mij leidt.
> Zend mij, Heer, en maak me groot van hart.

Honingzoet

januari 2007 naar Hooglied / muziek: naar 'Caravanserai' (Loreena McKennitt)
toonzetting: Johan Vandecaveye

De kussen van jouw mond zijn honingzoet,
net als de wijn die liefde drinken doet.
Jouw ogen stralen als het zonnelicht
zoals de warme lach van jouw gezicht.

> Kom, geliefde kom,
> kom nu en zie wat liefde doet.
> Kom, geliefde kom,
> drink en word dronken honingzoet!

De bron van leven ben jij in mijn tuin,
fruitbomen vol van bloesems in hun kruin.
Jij geurt naar bloemen die mij dromen doen,
met ogen dicht voel ik nog steeds jouw zoen.

Een zegel op het hart of als een ring,
teken van liefde dat ik jou bemin.
Hartstocht is als een laaiend, vlammend vuur
dat niet dooft, zelfs niet op de lange duur.

Hosanna in de hemel

april 2002 / muziek: Taizé

Hosanna! Hosanna! Hosanna in de hemel!

Hosanna zingen wij

maart 2011 / muziek: naar 'Telkens als wij eten van dit brood' (Antoine Oomen)

Hosanna zingen wij voor de Heer.
Hosanna, hosanna!
De Allerhoogste Heer is om ons heen
in lief en leed.

Hou van God

augustus 2009, vert. en maart 2019, bew.
muziek: 'Love the Lord your God' (Graeme Stewart)
Heel leuk om in canon te zingen!

Hou van God, de Heer,
met heel je hart en heel je ziel
en je verstand en hou van elke mens,
zoals ook van jezelf.

Hou van God, de Heer,
met heel je hart en heel je ziel,
verstand, en elke mens.

Wij staan sterk in Jezus' Naam.
Wij gaan mee met Hem voortaan,
geven liefde aan jou en jou en aan iedereen.

Ik ben hier om jou te dienen

maart 2009, vert. en bew., zesde strofe april 2018
naar 'The Servant Song' (Richard Gillard) / muziek: naar Richard Gillard
'… wijd als de zee' verwijst naar het schilderij in de Margaretakerk in Knokke,
'… groene weiden' verwijst naar de naam van de pastorale eenheid in Damme

Ik ben hier om jou te dienen, om Jezus voor jou te zijn,
om alles met jou te delen; vriendschap, vreugde,
maar ook de pijn.

Wij zijn samen in dit leven onderweg van hier naar daar,
maar ook om elkaar te helpen, te beschermen
voor het gevaar.

Ik zal licht voor jou doen schijnen
in het duister van jouw angst.
Ik ga door de hete vuren om te geven wat jij verlangt.

Als je weent zal ik ook wenen, als je lacht lach ik ook mee;
elk gevoel zullen wij delen, zo zijn wij dus
nooit meer alleen.

Als wij zo in liefde leven, leeft Jezus ook met ons mee.
Hij zal in ons bron van hoop zijn, zo wordt liefde
wijd als de zee.

of

Jezus is de bron van leven, als een herder ons nabij.
Hij leidt ons naar groene weiden; vriendschap, vreugde,
voor jou en mij.

Ik deel vrede uit

maart 2008 / muziek: naar I'am not at war with anyone (Luka Bloom)
Een mantra van vrede.
Kan ook met gebaren ondersteund worden.
Zie YouTube: Lied 'Ik deel vrede uit' tijdens de vormselviering in Sijsele – 16 juni 2019

Ik deel vrede uit aan iedereen.
Ik deel vrede uit aan iedereen
Vrede in mijn hart, is de nieuwe start.
Ik deel vrede uit aan iedereen

Ik deel vrede uit aan iedereen.
Ik deel vrede uit aan iedereen
Vrede gaat steeds door, ook ik ga ervoor.
Ik deel vrede uit aan iedereen.

Ik deel vrede uit aan iedereen.
Ik deel vrede uit aan iedereen
Vrede leeft in mij, maakt de mensen vrij.
Ik deel vrede uit aan iedereen.

Ik heb ze lief, uw woorden

februari 2012 naar Huub Oosterhuis / muziek: Antoine Oomen

Ik heb ze lief, uw woorden,
moet altijd aan hen denken.

Ik wandel naast je

maart 2020, vert. naar I'll walk beside you (Edward Lockton) / muziek: Alan Murray
Een lied van nabijheid, een liefdeslied.
Of God (de Geliefde) die tot ons spreekt als een meegaande god.
In tijden van afgescheiden zijn, kunnen wij in gedachten
meewandelen met onze geliefden...

Ik wandel naast je op jouw levensweg,
tel alle zegeningen onderweg,
licht in je ogen, mijn hand in je hand.
Ik wandel naast je door het gouden land.

Ik wandel naast je tot het avond wordt,
het licht van sterren dat de nacht inkort
Ik ben de warme liefde die jou vond.
Ik wandel naast je naar de ochtendstond.

Ik wandel naast je, nu en voor altijd,
met wat je blij maakt en met wat je spijt.
En zijn we ooit bij de grens aanbeland:
ik wandel naast je naar dat Nieuwe Land.

Ik was daar

maart 2006, naar Marjet de Jong / muziek: The Iona Community

Ik was daar toen je leven aanving,
en Ik vormde je zacht met een liefde die verwacht.
Ik was daar toen je leven aanving,
en zei: “Hier ben Ik.”

Ik was daar toen je werd geboren,
nog zo zwak en zo klein, tot je werd wie je kon zijn.
Ik was daar toen je werd geboren,
en zei: “Hier ben Ik.”

Ik was daar toen je jong en sterk was,
vol van vragen en strijd, zoekend naar rechtvaardigheid.
Ik was daar toen je jong en sterk was,
en zei: “Hier ben Ik.”

Ik was daar toen je oud en wijs werd,
en genietend elk uur, leerde leven op den duur.
Ik was daar toen je oud en wijs werd,
en zei: “Hier ben Ik.”

Ik zal zijn waar je bent of gaan zal,
ook al sterf je alleen, Ik ben liefde om je heen.
Ik zal zijn waar je bent of gaan zal,
en **zeg**: “Hier ben Ik.”

Ik zing ze door

maart 2016 naar Huub Oosterhuis / muziek: naar Stijn van der Loo

Ik heb de woorden in mijn hart bewaard.
Ik ken de melodie, ik zing ze door
naar eeuwen die nog komen.

In de langste nacht van 't jaar

november 2008 / muziek: naar John Mason Neale (1818-1866) 'Good King Winceslas'
toonzetting: Johan Vandecaveye

In de langste nacht van 't jaar, zijn wij bij elkaar,
om het nieuwe licht te zien en de dag misschien
dat de vrede overal leven brengen zal
en wij mogen weten: elke dag is het Kerstmis!

In het donker van de nacht, zingen wij heel zacht
om de vrede van het kind dat geen herberg vindt.
Geef het kind in grote nood zeker toch wat brood.
Leren wij ooit delen, of is ons hart niet zo groot?

In het midden van de nacht, wordt van ons verwacht
te geloven in het licht en het vergezicht
van een nieuwe dageraad die ons weer uitdaagt
kind te worden van God, radicaal in woord en daad.

In de sfeer van elk kerstfeest wordt er om het meest
gezegd dat de vrede is vol van goede wil.
Maar de vrede komt er maar, als wij aan elkaar
vrede geven, delen; Kerstmis in het hele jaar!

In de vreugde die ons hart beweegt

november 2008 / muziek: naar de traditional 'The Seven Rejoices of Mary'
toonzetting: Johan Vandecaveye

In de vreugde die ons hart beweegt
voelen wij de kracht van God.
En wij leven daarom onbevreesd
in de liefde die komt van God.

Er is vreugde omdat wij er zijn
in de liefde voor elkaar.

Er is vreugde om de zekerheid
dat de liefde nooit verdwijnt.

Er is vreugde om zoveel dat wij
in liefde kunnen doen.

Instrument van uw vrede

augustus 2003, bew. mei 2020 naar Franciscus van Assisi
muziek: 'Make Me a Channel of Your Peace' (Sebastian Temple)

Maak mij instrument van uw vrede.
Laat me daar waar haat is uw liefde brengen,
vergeving waar het kwade werd gedaan,
en eendracht waar er tweedracht is.

> En geef, Heer, dat ik altijd weer meer zoek
> te troosten dan zelf getroost te worden,
> te begrijpen dan begrepen te zijn,
> te beminnen met de liefde die in mij is.

Maak mij instrument van uw vrede.
Laat me wie twijfelt geloof in U brengen,
de wanhoop vervangen door goede hoop
en droefheid door uw vreugde, Heer.

Maak mij instrument van uw vrede.
Want het is door te geven dat men krijgt,
door zichzelf te verliezen dat men vindt,
en door te sterven dat men leeft.

Iona Gloria

mei 2008 / muziek: uit Iona

Gloria, gloria, gloria,
onze God is leven.
… is vreugde.
… is waarheid.
… is vrede.
… is liefde.

Jezus die leeft

april 2006 naar Rikkert Zuiderveld
muziek: Elly en Rikkert 'Hij is de rots'
Een paaslied om samen in twee groepen te zingen…

Jezus die leeft, leeft ook in ons.
Hij is niet dood; Hij leeft in ons.
    Wij willen voor Hem zingen,
    voor Hem zingen
    omdat Hij leeft!

Hij is het licht dat altijd schijnt,
van het begin tot aan het eind..
    Wij willen voor Hem zingen,
    voor Hem zingen
    omdat Hij leeft!

Jezus, ik vertrouw op jou

augustus 2020 / muziek: naar 'Jesus, I trust in You' (John Michael Talbot)
toonzetting: Pradip Smagge / akkoorden: Marnix Annys

Jezus, ik vertrouw op jou
  en op jouw genade,
Jezus, ik vertrouw op jou,
  vloeiend uit jouw liefdevol hart.

Jezus, vergeet ons niet

april 2012, vert. / muziek: 'Jesus, remember me' (Taizé)

Jezus, vergeet ons niet,
nu Jij aankomt in jouw hemel.
Jezus, vergeet ons niet,
nu jij aankomt in jouw hemel.

Jezus, waar ben je te vinden?

september 2005, bew. vert. Hans Bouma / muziek: Doreen Potter

Jezus, waar ben je te vinden? Kom toch aan het licht.
Jezus, waar ben je te vinden? Toon ons je gezicht.

Open je hart en kijk naast je.
Open je hart, zie je naaste.
Kijk! Jezus is hier!

In handen van wie genezen, voelen wij je daar?
In woorden die van je spreken, horen wij je daar?

Mensen die elkaar nabij zijn, ben jij in hun hart?
Mensen die elkaar bevrijden, ben jij nieuwe start?

In lichtjes van kinderogen, Jezus, ben je daar?
In alles wat ook maar ademt, Jezus, ben je daar?

Jij geeft me kracht

januari 2008 naar 'You raise me up' van Brendan Graham
muziek: Rolf Lovland / partituur: Johan Vandecaveye

Ben ik moe en is mijn hoofd vol zorgen,
zit mij niets mee, verlies ik alle moed,
dan word ik stil en wacht ik in die stilte,
totdat jij komt en mij weer leven doet.

Jij geeft me kracht om bergen te verplaatsen,
jij geeft me kracht te lopen over zee.
Ik ben sterk, wanneer jij dicht bij mij bent.
Jij geeft me kracht, door jou kan ik veel meer!

Jij krijgt mijn hart

januari 2006 en april 2020
muziek: Thoinot Arbeau, 'Belle qui tiens ma vie', Pavane, 1589

Liefste, jij krijgt mijn hart, het klopt niet zonder jou.
Verloren en verward is mijn hart zonder jou.

Mijn hart is ook van jou, in lief en leed heel trouw,
jij doet het sneller slaan, in vuur en vlam opgaan.

Liefste, jij krijgt mijn hart, het kan niet zonder jou.
Jij vult het heel apart, verlangend slechts naar jou.

Liefste, jij krijgt mijn hart, het wil niet zonder jou.
Het ritme van mijn hart volgt enkel nog maar jou.

Keer U naar ons om

september 2004 / muziek: uit Singapore, Swee Long Lim

Keer U naar ons om, keer U naar ons om,
keren wij ons dan ook om naar U.

Kom en zing nu voor de Heer

september 2004 / muziek: uit Afrika

Kom en zing nu voor de Heer, kom en zing!
Zing je vreugde voor Hem uit, kom en zing!
Kom en zing nu voor de Heer, Hij brengt ons samen
en dat maakt ons blij! Dus, kom en zing!

Kom, heilige Geest van God

maart 2016 / muziek: naar 'Tui Amoris Ignem' (Taizé)

Kom, heilige Geest van God,
open ons hart voor uw liefde.
Kom, heilige Geest van God.
Kom, heilige Geest van God.

Kom, o Geest van God

mei 2020, naar Psalm 104,30b 'zo geeft U de aarde een nieuw gelaat'
muziek: naar 'Przybądź Duchu Boży'(Taizé)

Kom, o Geest van God.
Vernieuw het gelaat van de aarde.

Kom, wees nu mijn licht

maart 2020 / muziek: naar 'Viens, sois ma lumière!' - Anne-Sophie Rahm

Kom, wees nu mijn licht, mijn vuur van liefde.
Draag mij door, waar je ook mag zijn,
waar ook ter wereld, naar alle mensen.
Ontsteek de vlam van mijn liefde.

Leef in vrede

februari 2012, vert. 'Go in peace' / muziek: naar R. Courtney

Leef in vrede, leef in liefde,
vind de vreugde dicht bij jou.
Leef in vrede, leef in liefde,
Jezus maakt ons tot vrienden.
Leef in zijn Geest en voel zijn kracht;
licht op jouw weg, voor altijd.
Leef in vrede, leef in liefde,
zo blijf je ook in Gods zegen.

Leef in zijn Geest

april 2002 naar 'Walk in the light' (Damian Lundy) / muziek: Michael Irwin

De Geest van God is als een vuur, leef maar in zijn Geest,
dat danst en springt in ons elk uur, leef maar in zijn Geest!

Leef maar in zijn Geest, leef in de Geest van de Heer!

Het is de ziel van al wat leeft, leef maar in zijn Geest,
van al wat ademt en beweegt, leef maar in zijn Geest!

Leef maar in zijn Geest, leef in de Geest van de Heer!

De Geest maakt nieuw, is onbevreesd, leef maar in zijn Geest,
en blijft niet bij wat is geweest, leef maar in zijn Geest!

Leef maar in zijn Geest, leef in de Geest van de Heer!

Lentekracht van God

maart 2005 / muziek: naar 'Unidos como hermanos'

Wat doet ons weer herleven?
Lentekracht van God!
Wat doet ons liefde geven?
Lentekracht van God!
Het brengt tot leven wat kil en doods is!
Lentekracht van God!
Lente! Lentekracht van God!
Het brengt tot leven wat kil en doods is!
Lentekracht van God!

Wat doet ons hart nu zingen?
Lentekracht van God!
Wat leert ons zo beminnen?
Lentekracht van God!
Het brengt tot leven wat kil en doods is!
Lentekracht van God!
Lente! Lentekracht van God!
Het brengt tot leven wat kil en doods is!
Lentekracht van God!

Wat maakt ons altijd vrolijk?
Lentekracht van God!
Wat is voor ons belangrijk?
Lentekracht van God!
Het brengt tot leven wat kil en doods is!
Lentekracht van God!
Lente! Lentekracht van God!
Het brengt tot leven wat kil en doods is!
Lentekracht van God!

Lichtritus

april 2007 / muziek: naar 'Maria' (Gunter Bauweraerts, 2004)

Dat het licht uit dit leven
voor ons mag zijn
als een zegen aan ons gegeven
en als een licht in ons zou zijn.

Liefde die ons draagt

juli 2002 / muziek: naar 'I will call on the Lord' (Anthony Sharpe)

Een dag vol zonneschijn kan een reden zijn
om te zingen van geluk.
Een woord van dankbaarheid en een beetje tijd
om te luist'ren naar elkaar
maakt het leven wonderbaar!
Zoveel redenen om te zingen!

> Al wat leeft prijst zijn Naam,
> scheppingskracht van ons bestaan.
> Onze vreugde is Hij,
> die ons steeds in liefde draagt.
> Al wat leeft prijst zijn Naam,
> scheppingskracht van ons bestaan,
> de liefde die ons draagt.

Een dag vol vrolijkheid en gezelligheid
maakt het leven toch weer mooi.
En ook een wandeling, soms verwondering
om de bloemen in hun pracht
of de sterren in de nacht.
Zoveel redenen om te zingen!

Een dag vol vrije tijd, is wel vlug voorbij
maar het leven krijgt weer zin.
't Gevoel bemind te zijn en gekend te zijn
door de God die om ons geeft,
die met liefde ons omgeeft.
Zoveel redenen om te zingen!

Liefde is jouw Naam

mei 2008 / muziek: 'You are my all in all' (Dennis Jernigan)

Jij bent de God die om ons geeft,
Jij bent de hoop die in ons leeft,
Jij bent de Zoon van God.
Jij bent het vuur dat in ons brandt,
Jij bent de zon die ons verwarmt,
Jij bent de kracht van God.
        Jezus, Zoon van God,
        liefde is jouw Naam.

Jij bent het licht in duisternis,
Jij bent na dood verrijzenis,
Jij bent de Zoon van God.
Jij bent de weg die ons nu leidt,
Jij bent de waarheid die bevrijdt,
Jij bent de kracht van God.
        Jezus, Zoon van God,
        liefde is jouw Naam.

Liefde overwint alles

december 2016, tekst van Vergilius / muziek: Pradip Smagge

Amor vincit omnia.
Liefde overwint alles.

Maria, vrouw van het leven

mei 2005 / muziek: Johan Vandecaveye

Maria, vrouw van het leven
dat door een ja-woord gegeven
aan God werd toevertrouwd
zonder enig voorbehoud.

Maria, vrouw van geloven
dat God in mensen komt wonen
die open zijn van geest
en wandelen onbevreesd.

Maria, vrouw van de wijsheid
dat het moederschap voorbereidt
op leren loslaten
en stil in 't hart bewaren.

Maria, vrouw van de diepe hoop
dat de liefdesweg verderloopt
en door geen dood ontspoort
omdat het aan God behoort.

Maria, vrouw van genade
die ons leert op moeder aarde
eenvoudig en dankbaar
leven delen met elkaar.

Mass of Saint Benedict

februari 2012 / muziek: naar 'Mass of Saint Benedict' (Margaret Rizza)

Inkeermoment "Liefde, waarheid en hoop"
Liefde, sterk ons.
Waarheid, leid ons.
Hoop, red ons.

Acclamatie na consecratie "Vooral Jouw leven"
Wij verkondigen Jouw dood,
maar vooral Jouw leven,
dat Jij ons in wijn en brood
liefde door wil geven.

Lam Gods "Vul ons hart met vrede"
Lam van God, Jij draagt nu weg de last van hart,
vul ons hart met vrede, met diepe vrede.
Lam van God, Jij draagt nu weg de last van hart,
vul ons hart met vrede, diepe vrede.

Met wind in de haren

april 2003, bew. april 2020, naar 'Kom Schepper, Geest' (Lakota-indianen en Sieds Prins)
muziek: Tony Barr, arr. Tom Löwenthal
Gebruik bij het zingen zeker een djembé of grote trom…

Kom schepper, Geest, Jij, die de dag verlicht,
ons hart weer warmt.
Wij loven Je om het vuur in onze ziel,
een passievolle gloed,
wij loven Je om hartslag in ons bloed.

> Met wind in de haren en zon in de rug,
> ligt het land voor ons open.
> Met Jou aan mijn zij, met Jou op mijn pad:
> niets moet ik nog vrezen, want Jij bent nabij!

Kom schepper, Geest, Jij, die mensen aanraakt
en winterkou verdrijft.
Wij loven Je om rivieren die stromen,
de dieren op het veld,
wij loven Je om vrijheid die verbindt.

Kom schepper, Geest, Jij, die ons roept te gaan
en in beweging zet.
Wij loven Je om de prilheid van de morgen,
om liefde en geloof,
wij loven Je om adem diep in ons.

Midden in de winter

november 2008 / muziek: naar 'In the Bleak Midwinter' (Gustav Holst, 1774-1834)
toonzetting: Johan Vandecaveye

Midden in de winter, als de nacht verdwijnt,
zoeken wij te vinden waar het licht verschijnt.

Is het in de sterren? Is het in de zon?
Eerste woord van God waar alles mee begon.

Is het in de ogen van 't pasgeboren kind?
God die zich wil tonen, bij ons woning vindt.

Is het in de vreugde van ons samenzijn?
In een hart vol vrede zal geen duister zijn.

Mijn herder is de Heer 2008

mei 2001 (refrein) en mei 2008 (strofen) naar Psalm 23
muziek: Wim De Pauw

Mijn herder is de Heer, aan niets ontbreekt het mij.
Hij voert mij naar oasen van rust.

Bij de bron van het leven, kom ik tot rust,
mijn ziel vindt er vrede en kracht om door te gaan,
zo kan ik verder, samen met Jou,
Jij bent de herder op wie ik vertrouw.

Moet ik ooit door het duister, Jij bent bij mij,
en ben ik dan angstig, Jij laat me niet alleen,
want Jij bent dichter, zeker in nood,
Jij zal mij gidsen ver weg van de dood.

Jij bent steeds aan mijn zijde, brengt mij geluk,
genade en goedheid volgen mij levenslang.
Zo doe Jij wonen, in Jouw huis, Heer,
die willen tonen, Jouw liefde steeds weer.

Mijn herder is de Heer 2019

mei 2001 naar Psalm 23 / muziek: Wim De Pauw
meerstemmige zetting door Luc Delanghe op 18 oktober 2017
aanpassing tekst en melodie op 5 maart 2019

Mijn herder is de Heer, aan niets ontbreekt het mij.
Hij leidt mij naar groene weiden.

Mijn herder is de Heer 2020

maart 2020 naar 'Redeemer Lord', refrein naar Psalm 23 / muziek: naar John Foley s.j.

Jij bent toch liefde? Barmhartig, God, ben jij.
Wil dan nu tonen dat jij wel bent die je bent:
'liefde, genade', dat heb jij gezegd.
Kom uit de hemel, God die ons redt.

Zie naar ons om, God, geef ons uw licht terug.
Wij gaan verloren in deze moeilijke tijd.
Daal uit de hemel en kom ons nabij.
Red nu uw mensen en sta ons bij.

> Mijn herder is de Heer,
> aan niets ontbreekt het mij.
> Hij leidt mij naar groene weiden.

Wat is jouw antwoord? Je stilte duurt te lang.
Zij wij dan niet meer gedragen door jouw hand?
Geef ons een teken. Laat ons niet alleen.
Wees alle liefde om ons heen.

> Mijn herder is de Heer,
> aan niets ontbreekt het mij.
> Hij leidt mij naar groene weiden.

Missa pro Europa

september 2016, nieuwe tekst op de Lofzang en Lam van God
muziek: Jacques Berthier, 1997

Inkeermoment
Heer, ontferm U over ons.
Heer, ontferm U over ons.
Christus, Christus, ontferm U over ons.

Lofzang
Eer aan God, eer aan God; om de lieve vrede!

Eer aan de Vader, Schepper van leven
in vuur en water, aarde en lucht.

Eer aan de Zoon, voorbeeld van leven,
liefde en hoop en diep geloof.

Eer aan de Geest, stuwkracht vol leven,
zet ons op weg, de weg van vrede.

Alleluia

Heilig
Heilig, heilig, heilig is de Heer,
heilig, heilig, liefdevolle God.
Vol zijn de hemel en aarde
van uw kracht en uw macht.
Hosanna in de hemel. Hosanna in de hemel.
Zegen brengt Hij die komt in de naam van de Heer.
Hosanna in de hemel. Hosanna in de hemel.

Lam van God
Lam van God, dat draagt het kwaad de wereld uit:
zie in liefde naar ons. Zie in liefde naar ons.
Lam van God, dat draagt het kwaad de wereld uit:
geef ons diepe vrede. Geef ons diepe vrede.

Niets meer te vrezen

november 2004 / muziek: 'Nada te trube' (Taizé)

Niets meer te vrezen, angsten verdwenen.
Liefde en vrede om ons geweven.
Niets meer te vrezen, angsten verdwenen.
God doet ons leven!

O Heer, niet trots is mijn hart

oktober 2007, naar Psalm 131 / muziek: 'O Lord, my heart is not proud' (Margaret Rizza)

O Heer, niet trots is mijn hart,
geen hoogmoed in mijn oog.
Ik zoek niet wat te groot is voor mezelf
en te hoog gegrepen.
Nu heb ik mijn ziel tot rust gebracht,
in stilte en vrede, tot rust,
als een kind op zijn moeders arm,
zo is mijn ziel.

Omdat jij van me houdt

april 2009, naar 'Als jij niet van me houdt' (Lennaert Nijgh) / muziek: Boudewijn de Groot

Omdat jij van me houdt,
wil ik alles met je delen,
ook de nacht die komt en de morgendauw.
Ga nooit weg, maar blijf een leven.
Omdat jij van me houdt,
beleven wij dezelfde dromen
en ook als een droom eens niet uitkomt
blijven wij elkaar bewonen.

Omdat jij van mij houdt
hou ik ook van jou alleen.
Zo mooi als je lacht, zo warm en zo zacht.
Omdat jij van mij houdt,
hou ik ook van jou alleen.
Blijf bij me elke nieuwe dag
en laat me nooit alleen.

Omdat jij van me houdt,
zal je nooit een ander kiezen,
want wat nu is, mag toch niet verloren gaan,
want ik wil jou nooit verliezen.
Soms denk ik was jij er vroeger al,
voordat ik je kende misschien?
Nu weet ik dat jij altijd blijven zal,
zelfs als ik je nooit meer zou zien.

Omdat jij van mij houdt
hou ik ook van jou alleen.
Zo mooi als je lacht, zo warm en zo zacht.
Omdat jij van mij houdt,
hou ik ook van jou alleen.
Blijf bij me elke nieuwe dag
en laat me nooit alleen.

Omdat liefde overwint

februari 2015, 'La vida sigue igual' / muziek: naar trad. Latijns-Amerika

Geboorte en sterven gaan hand in hand.
Zo ook het maanlicht en haar schaduwkant.
Dor wordt het land zonder waterbron
onder de hitte van de middagzon.

Altijd weer is er de kracht om door te gaan!
Altijd weer heeft leven zin als je beminnen kan.
Op het eind, zal enkel wat goed is blijven bestaan
en zal al het kwade verdwenen zijn
omdat liefde overwint!

Overal in de wereld wordt het goede gedaan.
Meestal onopvallend, waar geen camera's staan.
In delende liefde wordt de toekomst gemaakt
van de nieuwe wereld die stilaan ontwaakt.

Altijd weer is er de kracht om door te gaan!
Altijd weer heeft leven zin als je beminnen kan.
Op het eind, zal enkel wat goed is blijven bestaan
en zal al het kwade verdwenen zijn
omdat liefde overwint!

Oude Ierse Zegen

juli 2003, vert. / muziek: 'Old Irish Blessing' (traditional)
Een krachtige zegen met de vier natuurelementen:
aarde = de weg
lucht = de wind
vuur = de zon
water = de regen

Dat de weg zich voor je opent,
dat de wind je altijd in de rug waait,
de zon warm straalt op je gezicht,
de regen zachtjes valt op je veld,
en dat God, tot we elkaar weerzien,
je bewaren mag in zijn hand.

Rechtvaardigheid

maart 2015, samen met Jan Demuynck, naar Amos 5,24
muziek: naar 'Let justice roll down' (Colin Gibson)

Rechtvaardigheid stromend als water,
rechtvaardigheid als een rivier,
rechtvaardigheid stromend als water,
rechtvaardigheid stroomt nu hier.

Rechtvaardig zijn voor wie hongert,
God smeken om daag'lijks brood,
temidden al wat teveel is,
tocht smeken om overschot.

Rechtvaardig zijn voor wie dakloos,
en opgejaagd door verdrieet,
in nergens-thuis-zijn verdwalen,
door grenzen op elk gebied.

Rechtvaardig zijn voor wie kansloos,
verlangen naar de vrijheid,
hun rechten hebben verloren,
stilzwijgend over hun pijn.

Regen rechtvaardigheid

februari 2017 / muziek: Pradip Smagge / muzieknotatie: Koen Pauly
een refreintje bij de campagne van Broederlijk Delen 'Stort regen voor Burkina Faso'

Regen rechtvaardigheid, zegen het land.
Hou je niet ver o God, kom aan onze kant.

Sterker

november 2007, naar Desmond Tutu / muziek: naar John L. Bell

Goedheid is sterker dan slechtheid,
liefde is sterker dan haat,
licht is sterker dan duisternis,
leven is sterker dan dood.

Wij krijgen kracht,
wij krijgen kracht
door Jezus' liefde.

Stil is de nacht

november 2006 / muziek: naar 'Sterre' (Gunter Bauweraerts)

Stil is de nacht, Kind, slaap nu zacht,
Jij weet nog niets wat van Jou wordt verwacht.
Stil is de nacht, Kind, slaap nu zacht,
Jij weet nog niets wat God voor jou bedacht.
Stil is de nacht, Kind, slaap maar zacht,
buiten zijn herders naar Jou onderweg.
Stil is de nacht, Kind, slaap maar zacht,
koningen volgen vol aandacht Jouw ster.

Zwart is de nacht, vol sterrenpracht,
engelen zweven en zingen heel zacht:
"Zwart is de nacht, vol sterrenpracht",
boodschap van vrede op aarde gebracht.
Zwart is de nacht, vol sterrenpracht,
vrede is nooit dichter dan toen geweest.
Zwart is de nacht, vol sterrenpracht,
dromen dat ooit ieder deelt in dit feest.

Stil is de nacht, Kind, slaap nu zacht,
nieumand weet hoe ik op Jou heb gewacht.
Stil is de nacht, Kind, slaap nu zacht,
Jij bent het liefste wat mij werd gebracht.
Stil is de nacht, Kind, slaap maar zacht,
leef nu nog maar van al wat ik Jou geef.
Stil is de nacht, Kind, slaap maar zacht,
weet dat ook God Je met liefde omgeeft.

Stil verdriet

september 2008 / muziek: naar 'Zwervend' (Gunter Bauweraerts)
muzieknotatie: Johan Vandecaveye

Zij zijn de wolken in de blauwe lucht,
zij zijn de sterren in donk're nacht.
Zij zijn de bloemen, zijn de zonneschijn,
zij zijn het zaad dat ons leven bracht.

Er leeft in mij een stil verdriet,
het weent in mij om wie mij verliet.
Heel diep in mij leef ik sterk verbonden
met hen die deel zijn van mijn ziel.

Zij zijn veel meer dan slechts herinnering,
zij zijn de woorden die ik nu zing.
Zij zijn de liefde over grenzen heen,
zij zijn de lucht die ons altijd omringt.

Zij zijn de namen die geschreven staan
met alle letters van stil verdriet.
Zij zijn de vragen, maar ook antwoorden,
zij zijn de tranen die niemand ziet.

Uit het licht van God geboren

november 2009 / muziek: Engelse hymne

Uit het licht van God geboren
- als ooit eens de zonneschijn -
om de aarde te bekoren
tot de wereld die ze kon zijn,
vol van warmte, vol van leven,
is de Zoon al van heel klein
liefde aan ons komen geven.

In de armoe en de koude,
tussen dieren in de stal,
kon al wie het Kind aanschouwde
God ervaren bovenal
als de nieuwe hoop voor morgen
waarin liefde overal
en voor iedereen zal zorgen.

Als een bron van levend water,
als de warmte van de zon,
als het Woord voor nu en later
van wat is en vroeger niet kon,
zo wil God zijn Zoon ons geven
om te zien waar het begon
in de eenvoud van elk leven.

Uw liefde alleen

juni 2000, naar een gebed van Ignatius van Loyola s.j.
uit Geestelijke Oefeningen, artikel 234
muziek: naar 'Take, Lord, Receive' (John Foley s.j.)

Ignatius van Loyola (°1491 +1556) schijft in zijn Geestelijke Oefeningen
bij zijn 'Beschouwing om tot liefde te komen' op het einde van artikel 234 dit gebed:

Neem, Heer, en aanvaard heel mijn vrijheid, mijn geheugen,
mijn verstand en heel mijn wil, alles wat ik heb en bezit.
U hebt het mij gegeven, aan U, Heer, geef ik het terug.
Alles is van U, beschik erover geheel volgens uw wil.
Geef dat ik U mag liefhebben, die genade is mij genoeg.

(uit 'Geestelijke Oefeningen' – Ignatius van Loyola,
vertaling door Mark Rotsaert s.j., 1994, blz. 137)

Neem, Heer, mijzelf met al wat ik ben,
mijn ja-woord is voor U, mijn hele leven lang.
't Is uw liefde alleen, die ik vraag,
om uw wil te doen.
Uw liefde alleen, is genoeg voor mij.

Neem, Heer, mijn wil, gevoel en verstand,
dit alles gaf U mij, nu geef ik het terug.
Maar uw liefde alleen, vraag ik U,
want daar leef ik van.
Uw liefde alleen, is genoeg voor mij.

Vanuit de bron stromend naar zee

september 2006, bew. april 2020 / muziek: 'I am a poor wayfaring stranger' (traditional)

Wij zijn op weg doorheen dit leven
zoals rivieren naar de zee,
van wat de oevers ons ook geven,
niets van bezit nemen wij mee.

Wij zijn op weg om thuis te komen
vanuit de bron stromend naar zee.
Wij monden uit in mooie dromen
en daar gaat liefde eeuwig mee.

Wij stromen door zovele landen;
land van de glimlach, stil verdriet,
land van de hoop en sterk verlangen,
land van de bron die je verliet.

Wij zijn op weg om thuis te komen
vanuit de bron stromend naar zee.
Wij monden uit in mooie dromen
en daar gaat liefde eeuwig mee.

En langs de kant bloeien de bloemen
van onze inzet voor elkaar,
het is teveel om op te noemen,
de heldendaad, het klein gebaar.

Jezus zal ons staan op te wachten
met open armen voor zijn huis.
Hij brengt ons naar de bron van leven
en bij Hem zijn wij eind'lijk thuis.

Onderweg komen we veel tegen;
geluk en vreugde maar ook pijn,
warmte en koude, vloek en zegen,
bergen en dalen, soms ravijn.

Jezus zal ons staan op te wachten
met open armen voor zijn huis.
Hij brengt ons naar de bron van leven
en bij Hem zijn wij eind'lijk thuis.

Ooit zal de reis zijn afgelopen,
want dan begint een nieuw bestaan,
dan gaat voor ons de hemel open,
wij worden liefde in Gods naam.

Jezus zal ons staan op te wachten
met open armen voor zijn huis.
Hij brengt ons naar de bron van leven
en bij Hem zijn wij eind'lijk thuis.

Vriendschap - Gods vrede

november 2004 / muziek: uit Israël (traditional)

Gods vrede is als de vriendschap voor ons
die wij bij elkaar beleven.

Vrolijk hart

augustus 2008, vert. naar 'Gentle Heart' (Donovan)
muziek: naar Donovan door Johan Vandecaveye

Vissen zijn verliefd op water,
vogels houden van de lucht.
Regen valt zacht op de bloemen,
zo klinkt er overal muziek.
Wolken vormen zich tot bergen,
bomen wuiven naar elkaar.
Ik ben verliefd op jou, mijn liefste,
en ik weet dat dit zo blijft.

Vrolijk hart, zing een lied.
Vrolijk hart, geniet.
Vrolijk hart, zing een lied.
Vrolijk hart, kom en geniet.

Alle schoonheid van de wereld
valt bij jou zo in het niets.
Heel mijn leven zoek ik naar iets
wat mijn hart vervullen kan.
Dromen tonen tekens aan ons,
gidsen ons weg uit de nacht.
Jij bent het licht, het vuur, de warmte,
jij bent de reden dat ik zing.

Vrolijk lentelied

februari 2007 / muziek: 'Die mei plezant' (traditional)

Zie naar de bloemen in het gras en naar de vogels,
zie hoe zij zonder zorgen zijn en leven vrij.
Kijk naar de mensen vol geloof, kijk naar hun daden,
zie hoe zij leven aan dood voorbij.

Alleen zaad dat in aarde valt kan straks ontkiemen
op weg naar zonnelicht en lucht, regen en wind.
Zo leren mensen aan elkaar liefde te geven,
zodat ooit ieder het leven vindt.

Zie naar de bloesems in het groen van lentebomen,
zie naar het nieuwe leven dat terug verschijnt.
Geloof dat liefde sterker is dan al het lijden,
dat door God zelfs alle dood verdwijnt.

Wat een schat

juni 2016, bew. naar Dirk Strassen
muziek: naar 'Oh the Life of the World'
(t: Katy Galloway / m: Ian Galloway en John L. Bell)

Wat een schat aan geluk geeft het leven op aarde,
het kleurt alle bloemen, zet bomen in gloed,
brengt bossen en weiden in de dans van seizoenen,
doet bewegen de zee: eb en vloed.

Wat een goedheid bloeit op uit het leven op aarde,
in vriendschap en liefde, in drukte en rust,
in klanken, geluiden en de stilte van wijsheid,
in het zonlicht dat alles zacht kust.

Wat een helende bron is dit leven op aarde,
het klatert in lachen en stroomt in een lied,
welt op uit de aandacht voor wie arm is en eenzaam
en verfrist wie het onrecht doorziet.

Geef de Schepper je dank voor dit leven op aarde,
als gids en vriend gaf Hij jou Jezus, zijn Zoon,
ga vrolijk op weg en laat de Geest je uitdagen
totdat ooit onze tijd is voltooid.

Wees jij mijn geliefde

februari 2005 / muziek: Irish traditional

Wees jij mijn geliefde en woon in mijn hart,
wees jij de zon die mijn ziel weer verwarmt.
Zweef door mijn hoofd en vul heel mijn bestaan,
zodat ik liefdevol kan bezingen jouw naam.

Wees jij nu de richting, de gids en de weg,
jou wil ik volgen wat jij mij ook zegt.
Jij bent de rots waarop ik stevig bouw,
jij bent mijn houvast, liefde die ik vertrouw.

Jij voelt mijn gevoelens, jij weet wie ik ben,
’t is door jou dat ik mijzelf weer herken.
Jij bent mijn toevlucht en redder in nood,
jij geeft mij leven; deelt de wijn en breekt brood.

Wees jij mijn geliefde, wijk nooit van mijn zij,
wees jij mijn passie die sterk maakt en vrij.
Geef mij de vleugels van liefde en hoop
dat ik door jouw kracht in het leven geloof.

Wij willen zingen

september 2001 / muziek: naar oud-Gaeliclied Bunessan, beter bekend als 'Morning has broken' (Cat Stevens)

Wij willen zingen van mooie dingen;
een lieve glimlach, knipoog en zoen.
Zo is ons leven prachtig doorweven
van al wat God ons genieten laat.

Wij willen loven om God hierboven,
God in ons midden, in ons bestaan.
God is de liefde tussen de mensen,
Hij is de Schepper van wat bestaat.

Wij willen zingen van mooie dingen;
van ons vertrouwen en uitzien naar,
hopen, verlangen naar diepe vrede,
tot in ons waar wordt Gods eigen Naam.

Wij zingen blij

juni 2007 / muziek: naar Jan Coeck

Wij zingen blij elke morgen en iedere dag,
wij zijn zo blij met de liefde, een zonnige lach!
Wij delen vrolijkheid uit
en voegen goedheid erbij
zodat iedereen weet: God maakt mensen vrij!

Wijs mij de weg

november 2002 / muziek: 'Show me the Path' (Ariënne en Wim van der Zwan)

Wijs mij de weg die ik moet gaan…
Ga mij voor en wijs het spoor…
Wijs het spoor en ga me voor…

Wonderwereld vol geheimen

september 2007, bew. Ria Borkent / muziek: volksmelodie uit Wales, bew. John L. Bell

Wonderwereld, vol geheimen, schepping van God,
al wat ons verbaast, verbijstert, leeft van uw zorg:
vormen, kleuren, klank te over, tastbaar weefsel, veel belovend,
alles wat ons hart verovert, schepping van God.

Ieder mens bestaat uit gratie, leeft van Gods gunst;
elke stam en taal en natie: hemelse kunst.
Jij, voor het geluk geboren, jij, in zielloos werk verloren,
jij, die bouwt de hoogste toren, leeft van Gods gunst.

Hoe kan ik uw goedheid eren, Heer, voor altijd,
elk' unieke mens waarderen, zijn eigenheid?
Hoe bewaar ik alle dagen eerbied voor uw aardse gaven,
hoe kan ik uw hart behagen, Heer, voor altijd?

Gods gerechtigheid en vrede gaan hand in hand,
gaan met liefde hier en heden en houden stand;
liefde voor de kleinste dingen, liefde die niet op wil dringen,
liefde die het hart doet zingen; hand in een hand.

Zegen God

juni 2009 / muziek: naar 'Bless the Lord' (lied uit Kenia)

Mijn zusters, zegen God, want Hij zegent ons.
Mijn broeders, zegen God, want Hij zegent ons.
Wij allen, zegen God, want Hij zegent ons.

Zend ons uw Geest

mei 2020 / muziek: naar 'Send us the peace' (Wali & Ariënne van der Zwan, 2015)

Zend ons uw Geest van vrede en liefde
en geef ons de hoop dat liefde overwint.

Zijn als de zon

augustus 2008, vert. naar 'Limitless' (Bert Evens)
muziek: naar Bert Evens door Johan Vandecaveye

Zijn als de zon, warmte voor iedereen.
Zijn als de lucht, adem voor iedereen.
Zijn als de aarde, woonplaats voor iedereen.
Zijn als het water, leven voor iedereen.
Zijn als een bloem, schoonheid voor iedereen.
Zijn als een kind, verwonderd om alles
om zich heen, alles om zich heen.

Zing van vrede

november 2008 / toonzetting: Johan Vandecaveye
muziek naar de traditional 'God Rest Ye Merry, Gentlemen' (18e eeuw)

Op zoek naar licht en warmte zijn wij in de duisternis,
op zoek ook naar de vrede die wij vinden met Kerstmis.
Wij zingen samen om het licht dat in en rond ons is.

Zing van vrede en liefde telkens weer, telkens weer.
Zing van vrede en van liefde telkens weer.

De vrede van de Zoon van God ontmoet je overal
waar mensen sterk geloven dat de liefde winnen zal.
De kracht van onze vrede straalt vanuit een arme stal.

Het licht dat wij ontvangen op het einde van het jaar
kan ons hoopvol doen leven in de vriendschap met elkaar.
Gods licht is altijd om ons heen in elk vredesgebaar.

In de kerstnachtviering kan het refrein met deze tekst gezongen worden:

Zing van vrede en liefde heel de nacht, heel de nacht.
Zing van vrede en van liefde heel de nacht.

Strofen over de dieren in de kerststal:
De sterren dansten vrolijk in het midden van de nacht,
de schepping zong van vreugde mee om wat er werd verwacht;
geboorte van Gods adem in een kind als stille kracht.
De dieren en de mensen vormden in het kerstverhaal
een vredevolle vriendenkring en ook een warm onthaal
voor Jezus die gekomen is voor ons hier allemaal.
De schapen in de kudde leren ons vertrouwen aan,
de ezel en de os tonen ons dienend te bestaan,
het duifje van de vrede spoort ook ons tot liefde aan.
De schepping is vol vreugde als wij in verbondenheid
in Jezus' naam meewerken aan een nieuwe vredestijd
en samen ervoor zorgen dat Gods liefde zich verspreidt.

Zoek naar het spoor

januari 2006, naar 'Handen gevraagd' (Bart Lagrange) / muziek: Oost-Europese melodie

Zoek naar het spoor, speurend raak je verder!
Zoek naar het spoor! Jezus gaat ons voor!

Ga op zoek naar de richting in je leven.
Stap voor stap, samen hand in hand!

In Gods naam vind je waarheid en ook vrede.
Hij vraagt jou: geef je leven vorm.

Wie goed kijkt ziet God overal gebeuren.
Hoop en kracht, krijgen wij van Hem.

Zonnekracht

november 2006 / muziek: naar 'Op weg' (Gunter Bauweraerts)

Dit is de tijd van het jaar dat de nacht,
zo donker en koud, langer duurt dan de dag
en sterren, die stralen veel feller dan ooit,
doen ons naar nog meer licht verlangen.

> Zonnekracht geeft ons het leven, zonnekracht;
> warmte van liefde en vrede van God.
> De kracht van de zon doet herleven
> al wat door winterse kou is verdreven.

Zonder de gloed van de zon die ons warmt,
ontsteken wij vuur dat in ons verder brandt,
want wij zijn gemaakt voor het licht van de dag
en kleuren en vreugde van lente.

Zonnekracht geeft ons het leven, zonnekracht;
warmte van liefde en vrede van God.
De kracht van de zon doet herleven
al wat door winterse kou is verdreven.

Donkere dagen die wegen vaak door,
dan gaan we op zoek naar wat hoop of een spoor
van leven dat – hoe dan ook – winter doorstaat
en ons nieuwe lente zal geven.

Al mijn bronnen

tekst: Pradip Smagge (november 2004), Psalmen en Bergrede
muziek: 'Make me an instrument' - Kurt Van Sickle (1993)

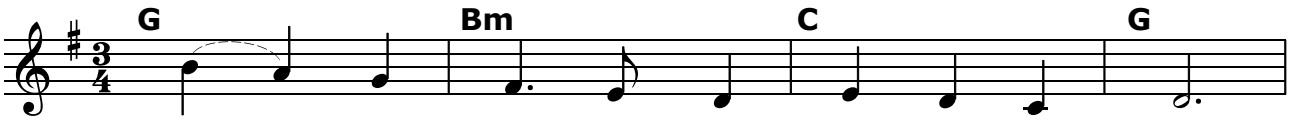

Al mijn bron-nen, Heer, vind ik in U.
U mag ik vra - gen, Heer, zelfs in de nacht,
Ze - gen uw vij - an - den en heb hen lief,
Wie naar uw woor-den hoort en het ook doet
Op goe - de weg zijn de ar - men van geest,

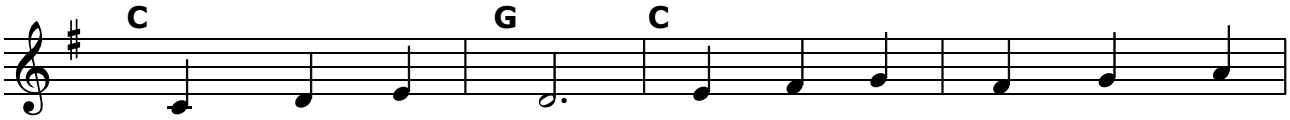

Dorst heeft mijn ziel naar U, die le - ven geeft.
schenk mij de moed gist in het deeg te zijn,
geef aan wie vraagt, bid als het nie-mand ziet,
bouwt op de rots, zo'n huis kan stor-men aan.
kin - der - en Gods, zij bren-gen vre - de mee.

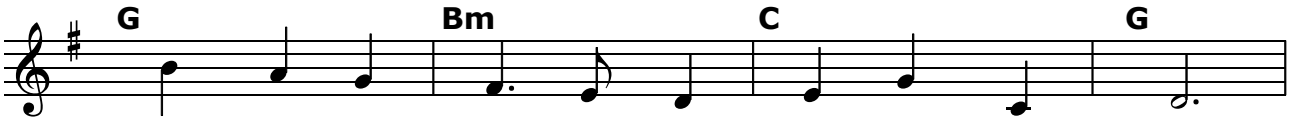

Droog als de aar - de die re - gen ver - langt
licht op de kan - de - laar, zout met veel kracht,
let niet op splin-ters in an - der - mans oog,
Doe aan een an - der wat jij zelf ook wilt;
Zet mij dan op uw weg die toe-komst heeft,

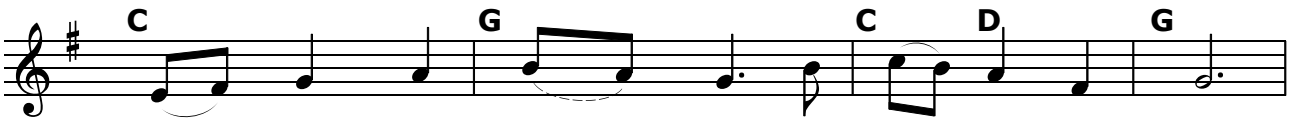

zo smacht mijn hart naar U, dat in U her - leeft.
dat ik ge - lo - ven mag, al is het zo klein.
ga door de smal - le poort en oor- deel toch niet.
woor - den van le - ven, die blij- ven be - staan.
her - bron mij tel - kens weer in uw lief - de, Heer.

Blijf geborgen in je naam

tekst: Gonny Luijpers, bew. Pradip Smagge (oktober 2010) / muziek: Riet Carpay

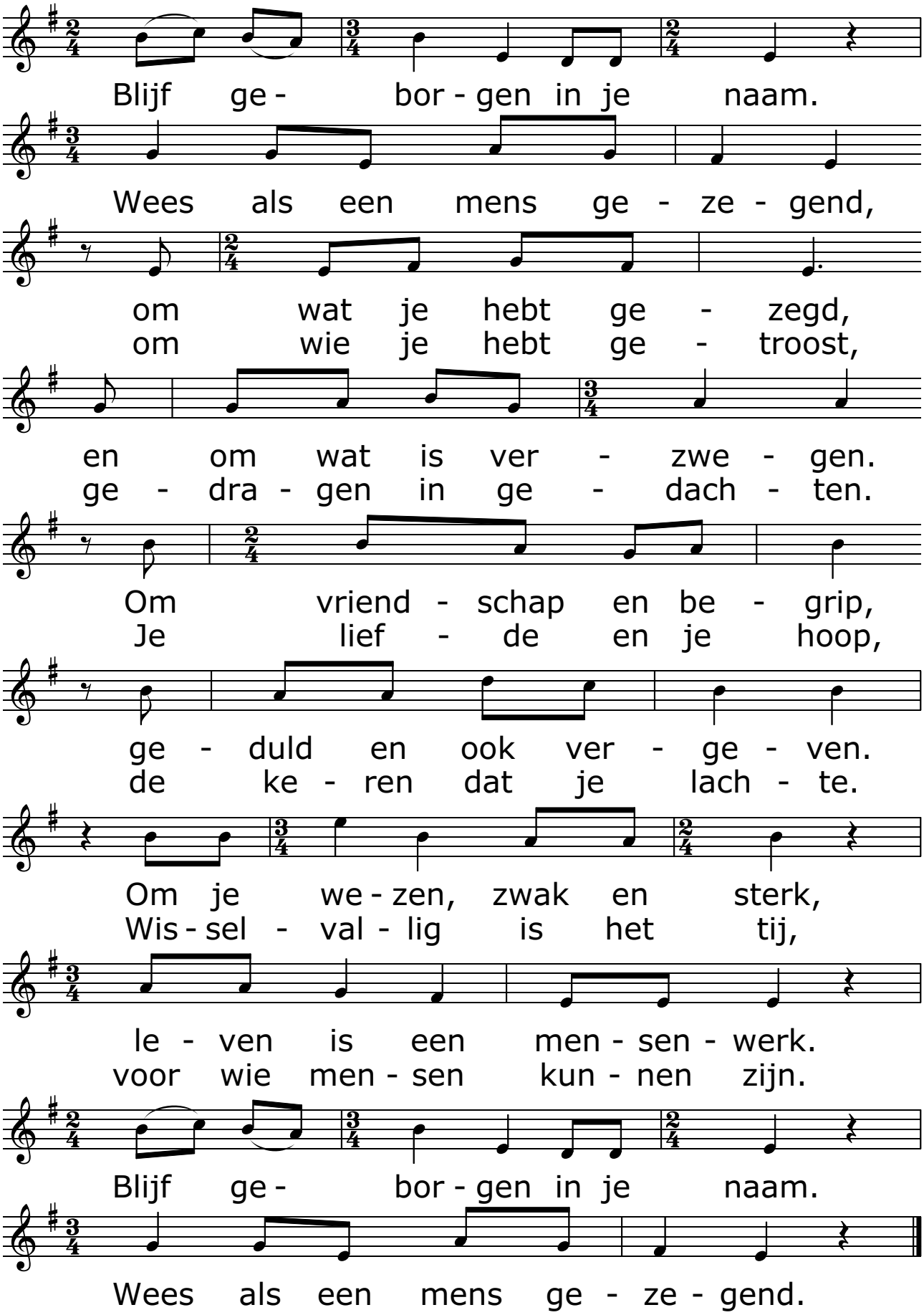

Blijf niet staan bij mijn graf

tekst: vert. Pradip Smagge (juni 2007), naar Mary Frye 'Do not stand at my grave and weep'
muziek: Robert Prizeman

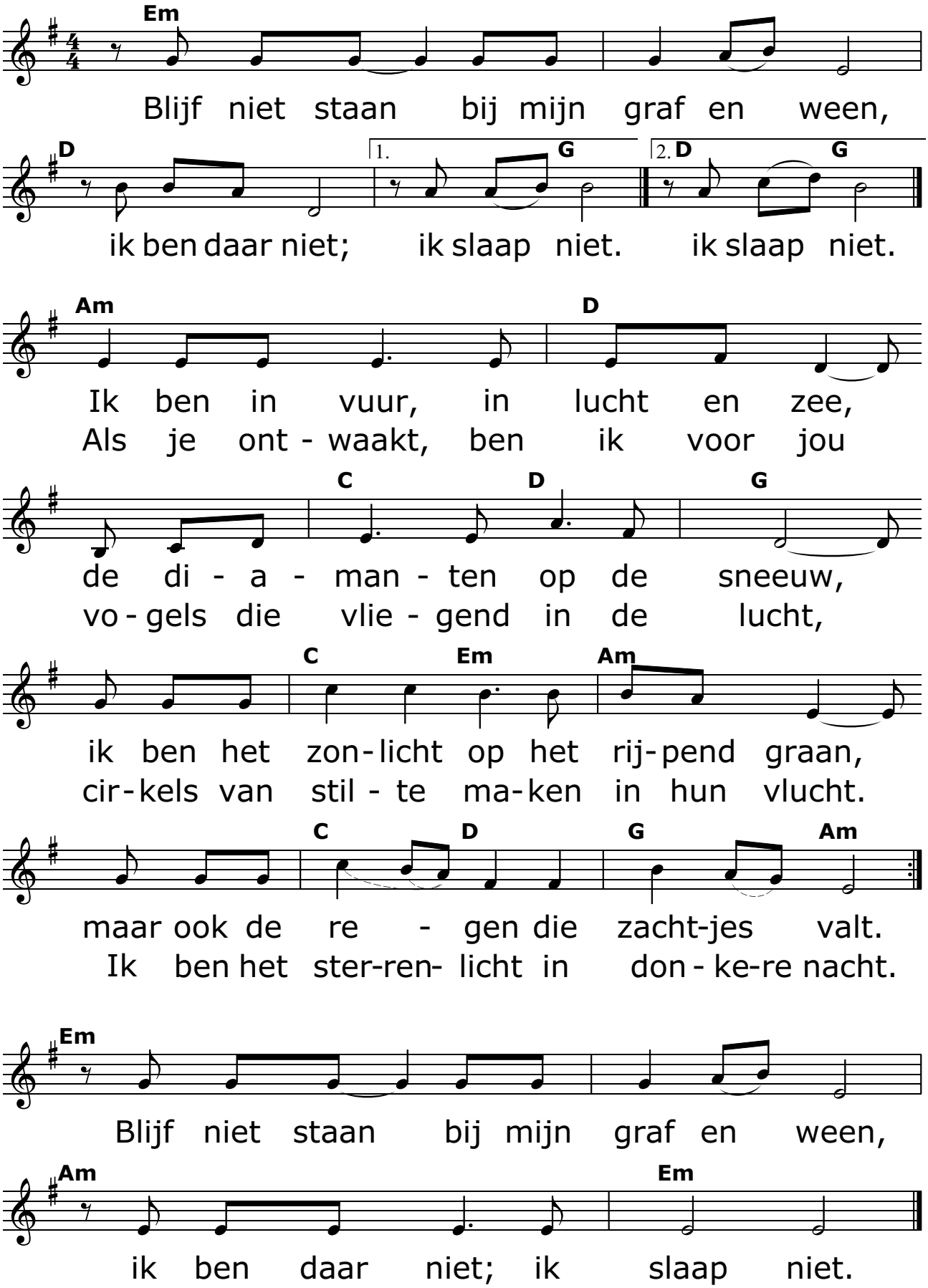

Bron van leven

tekst: Pradip Smagge (maart 2007) / muziek: naar J. Bagniewski 'I rejoiced'

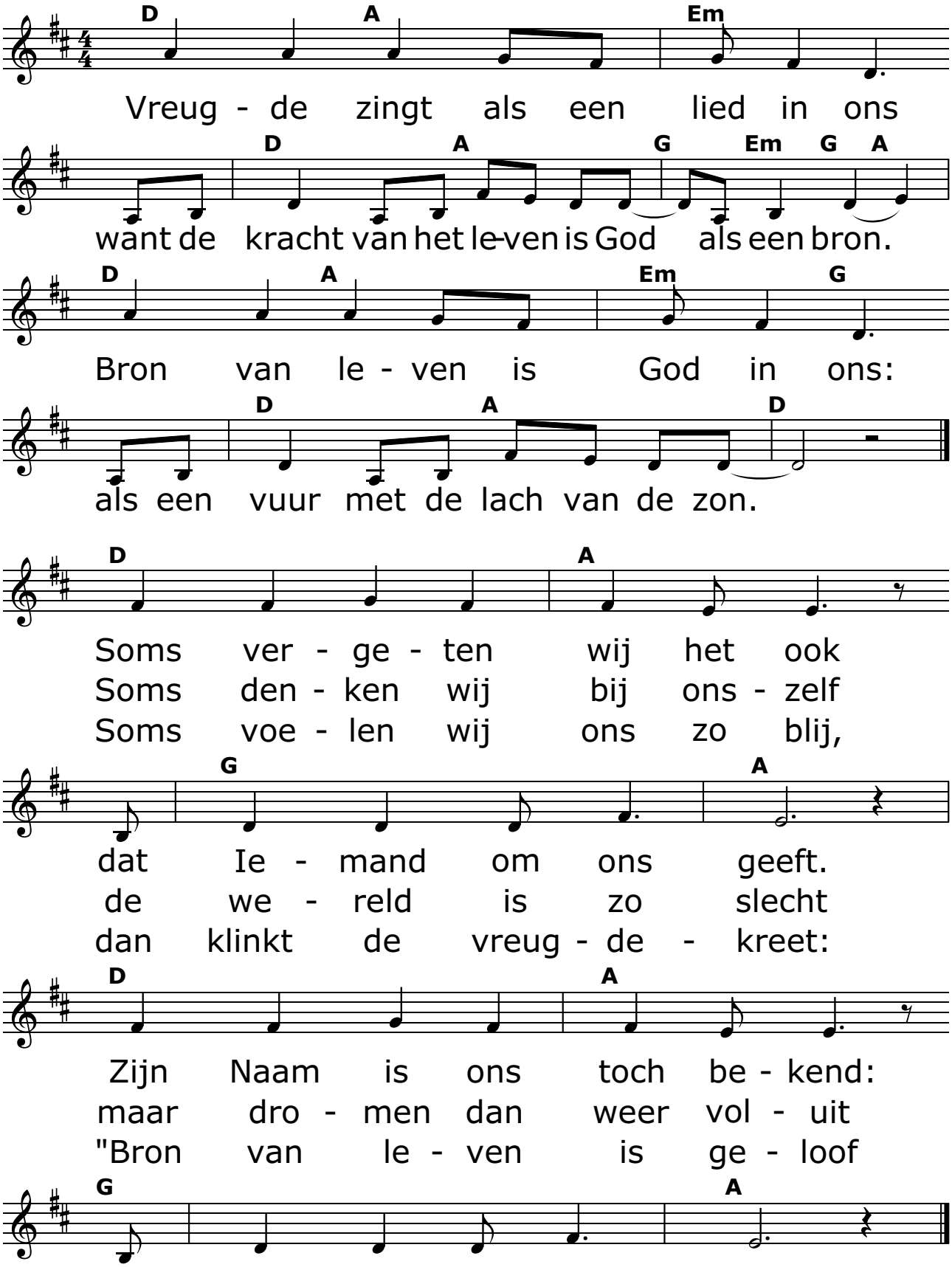

Dank nu

tekst: Pradip Smagge (december 2001, aanpassing maart 2020)
muziek: Loreena McKennitt 'La Serenissima'

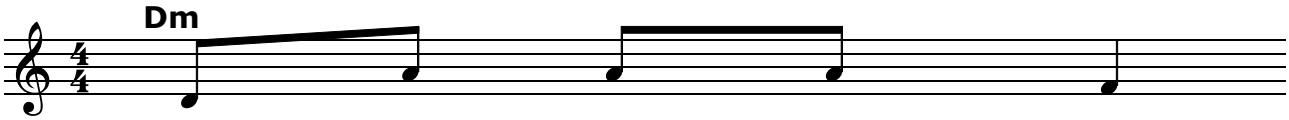

Dank nu om Gods kracht,
God is toch niet ver,
In die laat - ste nacht
Toen nam Hij de wijn,
God, wij dan - ken U
Vre - de leeft in ons.

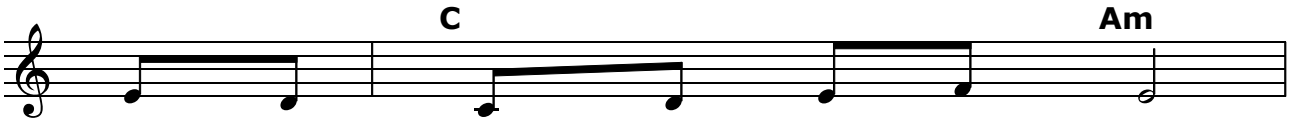

ons ver - sche - nen in de nacht.
hoog of breed van ons van - daan.
brak zijn Zoon voor ons het brood.
vol van lief - de en van pijn.
dat U in ons mid - den komt,
In de men - sen om ons heen,

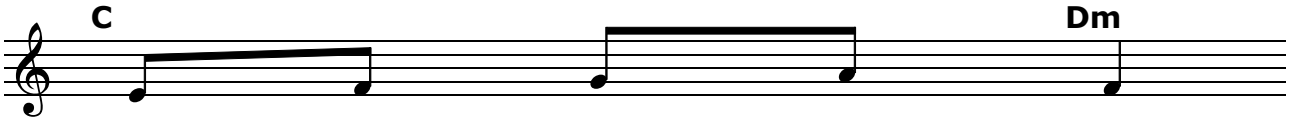

Weer - loos wordt zijn Naam:
Hij is her en der
Zo wil Hij her - dacht:
Gaf zijn bloed voor ons,
gis - te - ren en nu,
vin - den wij de hoop:

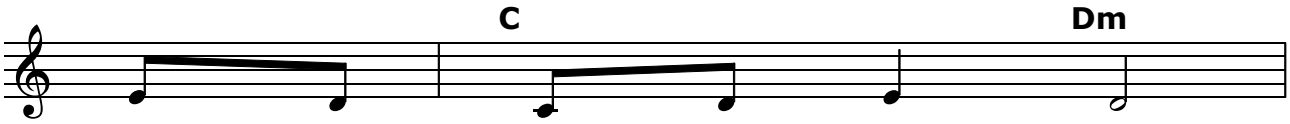

in een kind te be - staan.
met zijn men - sen be - gaan.
in het de - len van brood.
op - dat le - ven zou zijn.
maar ook in de toe - komst.
God laat ons niet al - leen.

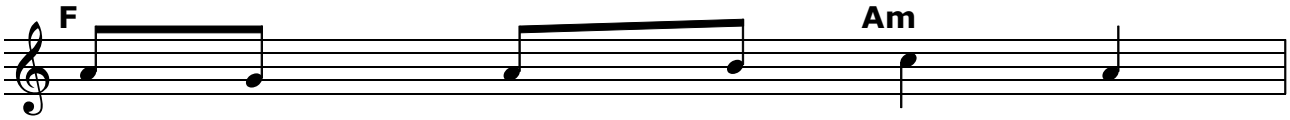

1. God, aan ons ge - ge - ven,
2. Dood en toch ver - re - zen,
3. Licht voor on - ze o - gen,

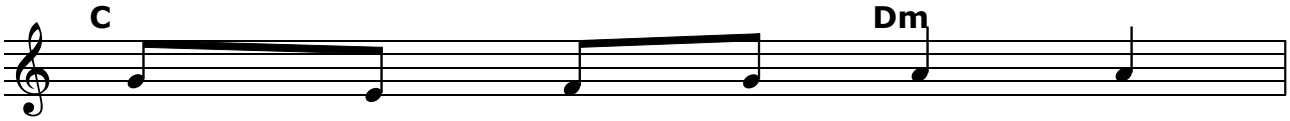

kom in ons tot le - ven.
niets om nog te vre - zen.
komt van al zo ho - ge.

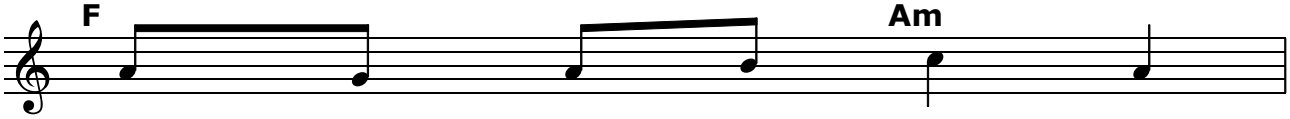

Laat weer van U ho - ren,
God komt bij ons wo - nen,
Duis - ter - nis ver - dwe - nen,

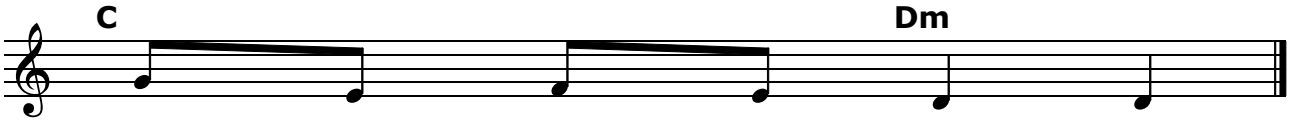

wordt in ons ge - bo - ren.
wil ons lief - de to - nen.
God als mens ver - sche - nen.

Dat God liefde is

tekst: Pradip Smagge (mei 2000) naar 1 Johannes 4,8
geschreven als refrein tijdens de eerste lezing in de viering van mijn priesterwijding op 1 juli 2000 in de Heilig Hartkerk te Oostende,
gezongen door koor Solied uit Sint-Baafs, Brugge
muziek: naar Donovan 'Atlantis'
meerstemmige toonzetting: Carlos Desoete

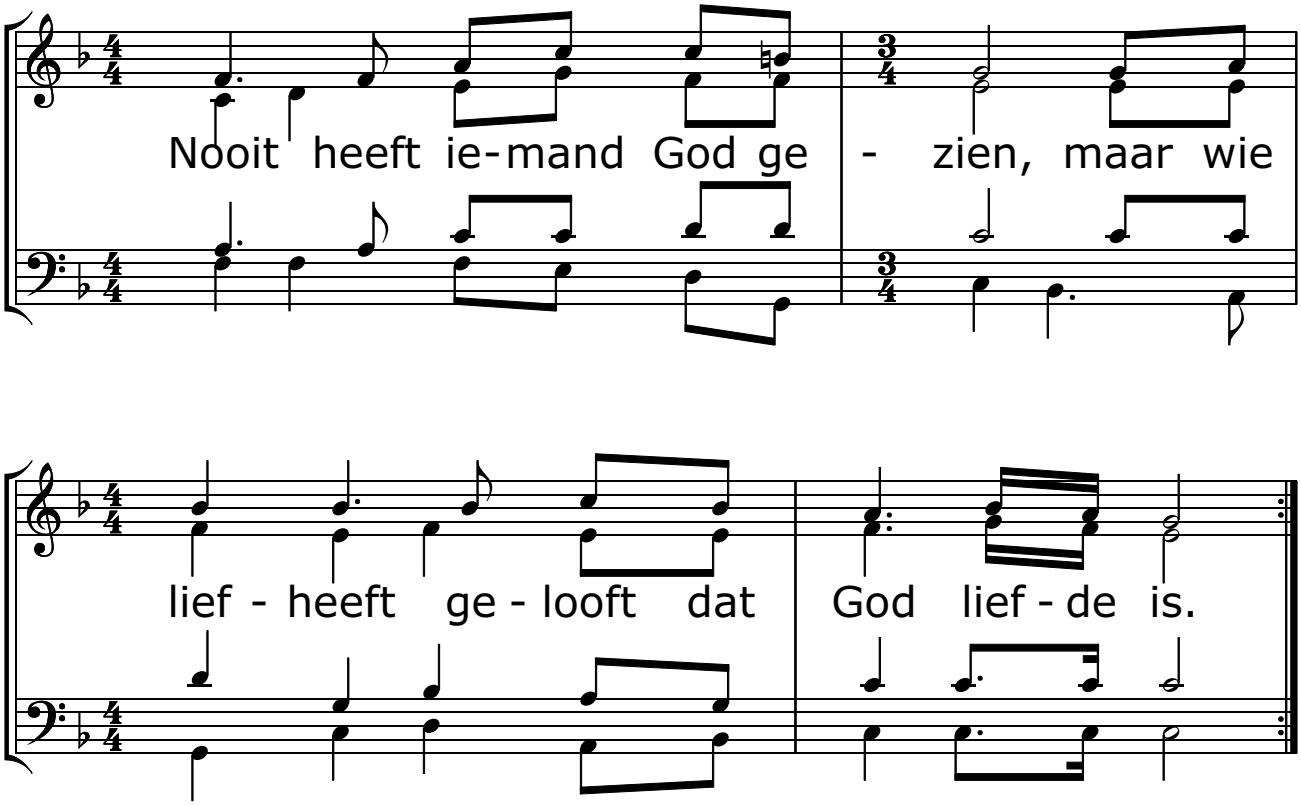

De bron van het leven

tekst: Pradip Smagge (februari 2012) / muziek: onbekend 'The river is flowing'

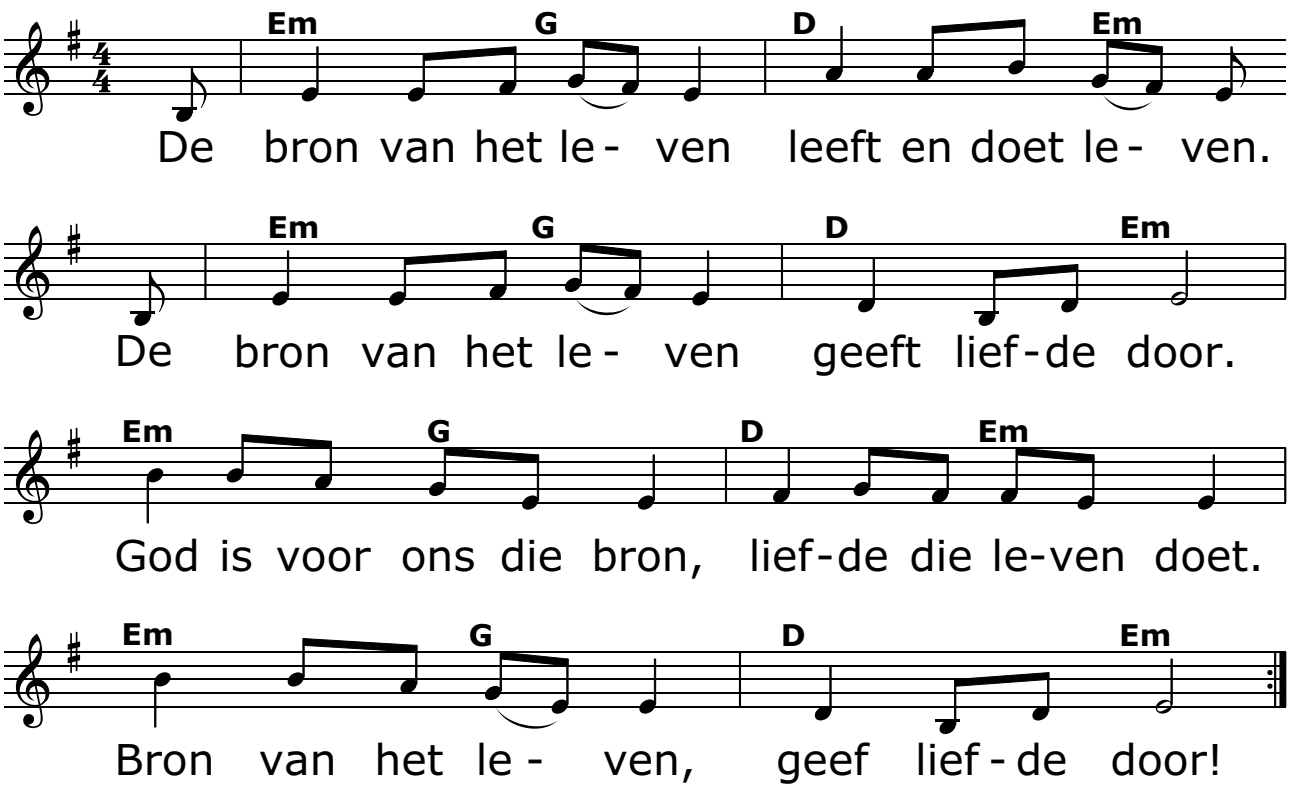

De God van liefde leeft

tekst: Pradip Smagge (maart 2009) / muziek: naar Rich Mullins 'Awesome God'

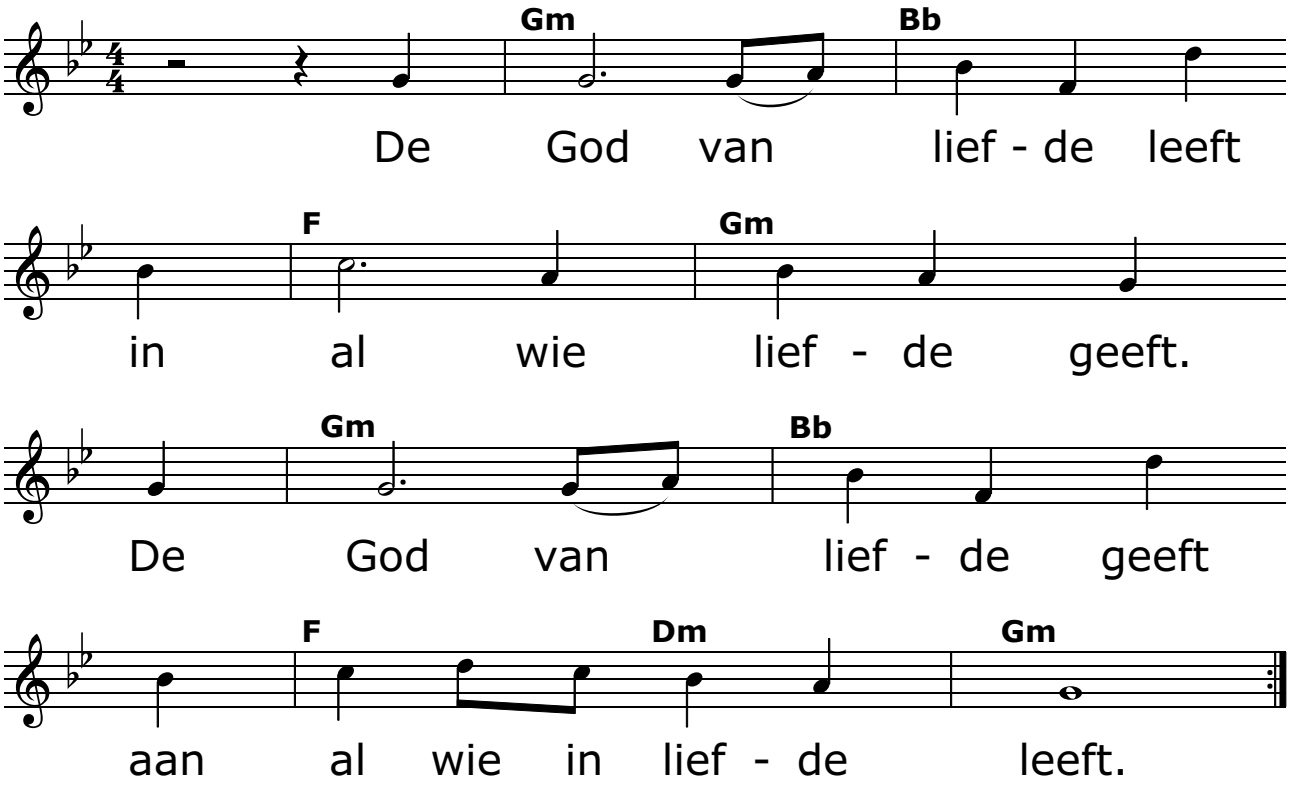

De Zegen

tekst: Petra Kerssies, naar de zegen van Aäron / muziek: Tom Löwenthal
tekst aanhef: bew. Pradip Smagge (augustus 2018) / muziek tweede stem: Marnix Annys

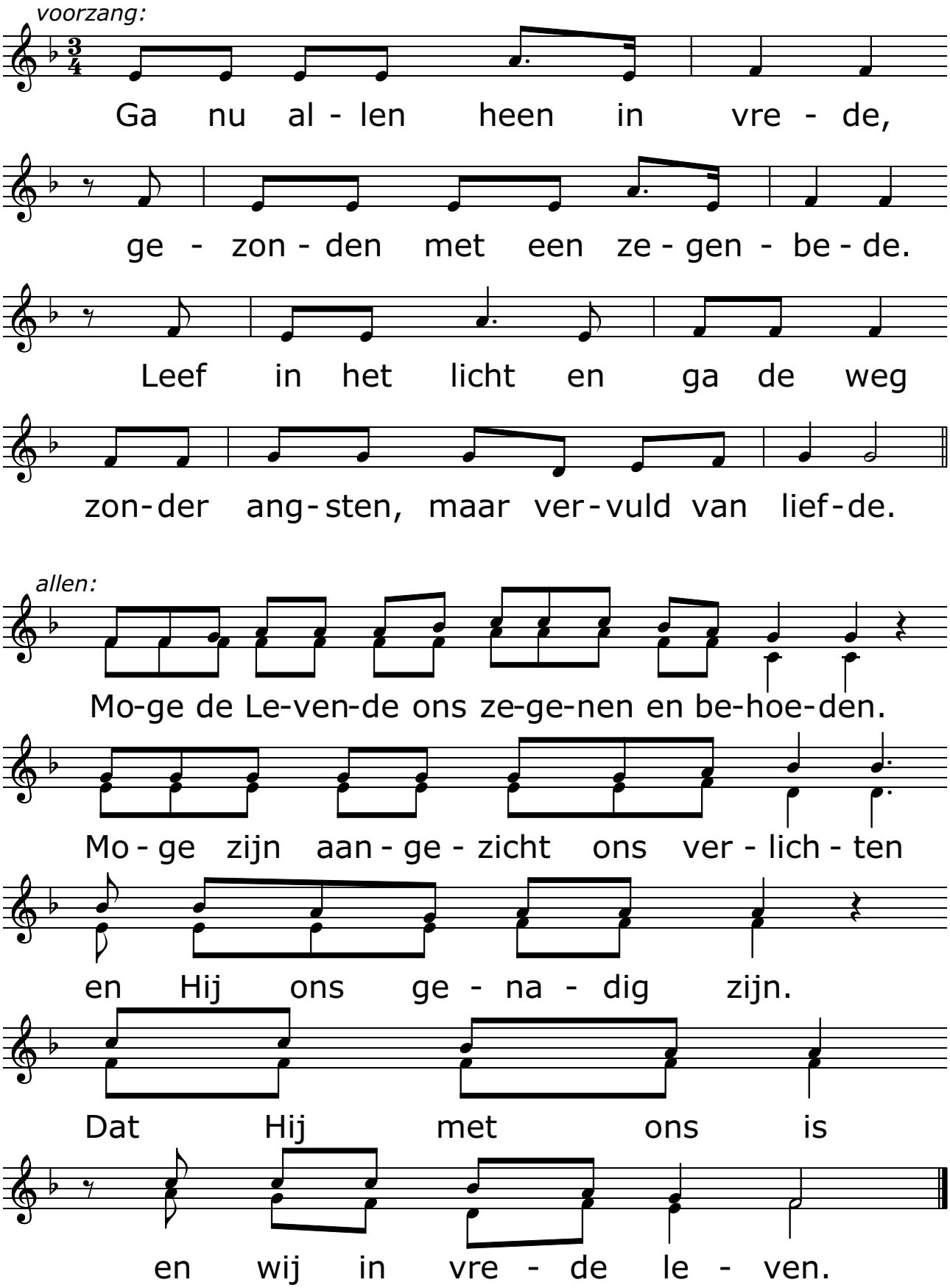

De liefde die wij van God ontvangen

tekst: Pradip Smagge (november 2008)
muziek: naar de traditional 'Un Flambeau, Jeanette, Isabelle'
toonzetting: Johan Vandecaveye

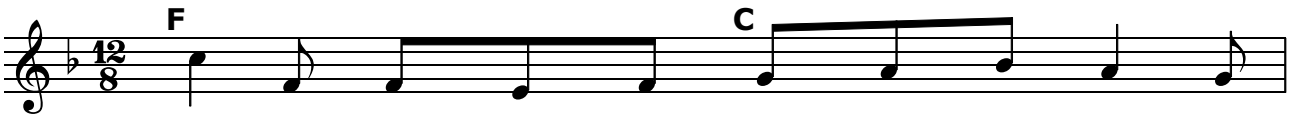

In de een - voud van de kerst - stal vin - den
Luis - ter zoon van God, kind van de men - sen,

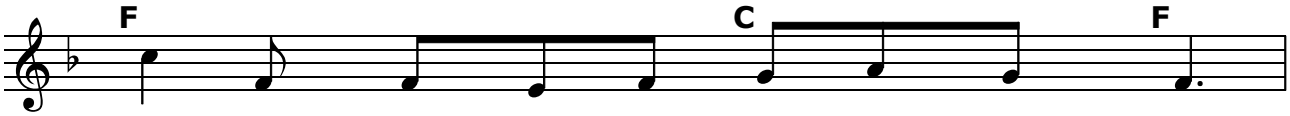

al - le schep - se - len van God een plaats.
her - ders spe - len voor jou een zacht lied:

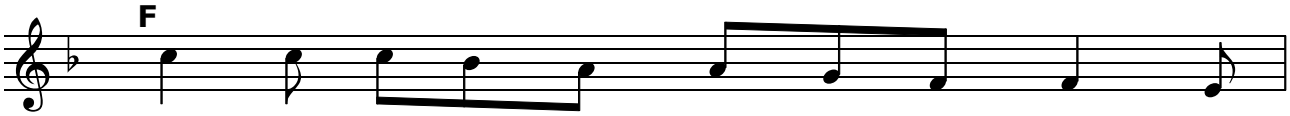

E - va, Ma - ri - a; Moe - der van Le - ven,
"Ster - ren zul - len jouw le - ven be - schrij - ven;

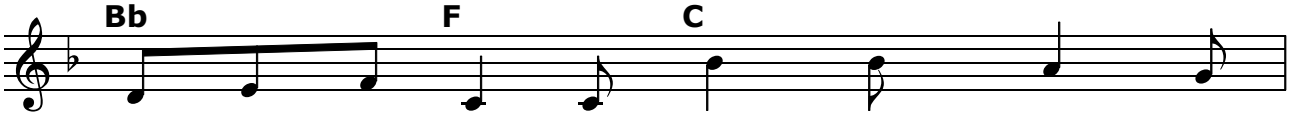

A - dam en Jo - zef 'aar - de zijn we',
Jij mag er zijn als ko - nings - zoon van

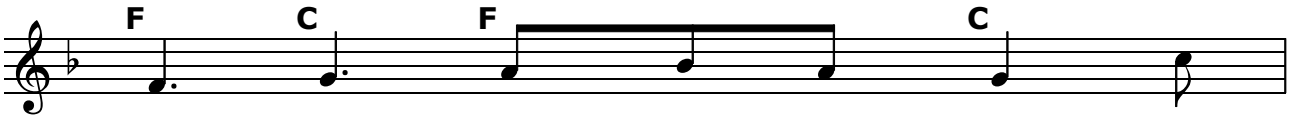

deel van een gro - ter deel, en
vre - de voor al - le men - sen

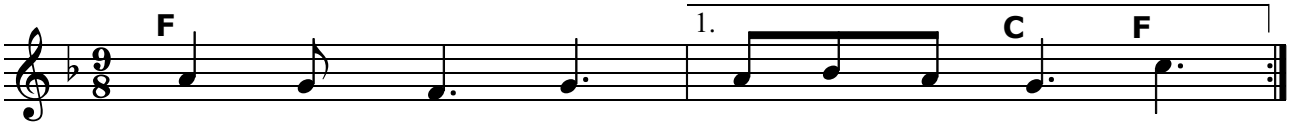

die - ren vre - dig, en - ge - len zin - gen:
die van goe - de

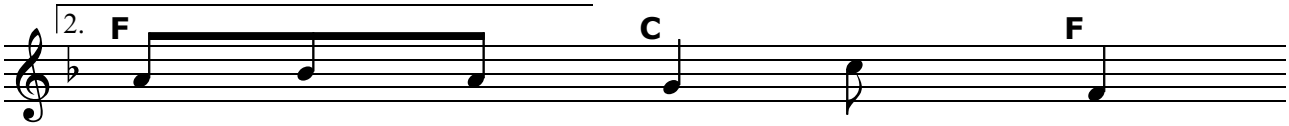

wil en vol vre - de zijn!"

Refrein

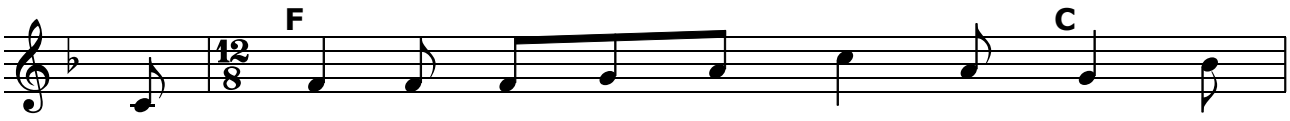

De lief - de die wij van God ont - van - gen

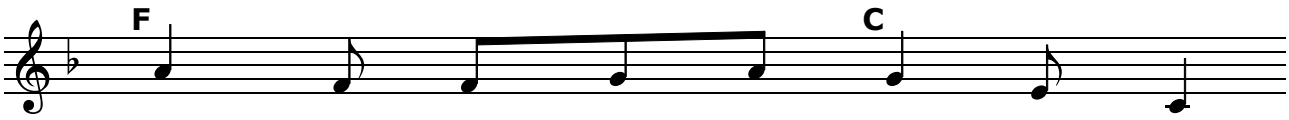

leert ons er voor el - kaar te zijn,

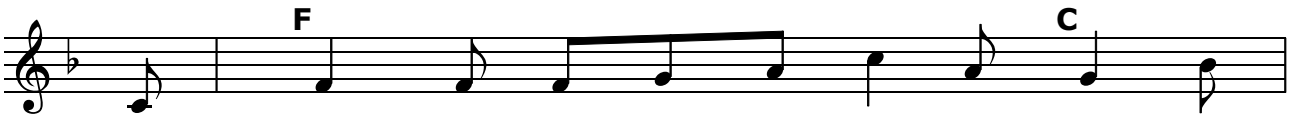

de vreug - de die wij van Je - zus krij - gen

doet ons le - ven een feest zijn!

De zeven gaven van de Geest

tekst: Pradip Smagge (november 2005)
muziek: uit Malawi, bew. Tom Colvin en John L. Bell

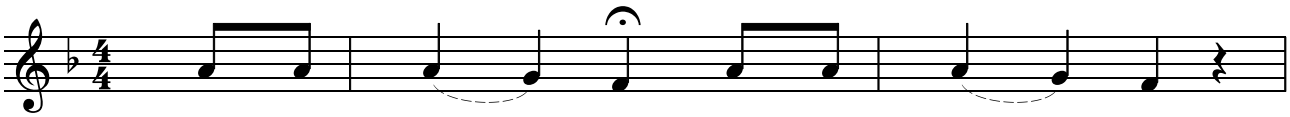

Geef ons wijs - heid. Geef ons wijs - heid,
Geef ons in - zicht. Geef ons in - zicht,
Geef ons goe - de raad. Geef ons goe - de raad,
Geef ons sterk - te. Geef ons sterk - te,
Geef ons ken - nis. Geef ons ken - nis,
Geef ons vroom - heid. Geef ons vroom - heid,
Geef ons eer - bied. Geef ons eer - bied,

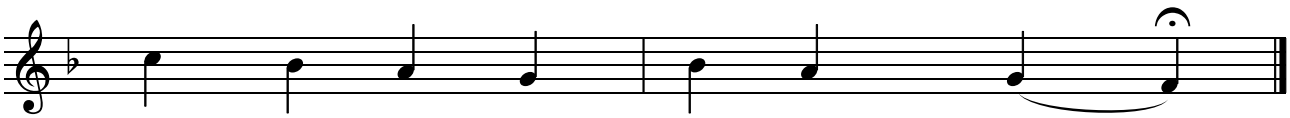

dat wij le - ven in uw Geest.

Deeltje van Gods natuur

tekst: vert. en bew. Pradip Smagge (september 2003)
muziek: naar Donovan uit de film 'Brother Sun, Sister Moon'

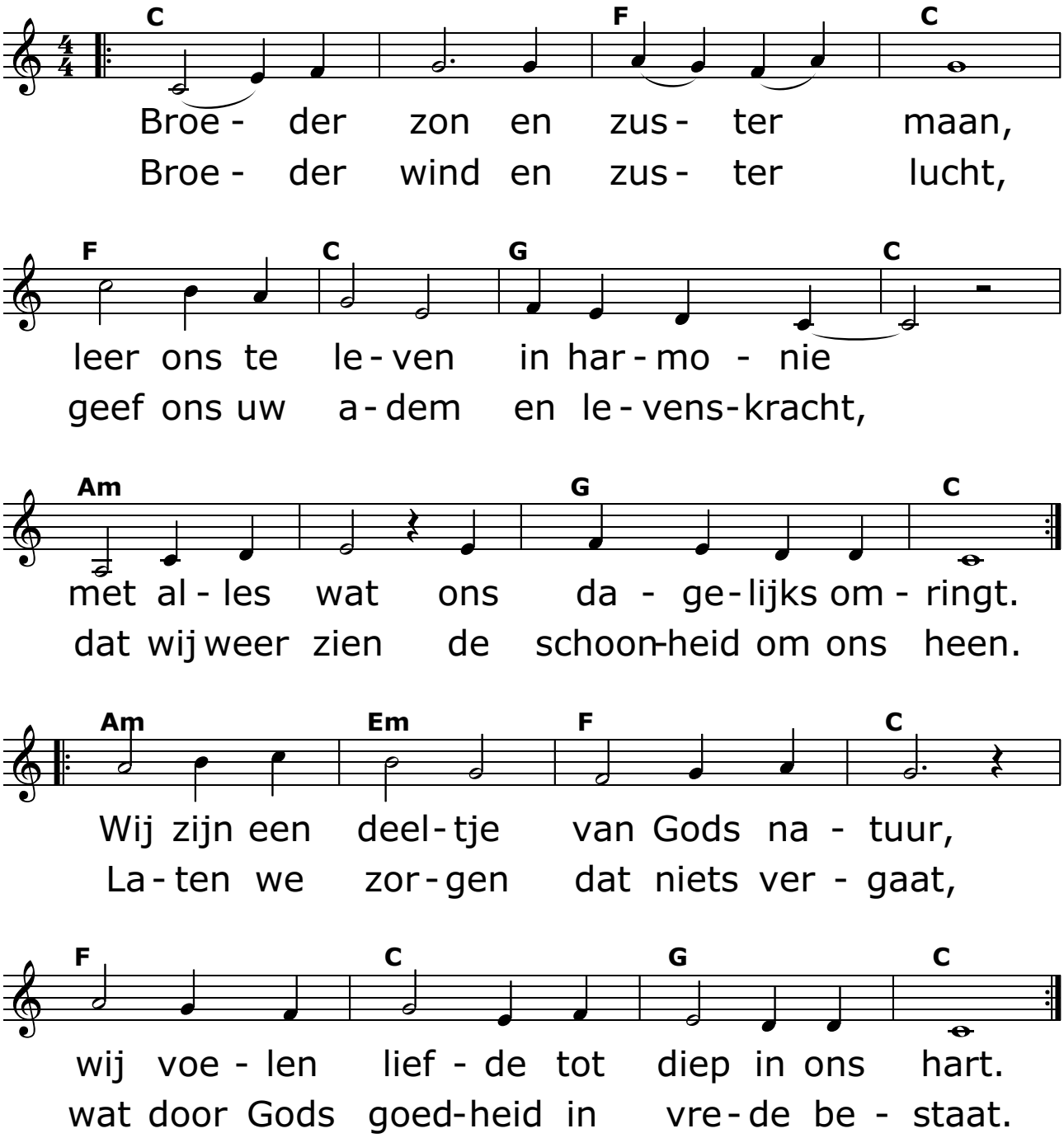

Die is God

tekst: Pradip Smagge (november 2016) naar Psalm 103, 8
muziek: naar Antoine Oomen 'Gij zijt Gij'

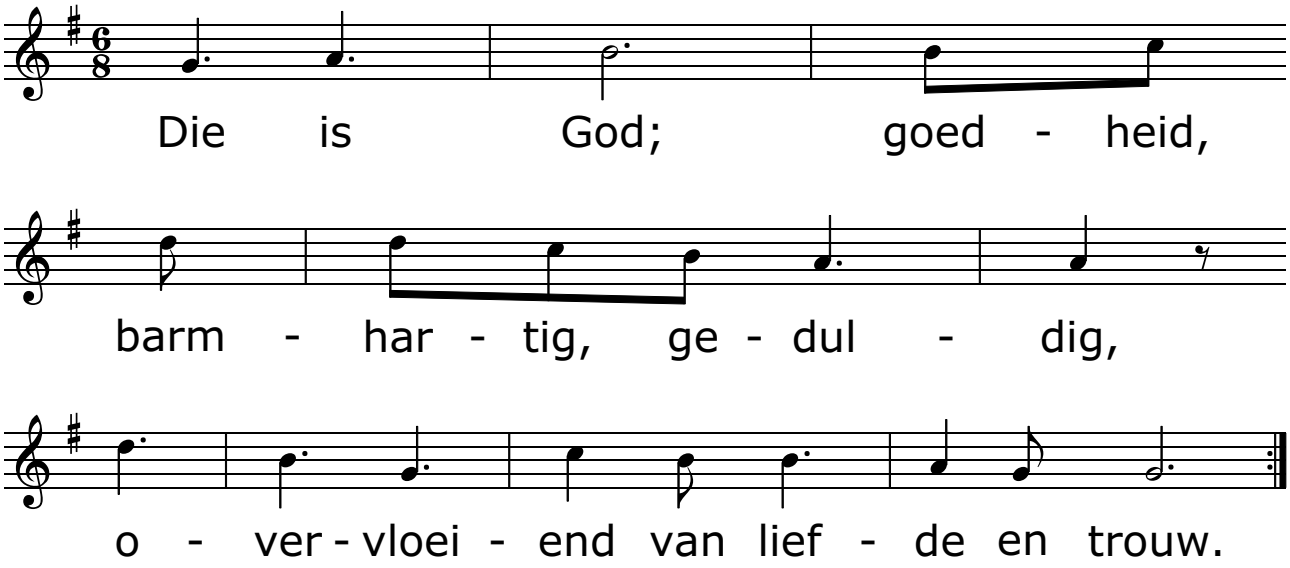

Die naar menselijke gewoonte
Instellingswoorden

tekst: Pradip Smagge (oktober 2010) / muziek: naar Bernard Huijbers

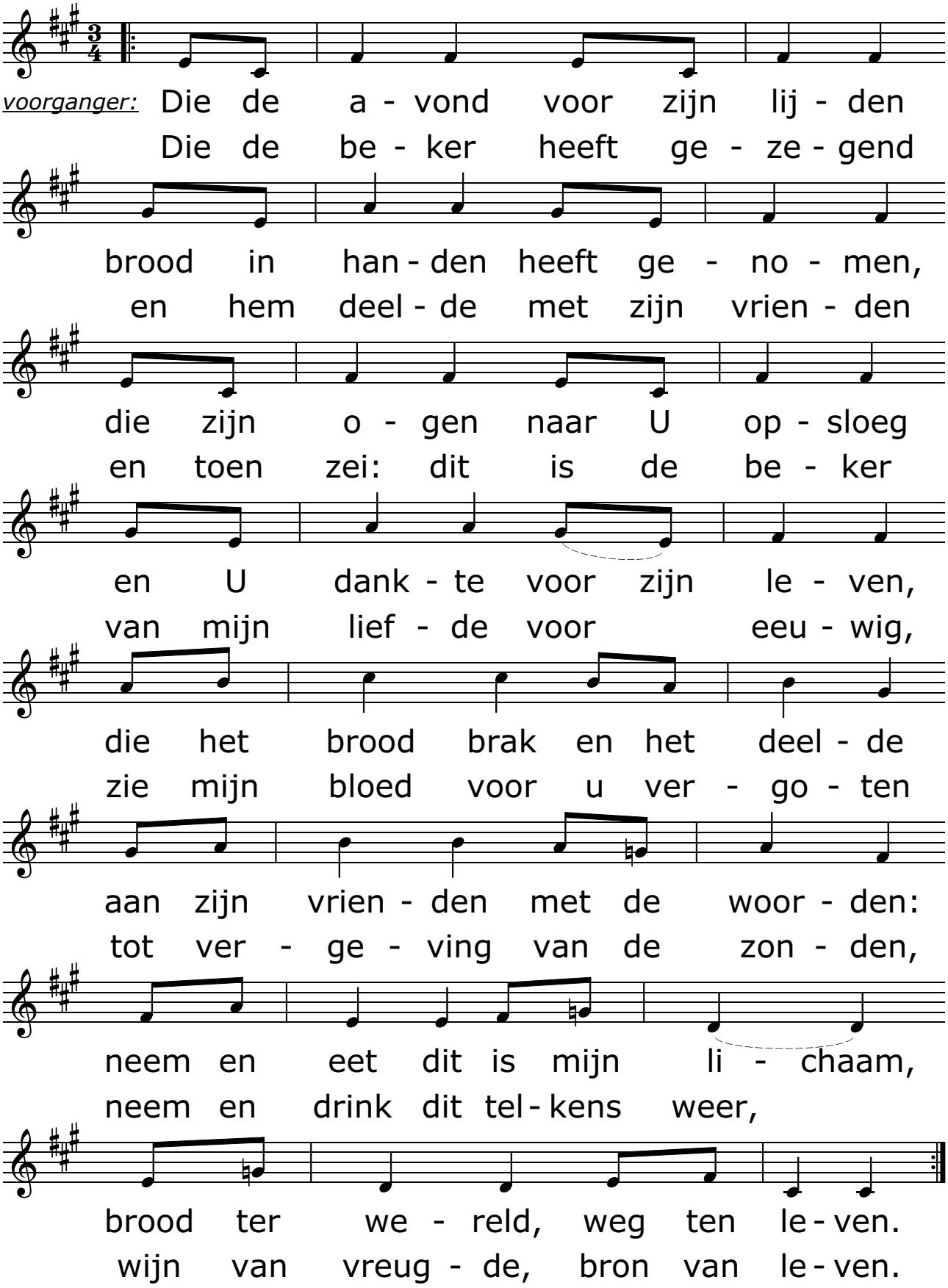

Dienaar van God

tekst: fragmenten uit Jesaja 52,13.53,12 (Bijbel in Gewone Taal)
tekstbewerking door Pradip Smagge (maart 2015) / muziek: onbekend

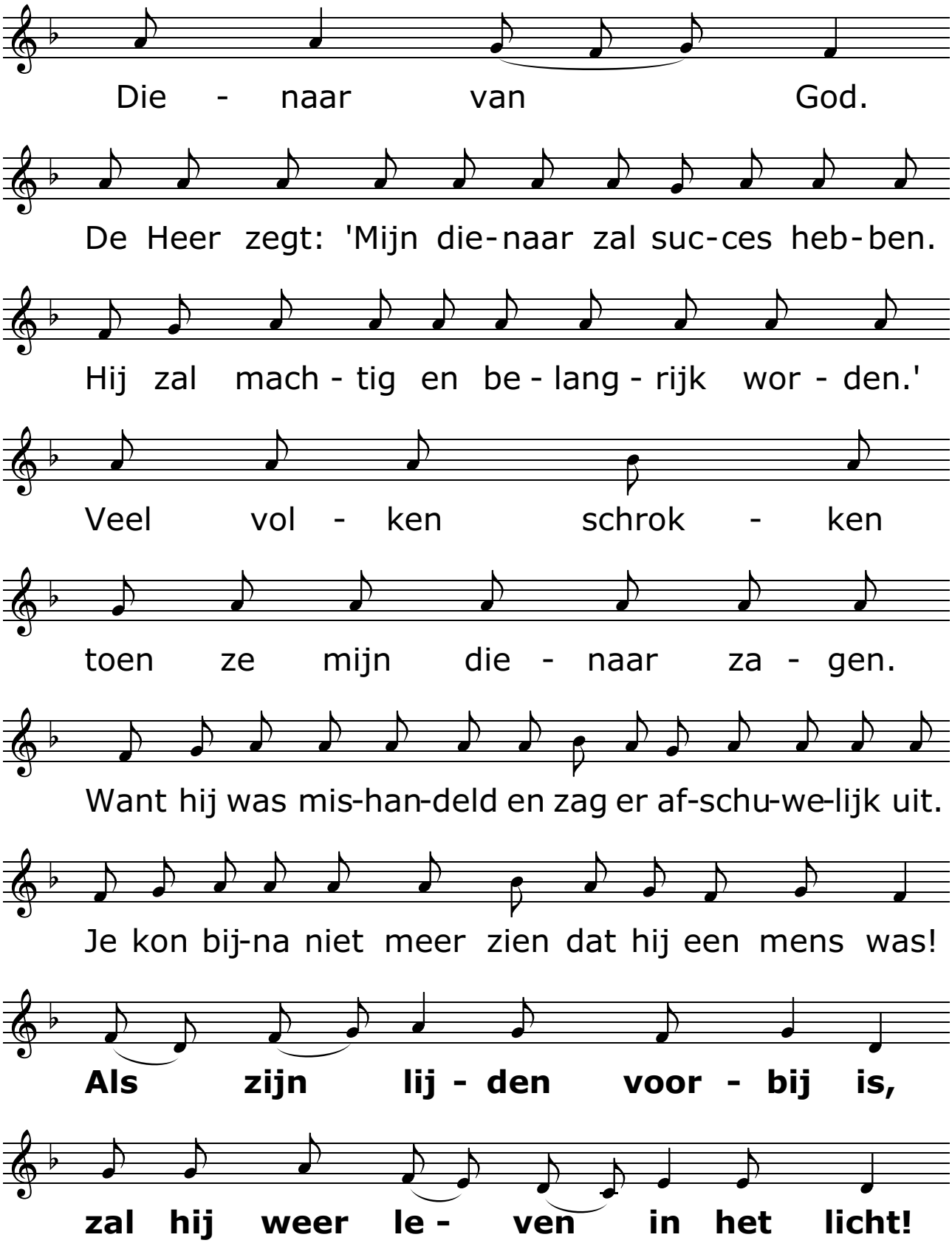

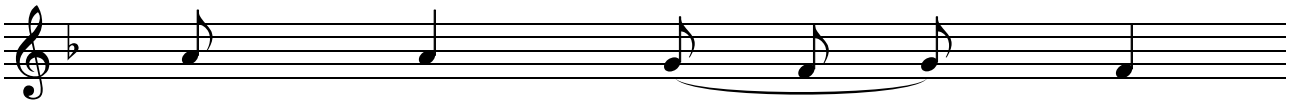
Die - naar van God.

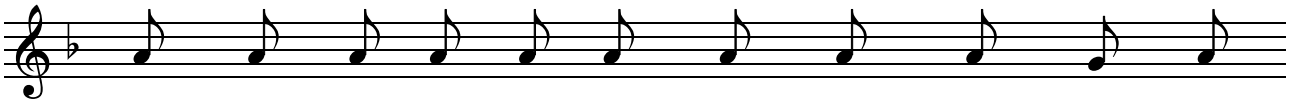
Hij werd in het be-gin door nie-mand ge-zien,

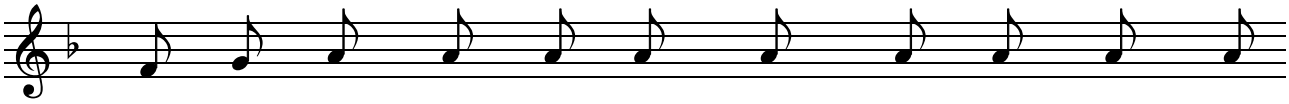
net als een plan-tje dat maar niet wil groei-en.

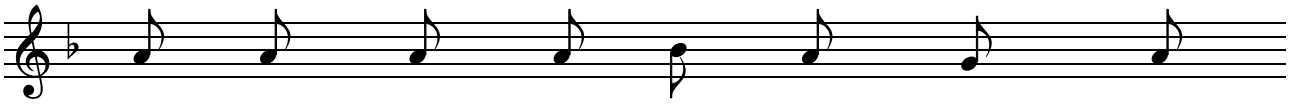
Hij viel niet op, hij was niet mooi.

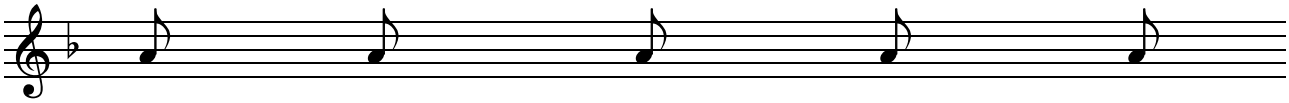
Nie - mand keek naar hem.

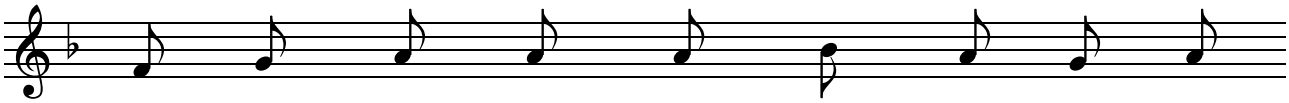
Hij wist wat pijn was, wat ziek - te was.

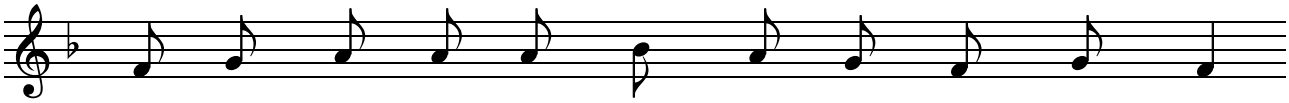
Hij liet zich lie-ver niet aan de men-sen zien.

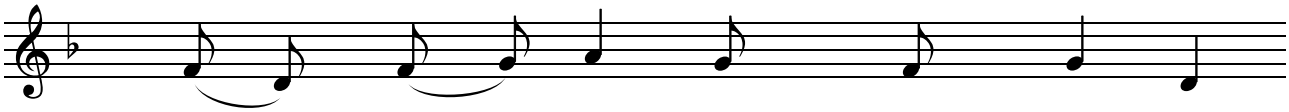
Als zijn lij - den voor - bij is,

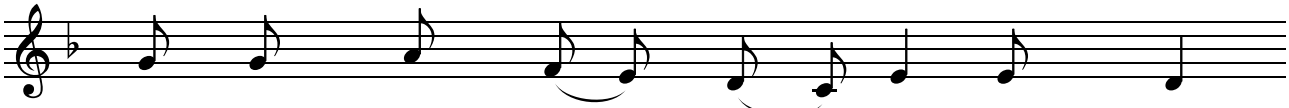
zal hij weer le - ven in het licht!

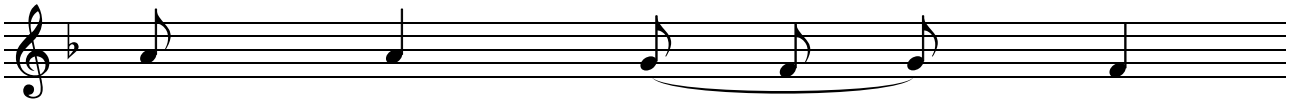

Die - naar van God.

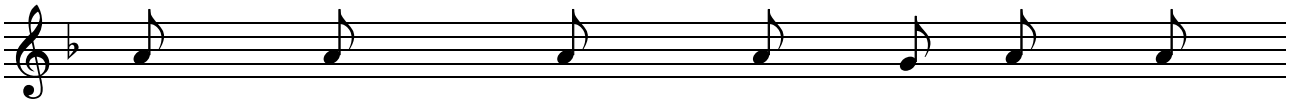

Hij heeft voor ons ge - le - den.

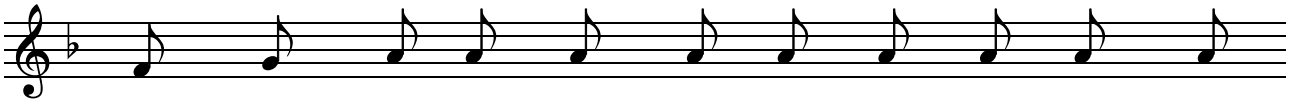

Hij heeft on - ze ziek - tes en pijn ge - dra - gen.

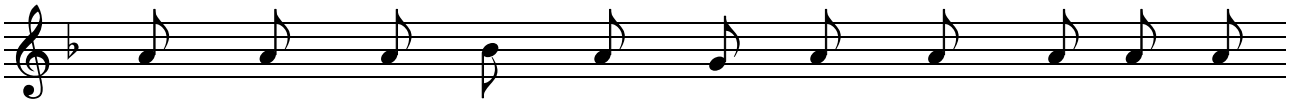

Wij dach - ten dat God zijn die - naar liet lij - den

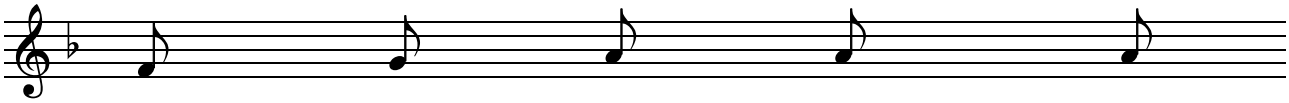

om hem te straf - fen.

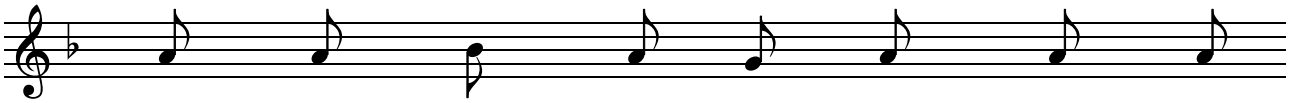

Maar God heeft hem ge - straft voor ons.

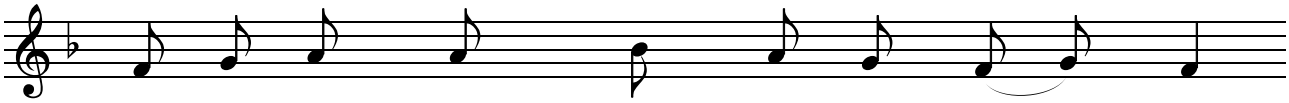

Hij is ge - dood voor on - ze zon - den.

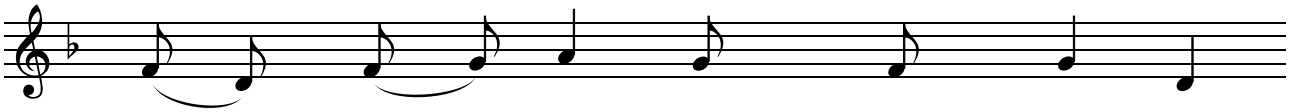

Als zijn lij - den voor - bij is,

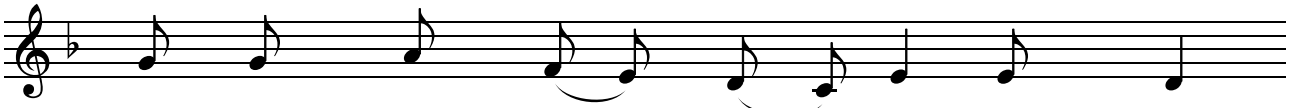

zal hij weer le - ven in het licht!

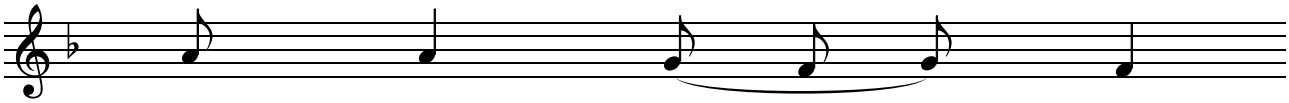
Die - naar van God.

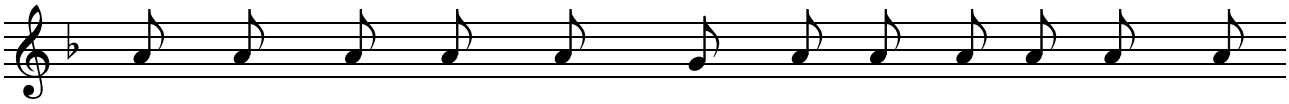
Hij werd mis-han-deld, maar hij ver-zet-te zich niet.

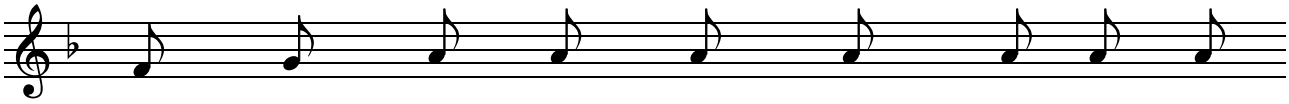
Hij zweeg en deed zijn mond niet o - pen.

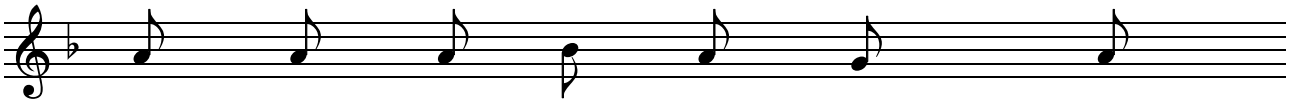
Hij was zo stil als een schaap

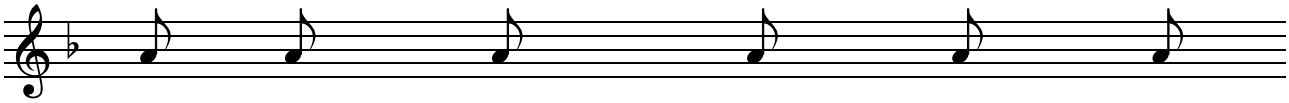
dat ge - slacht gaat wor - den.

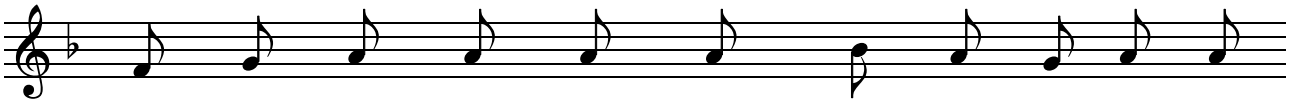
Hij werd ge-dood, hij mocht niet lan-ger le-ven.

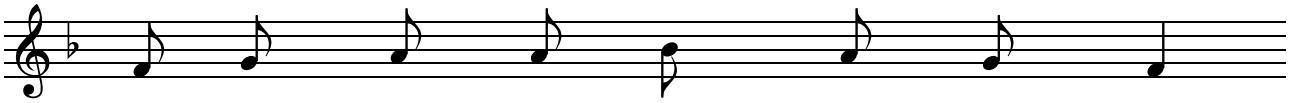
Hij die nooit ge - weld heeft ge - bruikt.

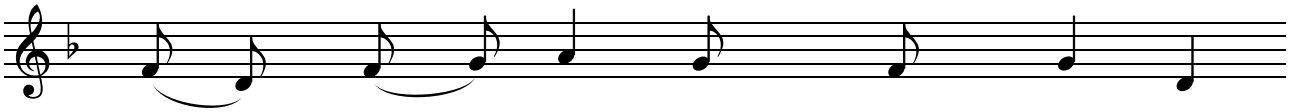
Als zijn lij - den voor - bij is,

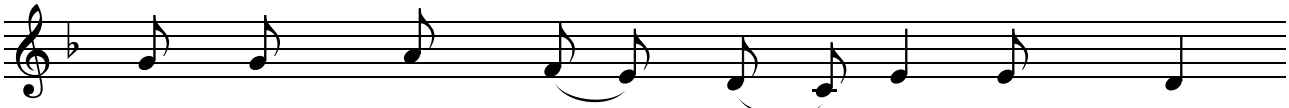
zal hij weer le - ven in het licht!

Emmaüs

tekst: Pradip Smagge (april 2020) / muziek: naar Chris O'Brien

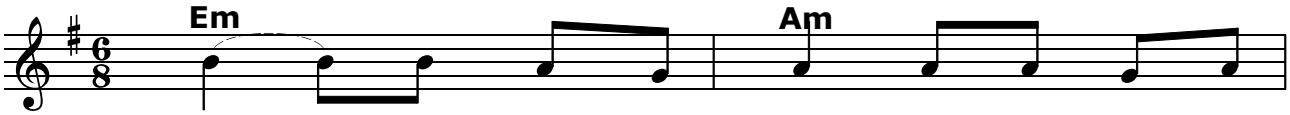

Twee leer - lin - gen van Je - zus gin - gen met
On - der - weg sprak de vreem - de - ling met hen
Wij bid - den U, Je - zus, wijs ons de

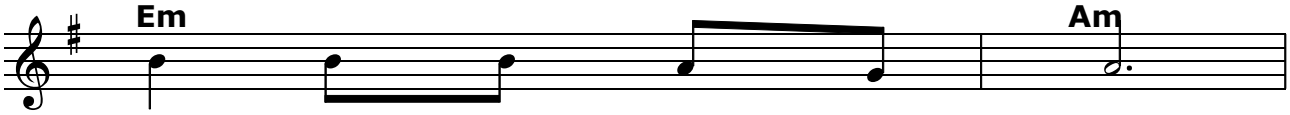

duis - ter - nis in hun geest,
bij - bels, o - pen en vrij.
weg van wan - hoop naar hoop.

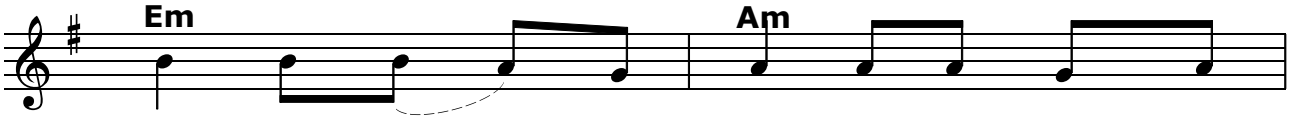

op de weg naar Em - ma - us en zij
Licht ging in hen op toen het a - vond werd.
Doe ons le - ven in uw lief - de, Heer,

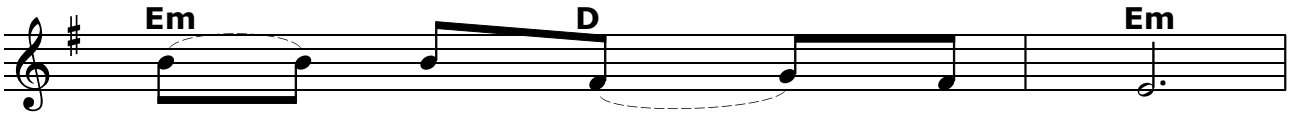

voel - den zich ver - weesd.
"Blijf bij ons, vreem - de - ling, blijf!"
wij zijn met uw naam ge - doopt.

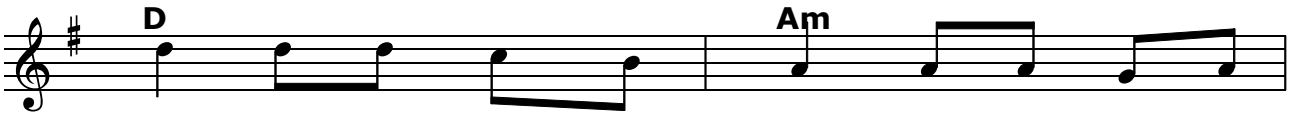

Toen was er plots een vreem - de - ling bij hen
Plots her - ken - den ze daar in hun mid - den
Kom aan ta - fel waar wij ver - za - me - len

die nog niets had ge - hoord,
Je - zus, niet lan - ger dood,
in uw naam, tocht - ge - noot,

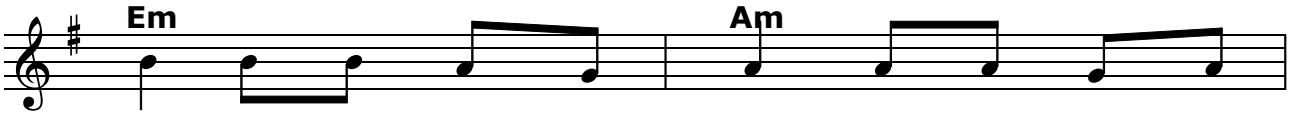

die het nog niet wist, maar zij zei - den hem
in zijn ze - ge - nen, stil - te van bid - den,
dat wij U al - tijd mo - gen her - ken - nen

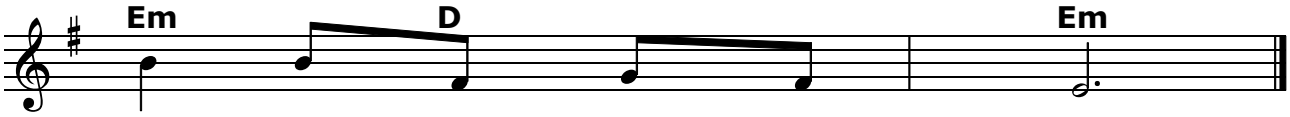

dat Je - zus was ver - moord.
in het bre - ken van brood.
in het de - len van brood.

Enkel bij U

tekst: Pradip Smagge (juli 2003, bew. mei 2020) / muziek: 'Only in God' - John Michael Talbot

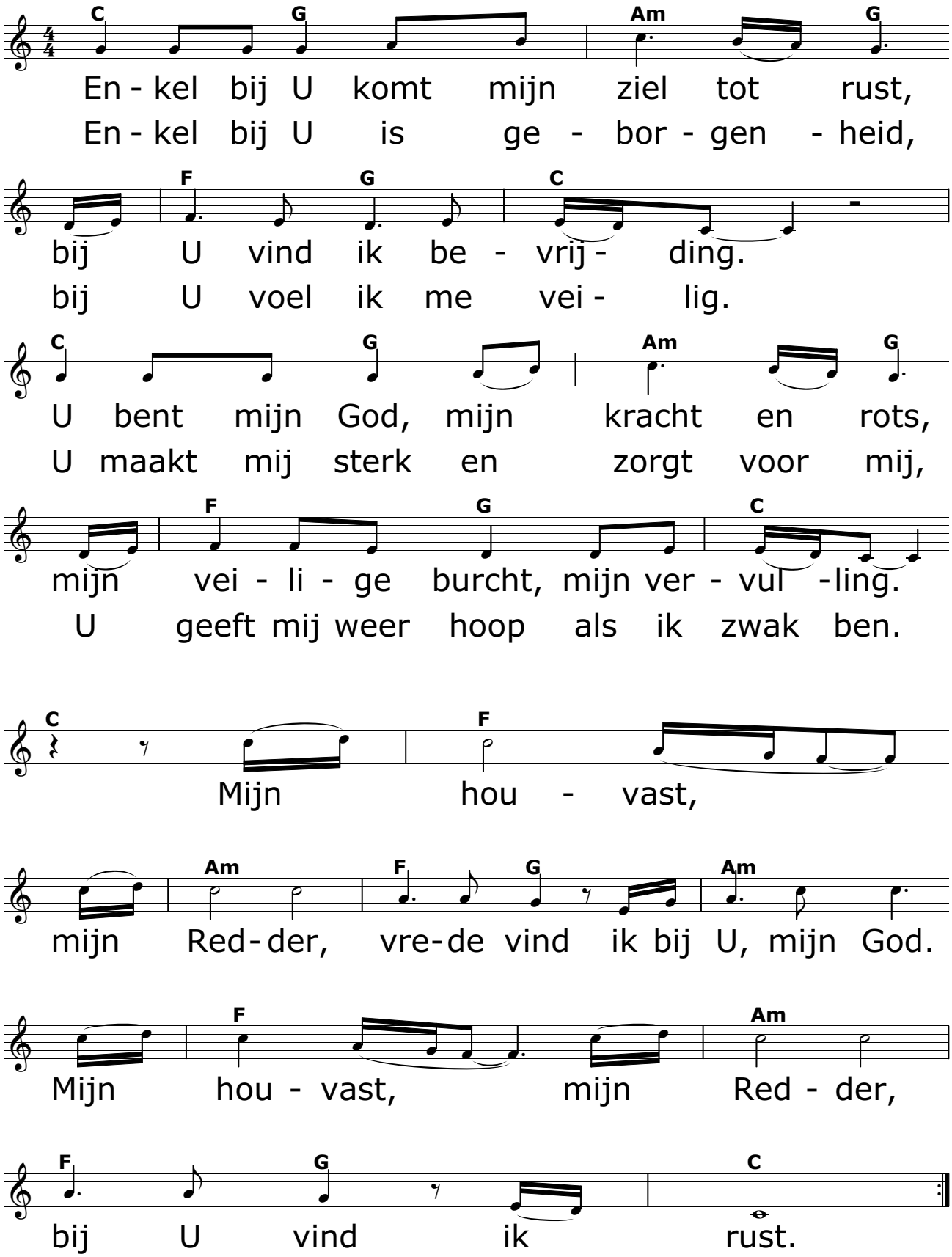

Ga en leef

tekst: Pradip Smagge (maart 2020)
muziek: naar 'Fear no more the heat of the sun' - Jocelyn Pook
toonzetting: naar Koen Pauly

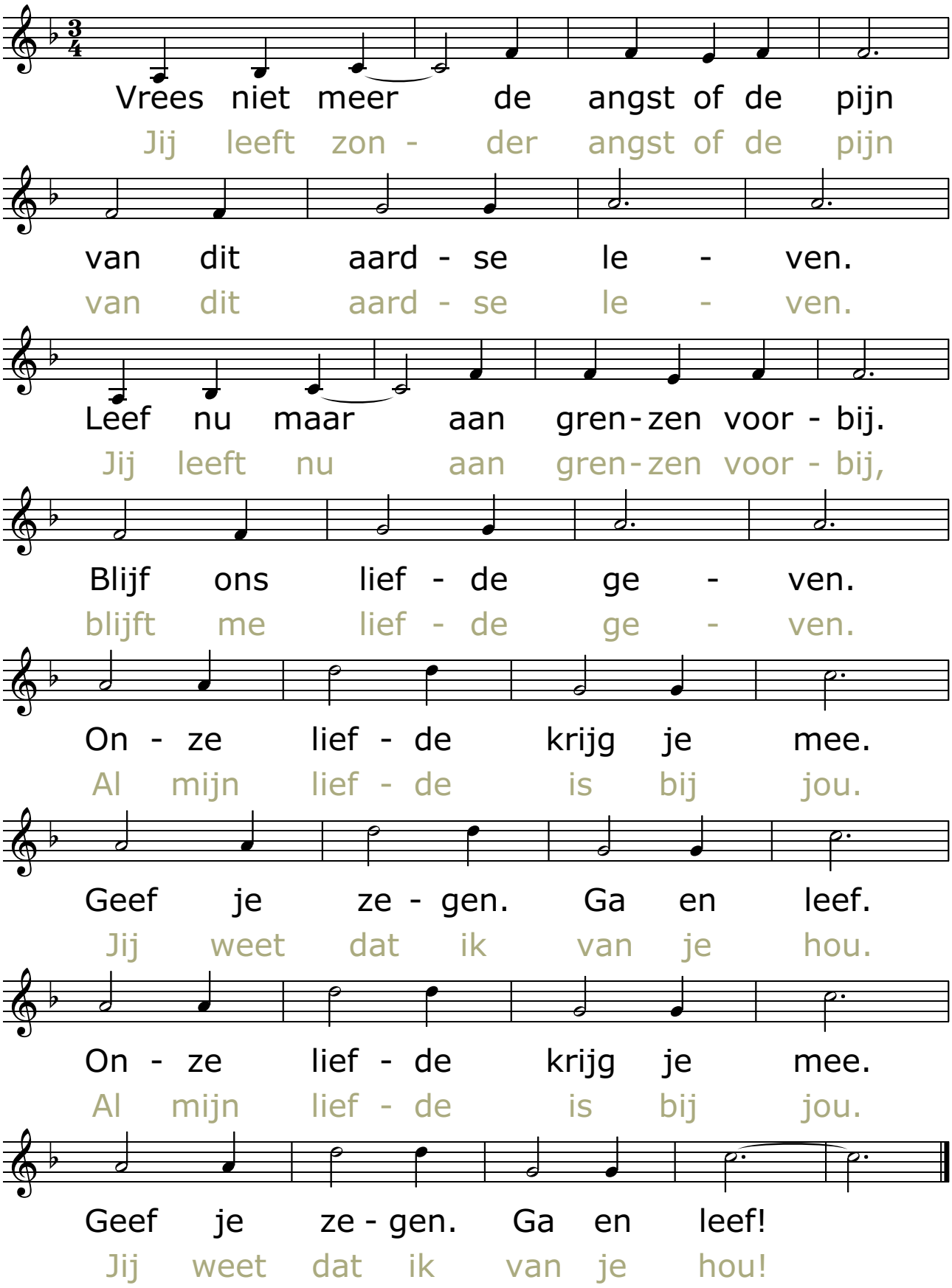

Gedragen op Gods handen

tekst: Pradip Smagge (april 2013) / muziek: Taizé 'In manus tuas Pater'

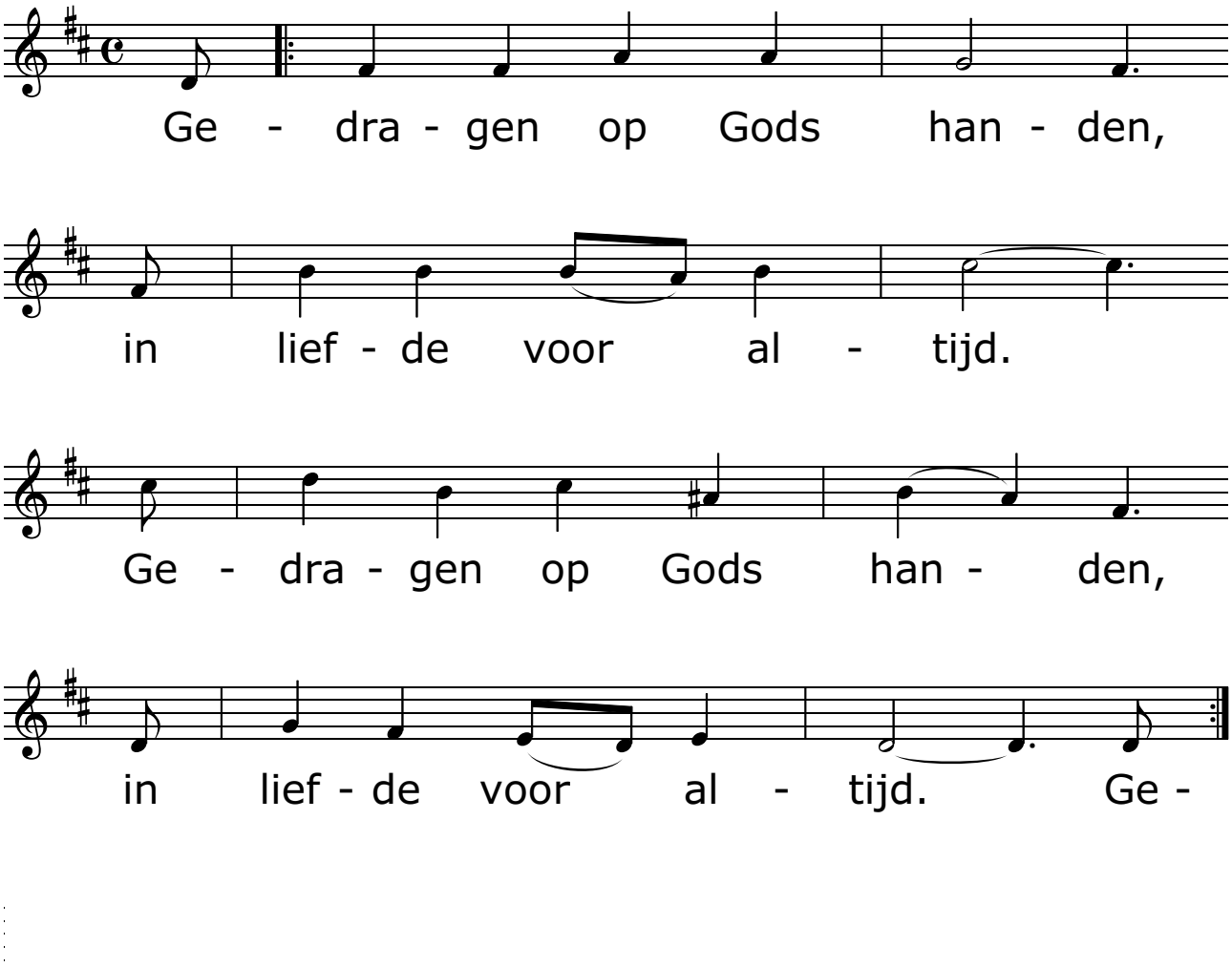

Geschreven staat uw Naam

bewerking van tekst en muziek: Pradip Smagge (september 2007)
tekst: naar Huub Oosterhuis / muziek: naar Tom Löwenthal

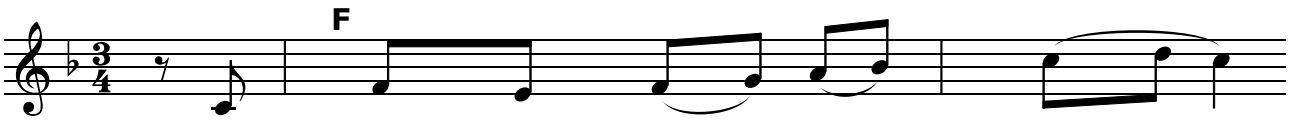

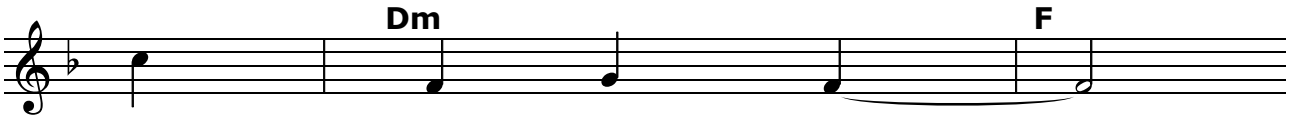

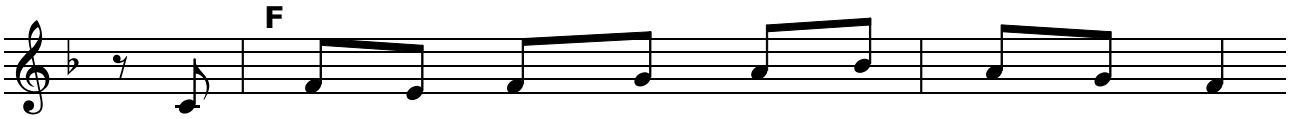

Ge - le - zen heb ik wat ge - schre-ven staat:
Hij komt en gaat, houdt huis naar hem be - lieft
Ge - le - zen heb ik wat ge - schre-ven staat,
Laat uw ge - lief - de het be - derf niet zien,

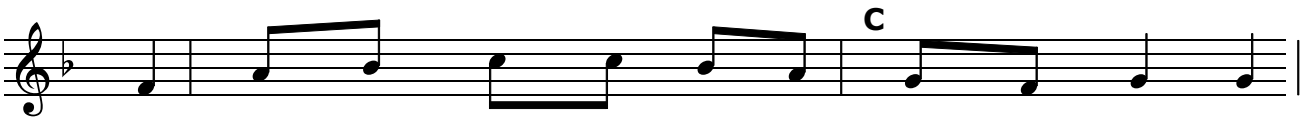

een mens leeft kor - te tijd en vol el - len - de,
trei - tert ons, maakt ons gek van angst en woe - de,
mij toe - ver-trouwd aan on - be - we - zen woor-den:
we - gen ten le - ven hebt U mij doen ken-nen;

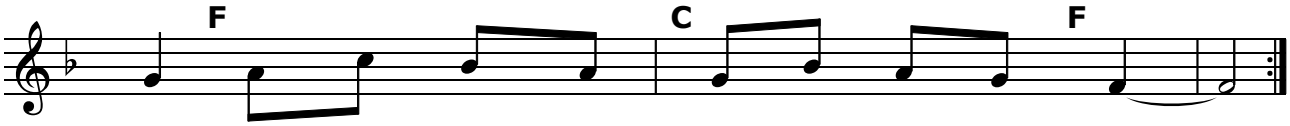

ver-geefs is al - les en de dood is god.
ge - lief - den trekt en slaat hij uit el - kaar.
U laat mijn ziel niet aan het do - den - rijk.
niet voor de af - grond hebt U mij ge-maakt.

Gloria in excelsis Deo

tekst: (strofen) Pradip Smagge (mei 2016) / muziek: Jaques Berthier, Taizé

refrein:

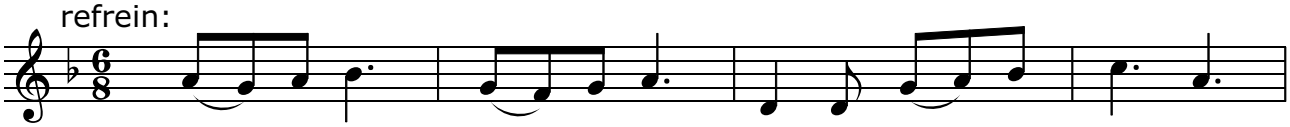

Glo- ri-a, glo- ri-a, in ex-cel- sis De - o!

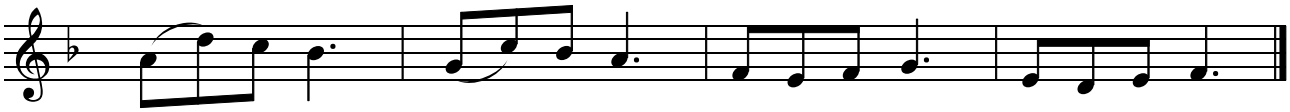

Glo- ri-a, glo- ri-a, al-le-lu-ia, al-le-lu-ia!

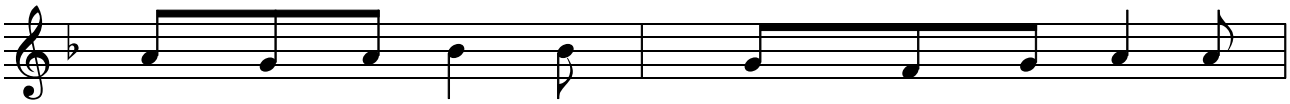

Eer aan de Va - der, Schep - per van le - ven

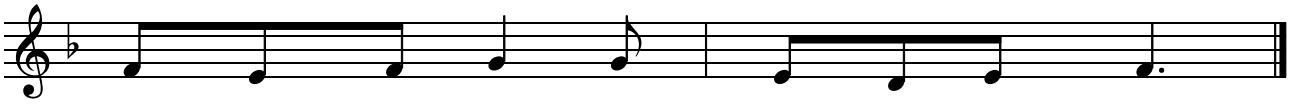

in vuur en wa - ter, aar - de en lucht.

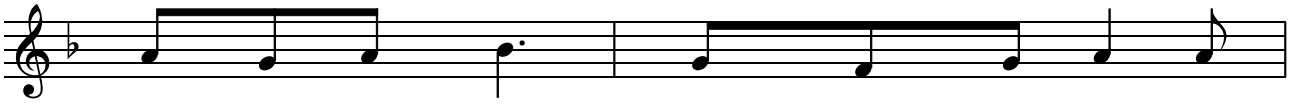

Eer aan de Zoon, voor - beeld van le - ven,

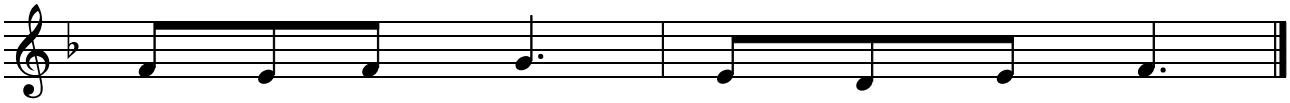

lief - de en hoop en diep ge - loof.

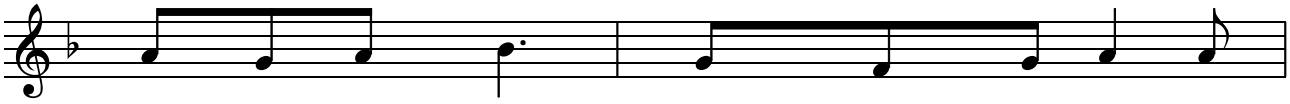

Eer aan de Geest, stuw - kracht vol le - ven,

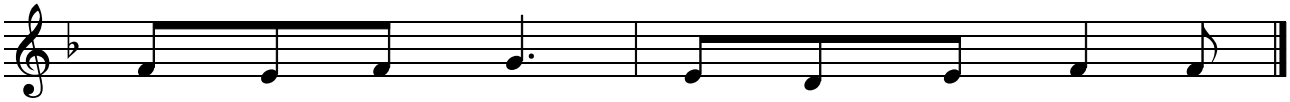

zet ons op weg, de weg van vre - de.

Glorie en eer

tekst: Pradip Smagge (juni 2005)
muziek: naar 'Glory and praise to our God' - Dan Schutte

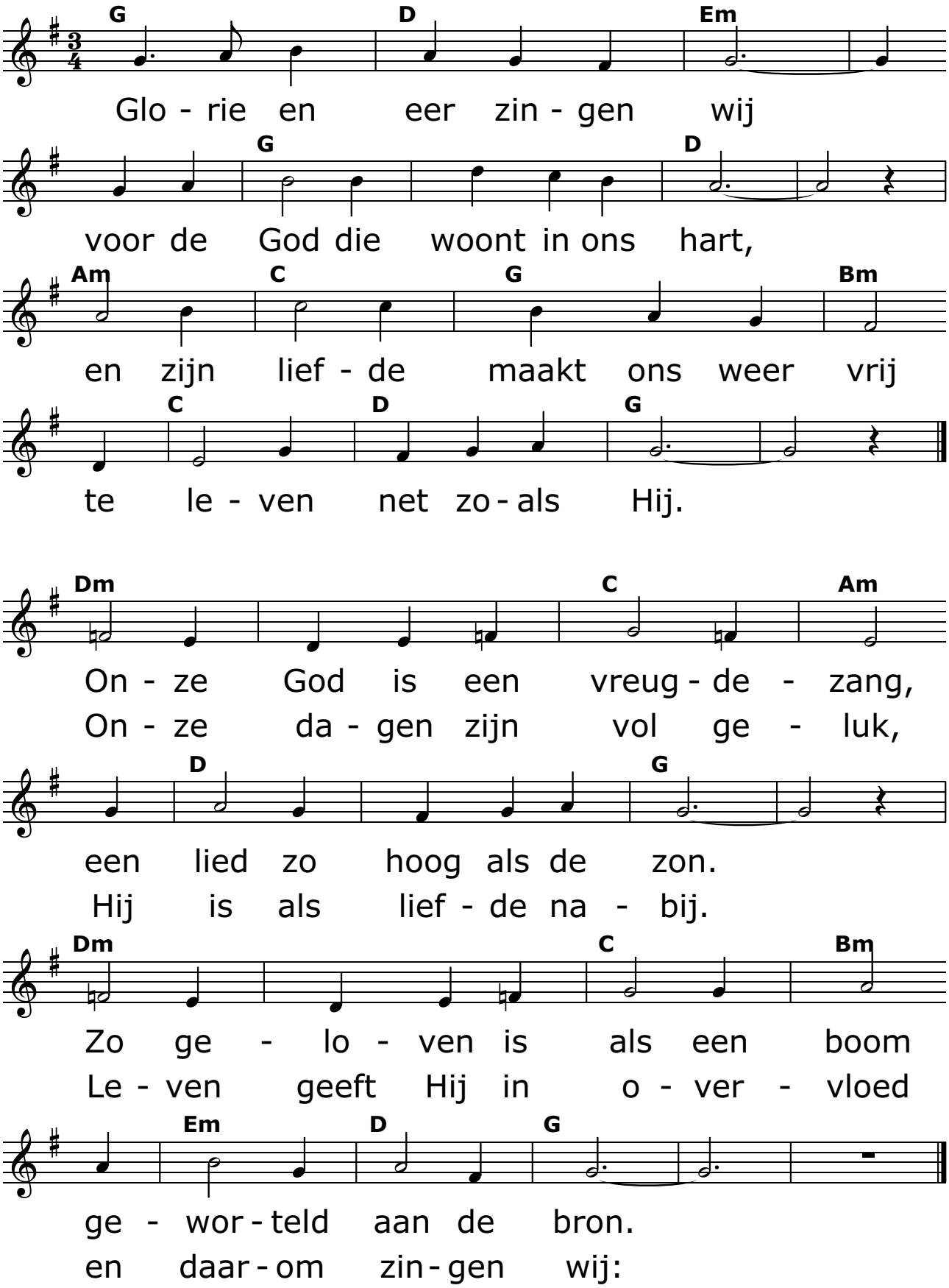

God is het leven

tekst: Pradip Smagge (februari 2005) / muziek: naar Lente 'Allegro' van Antonio Vivaldi

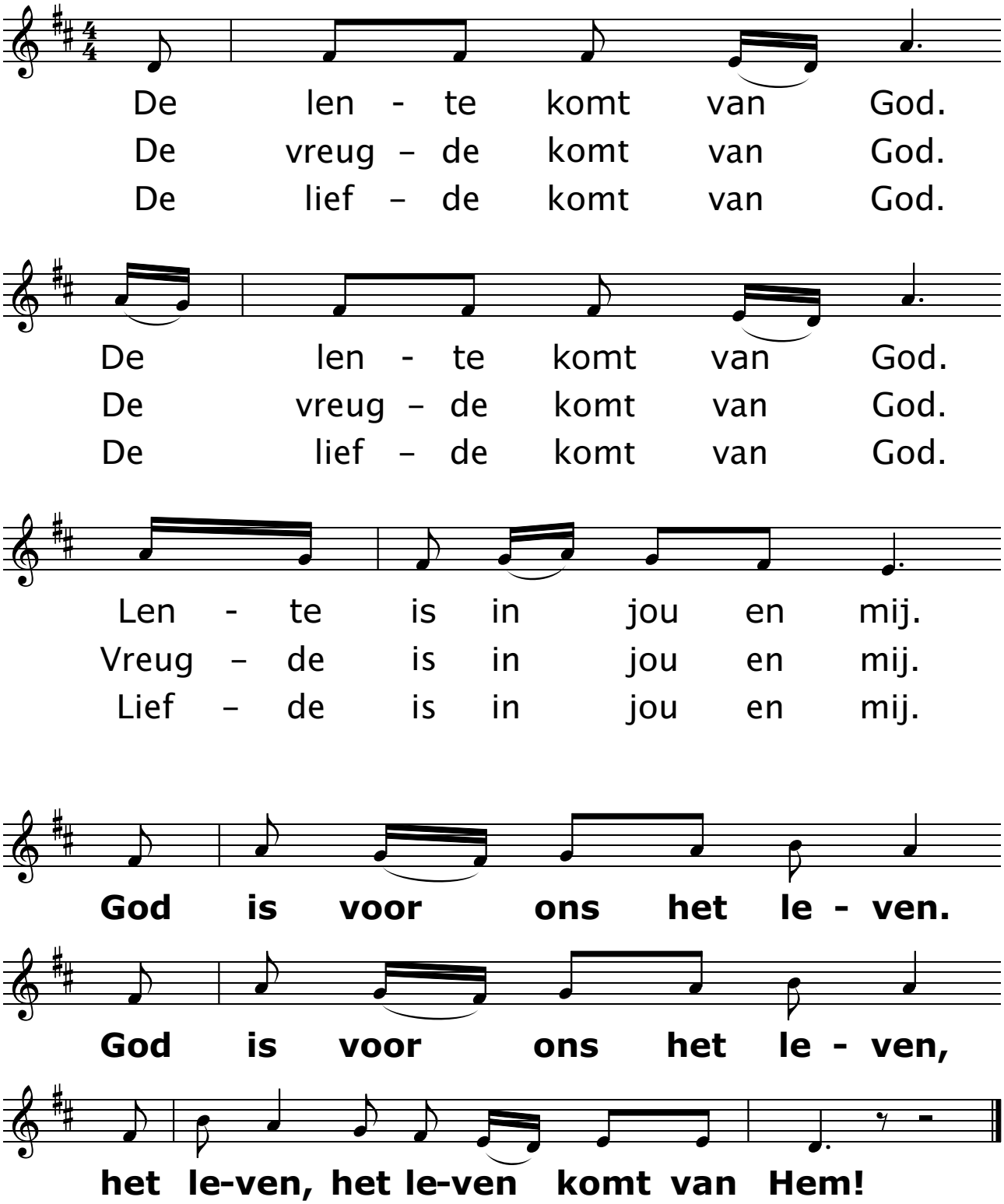

Groter dan ons hart
Instellingswoorden

tekst: Pradip Smagge (februari 2003)
muziek: naar Antoine Oomen, strofe uit 'Groter dan ons hart'

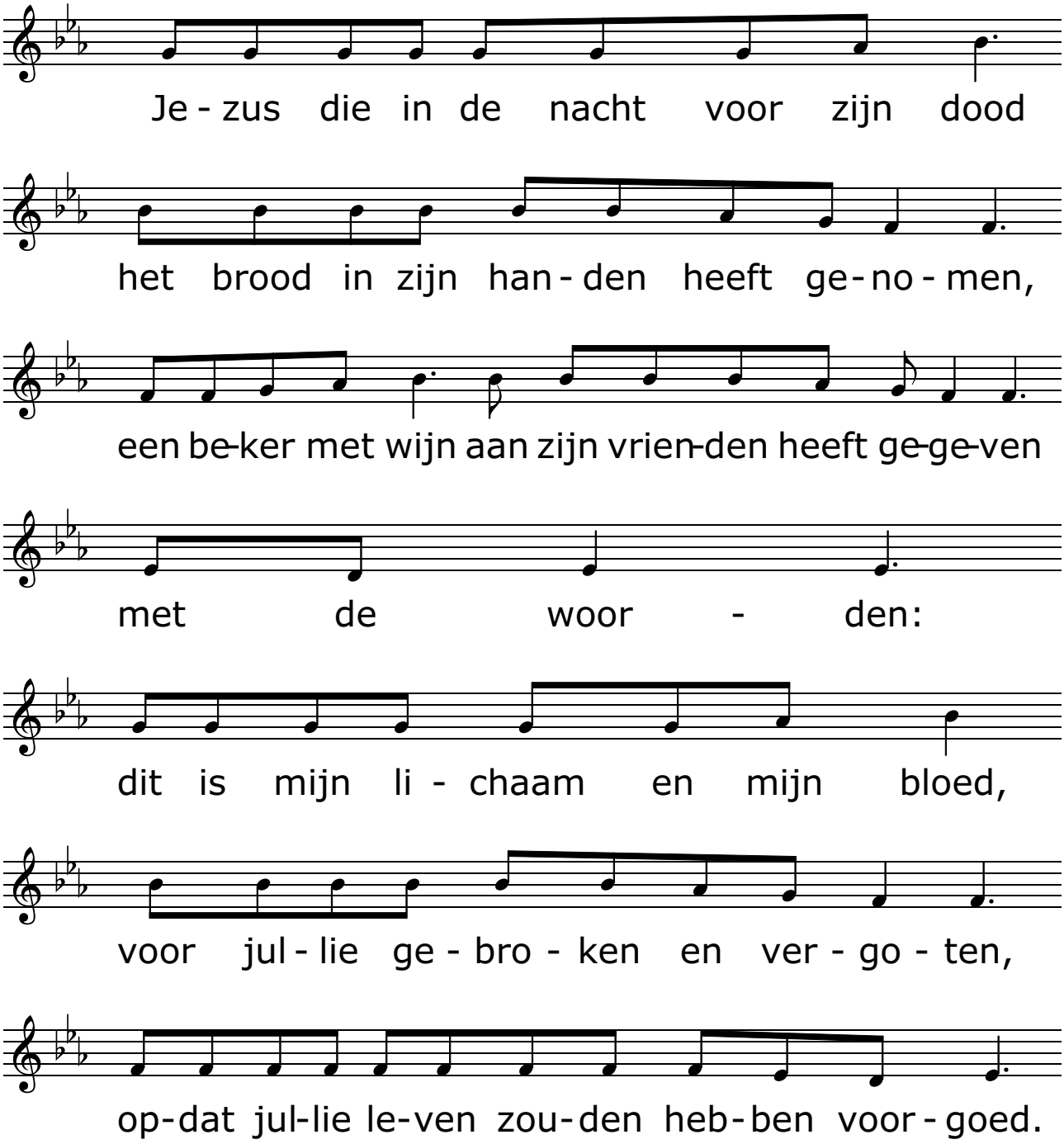

Heer, ontferm U over ons

tekst: Pradip Smagge (september 2002)
muziek: naar 'Kyrie Eleison' Ariënne en Wim van der Zwan

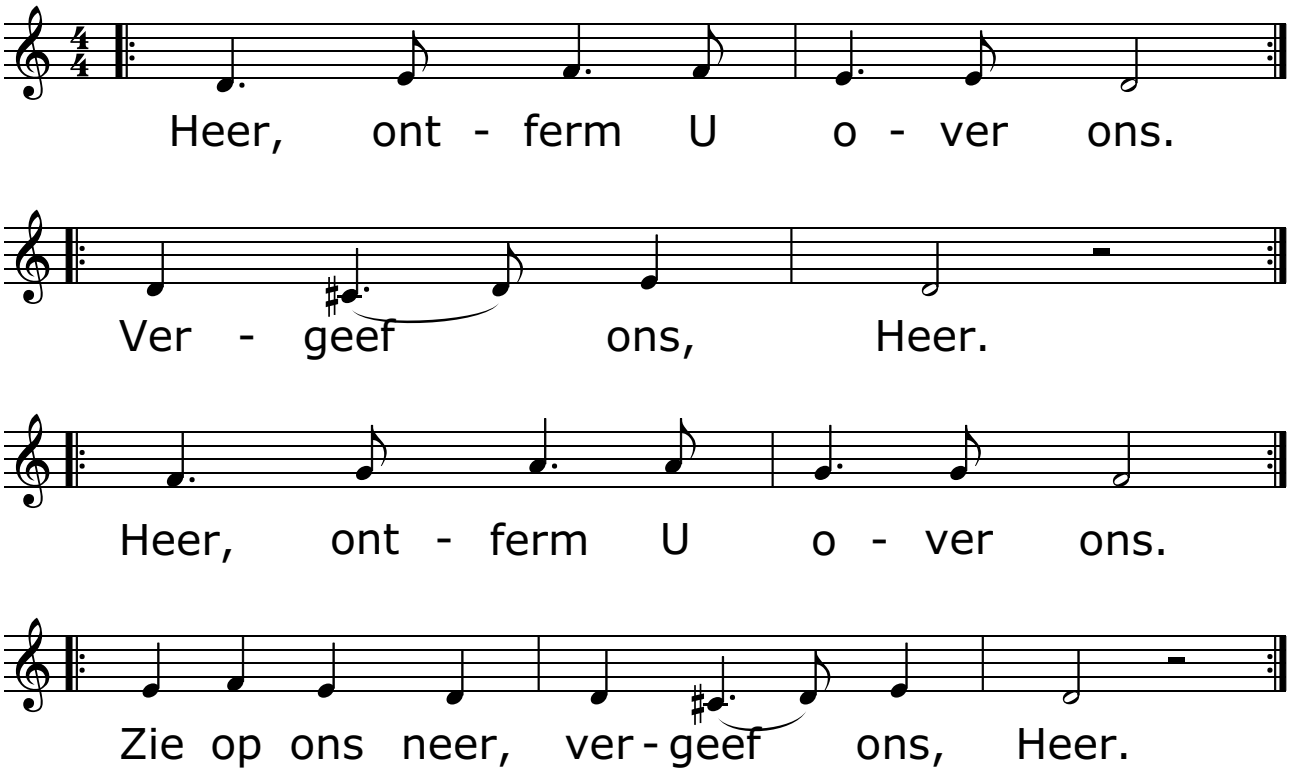

Heer, U kent mij

tekst: naar Psalmen 73 en 139, bew. Pradip Smagge (september 2007)
muziek: naar Antoine Oomen

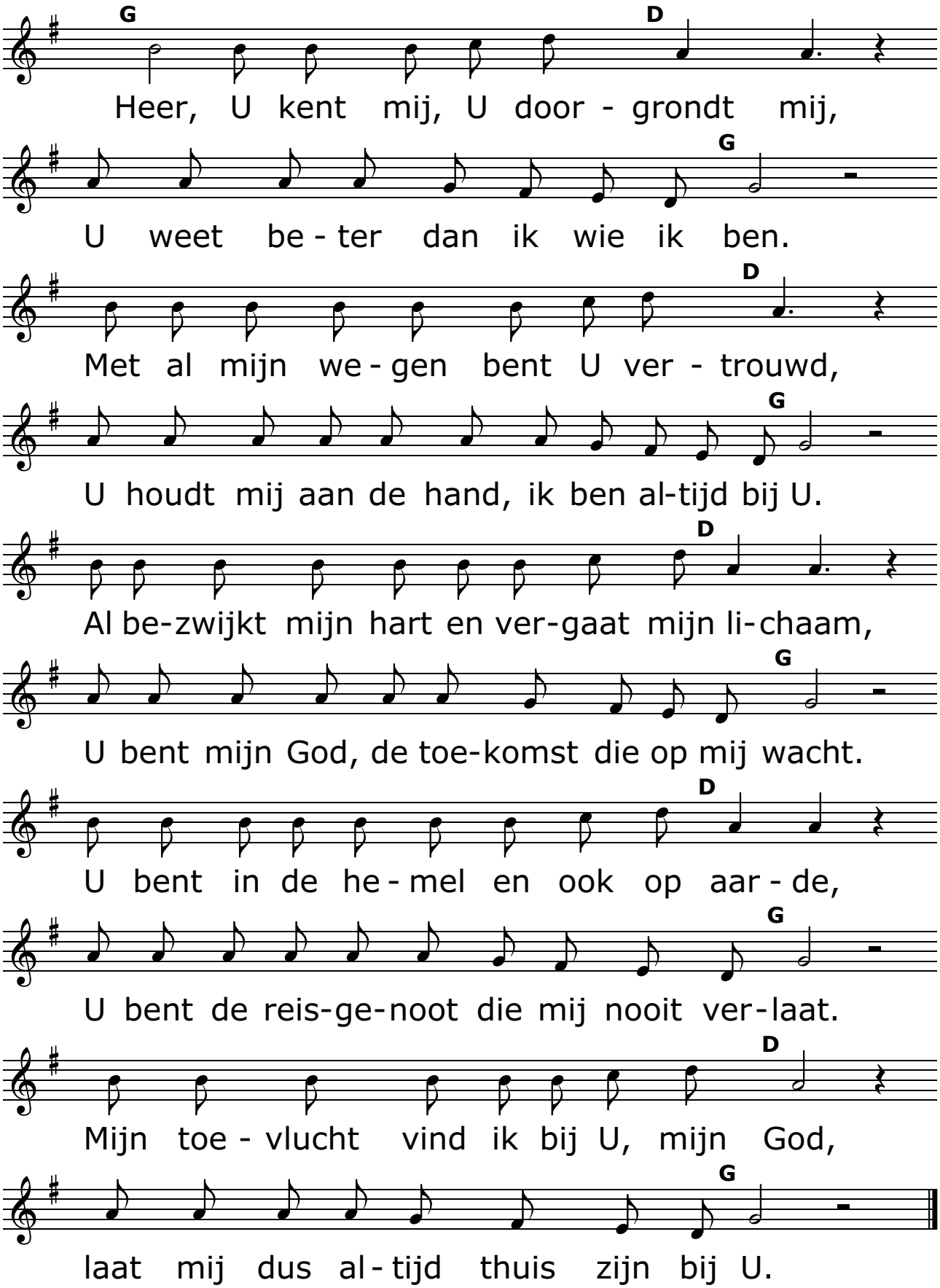

Heer, uw licht en uw liefde

tekst: K. Stelma, refr. Pradip Smagge (november 2016)
muziek: Graham Kendrick 'Lord, the light'

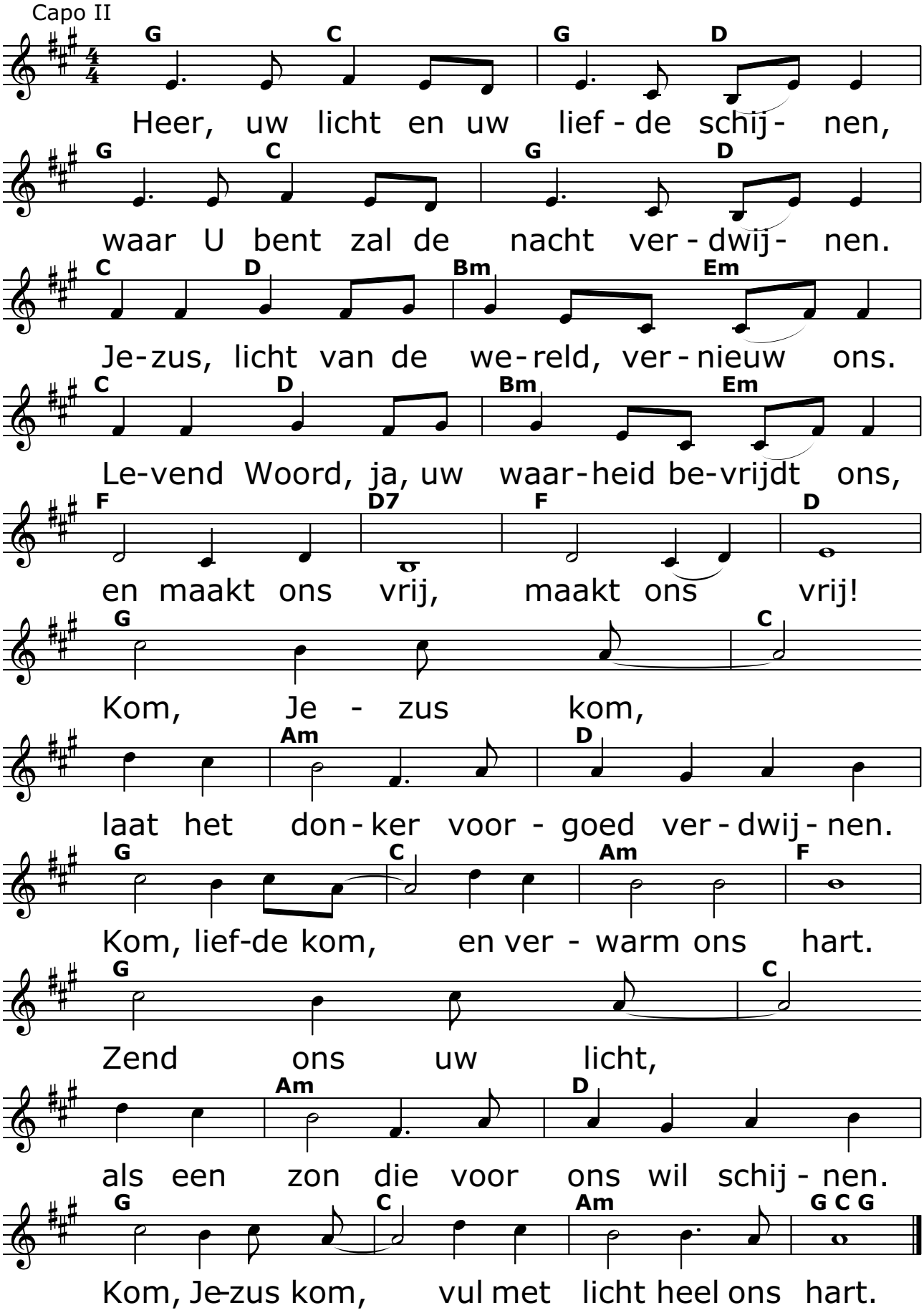

Heilig is de Heer

tekst: Pradip Smagge (mei 2005) / muziek: bew. 'Hef uw handen op naar Hem'

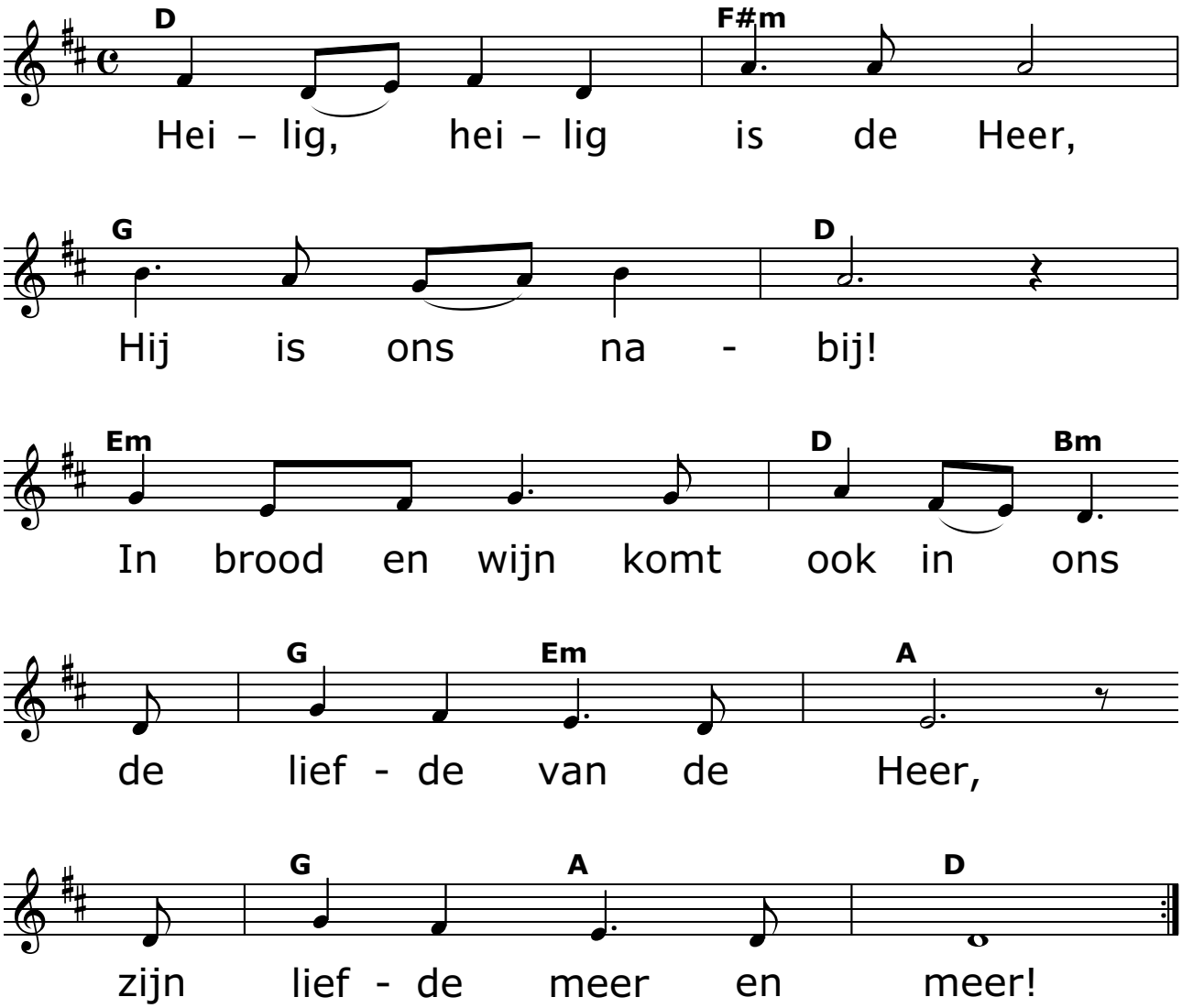

Heilig, heilig

tekst: Pradip Smagge (november 2019) / muziek: naar Coldplay 'When I need a friend'

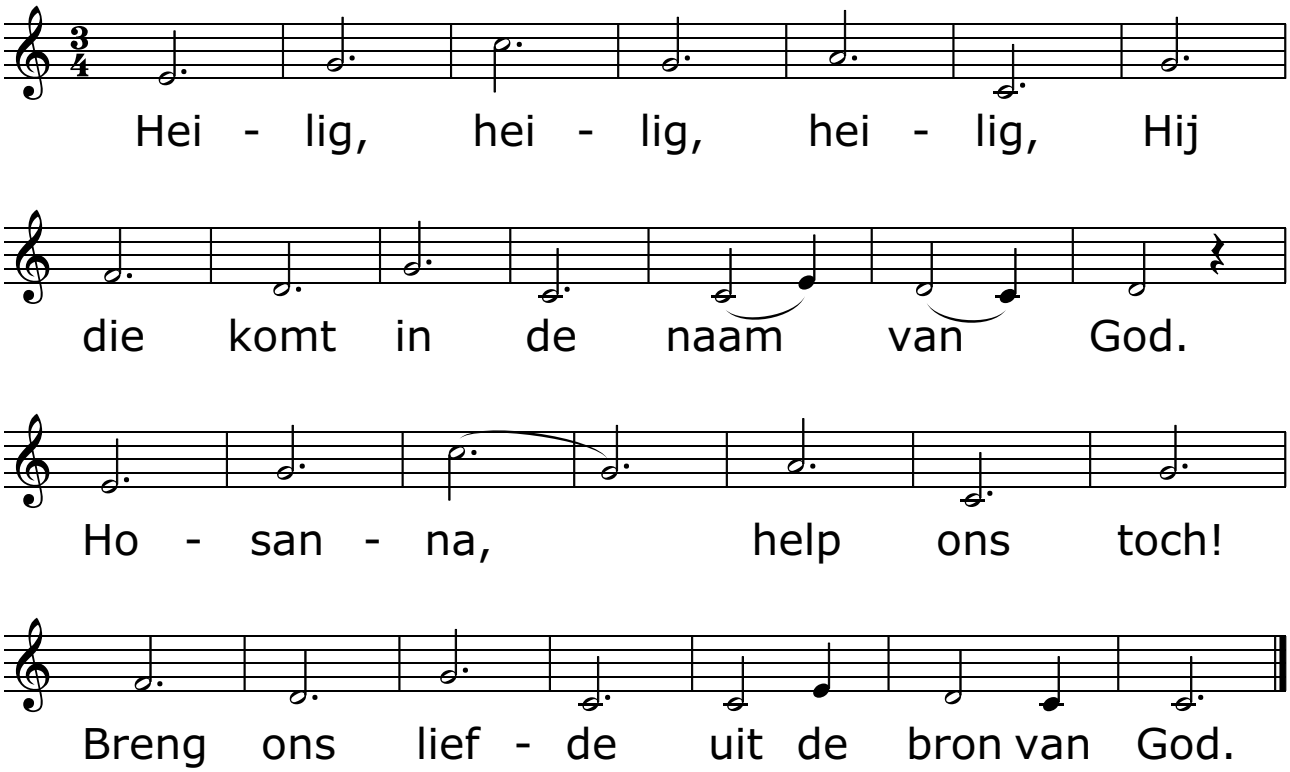

Hemelse Vader

tekst: vert. Hans Bouma, bew. Pradip Smagge (september 2005)
muziek: Elena G. Maquiso

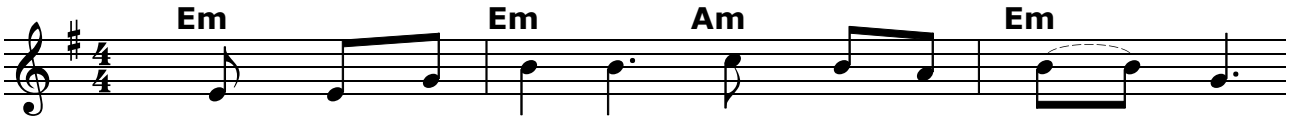

He - mel - se Va-der, geef aan uw kin - de - ren
Je - zus ver - re-zen, die ons be - vrijd - de,
Geest van hier - bo-ven, wees ons tot ze - gen,

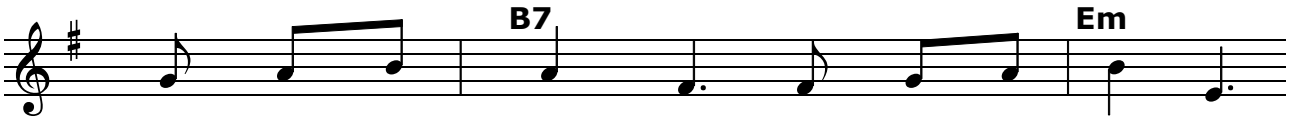

le - ven en wel - zijn, geef ons te zin-gen,
die ons doet ho - pen, ook in ons lij - den,
sterk wie ver - zwakt is, doe ons her - le - ven,

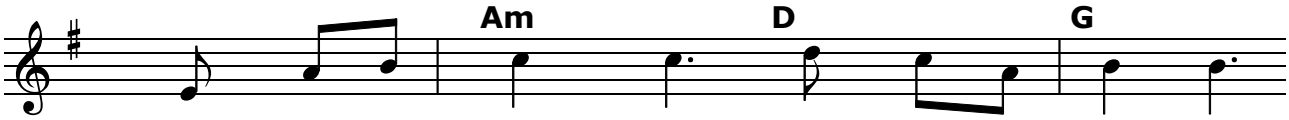

lief - de die één maakt, wees ons ge - na - dig,
die ons de kracht geeft naar Hem te le - ven,
schenk ons uw lief - de die al - les aan-durft,

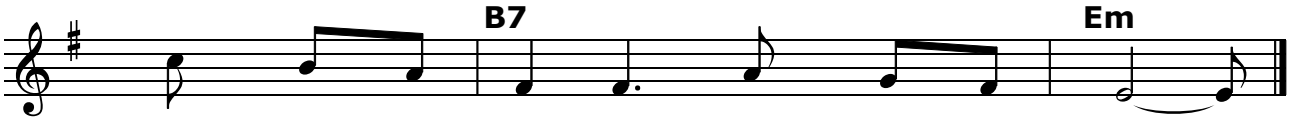

he - mel - se Va - der, wees on - ze God.
Je - zus ver - re - zen, wees ons na - bij.
Geest van hier - bo - ven, wees vuur in ons.

Herschep in mij

tekst: vert. Pradip Smagge (augustus 2002)
muziek: naar John Michael Talbot 'Create in me'

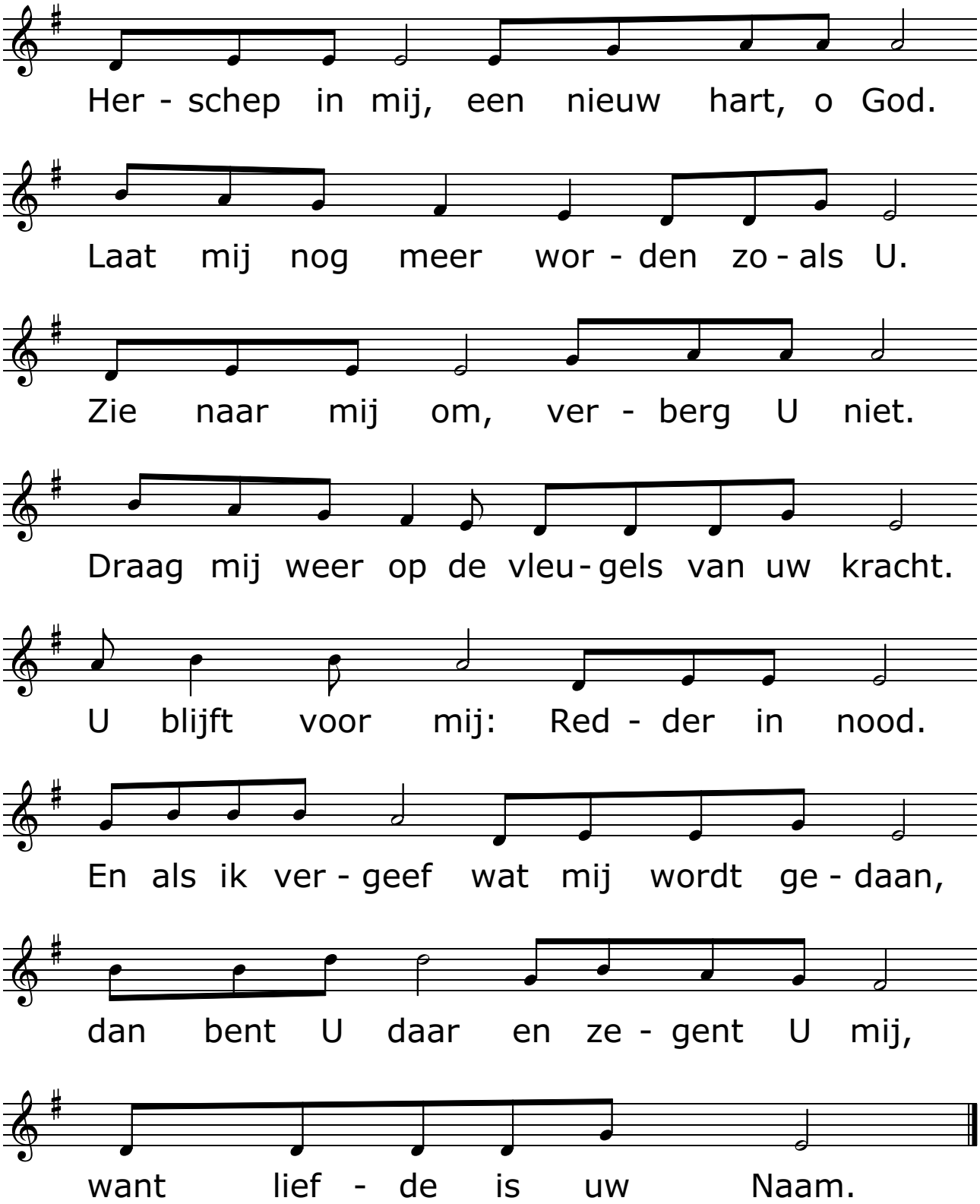

Honingzoet

tekst: Pradip Smagge (januari 2007) naar Hooglied
muziek: naar 'Caravanserai' van Loreena McKennitt
toonzetting: Johan Vandecaveye

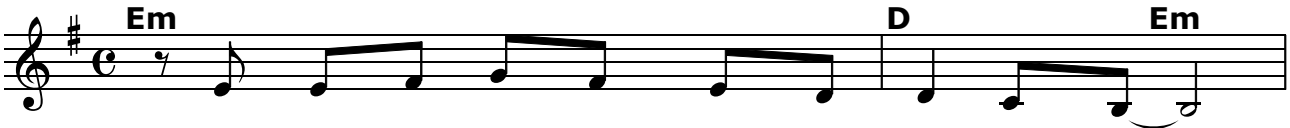

De kus - sen van jouw mond zijn ho - ning - zoet,
De bron van le - ven ben jij in mijn tuin,
Een ze - gel op het hart of als een ring,

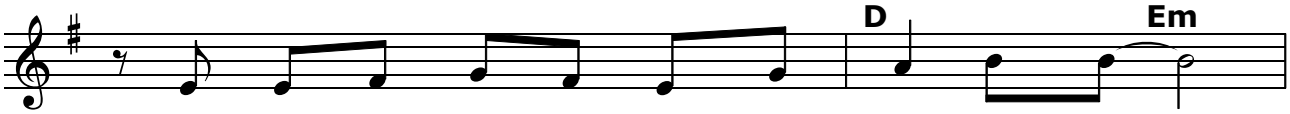

net als de wijn die lief - de drin - ken doet.
fruit - bo - men vol van bloe - sems in hun kruin.
te - ken van lief - de dat ik jou be - min.

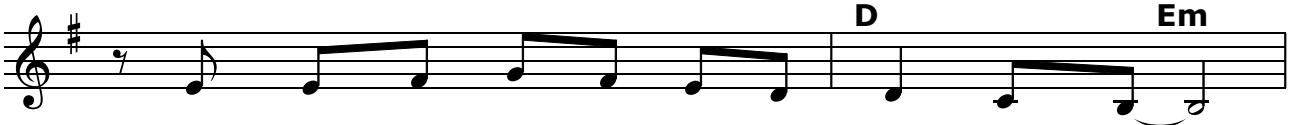

Jouw o - gen stra - len als het zon - ne - licht
Jij geurt naar bloe-men die mij dro - men doen,
Harts-tocht is als een laai-end, vlam-mend vuur

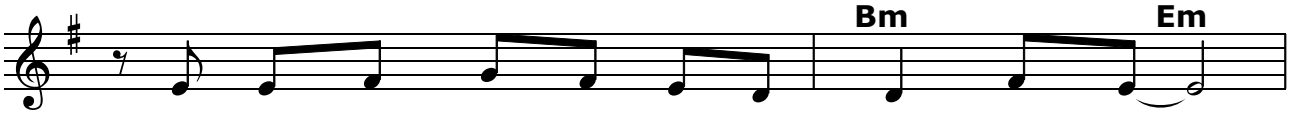

zo - als de war - me lach van jouw ge - zicht.
met o - gen dicht voel ik nog steeds jouw zoen.
dat niet dooft, zelfs niet op de lan - ge duur.

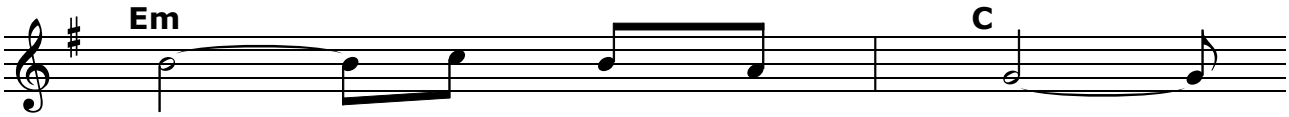

Kom, ge - lief - de kom,

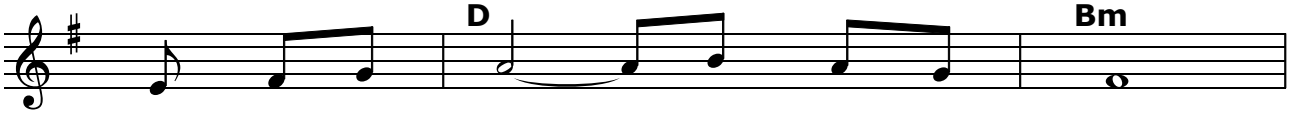

kom nu en zie wat lief - de doet.

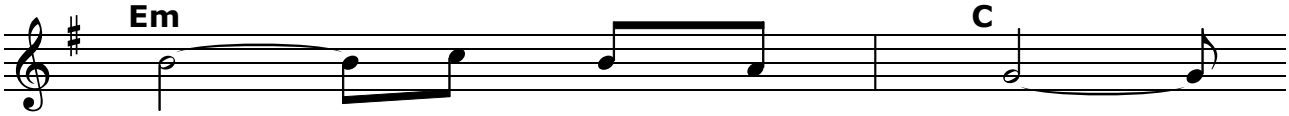

Kom, ge - lief - de kom,

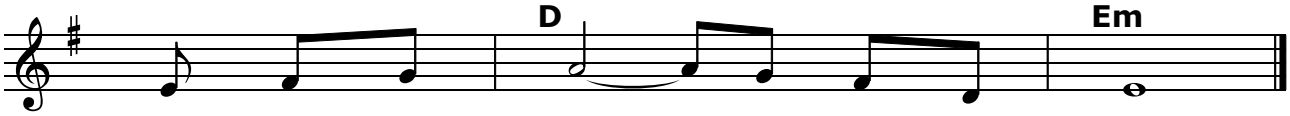

drink en word dron - ken ho - ning - zoet!

Hier ben ik, Heer

tekst: vert. Pradip Smagge (september 2004) / muziek: Dan Schutte s.j. 'Here I am, Lord'

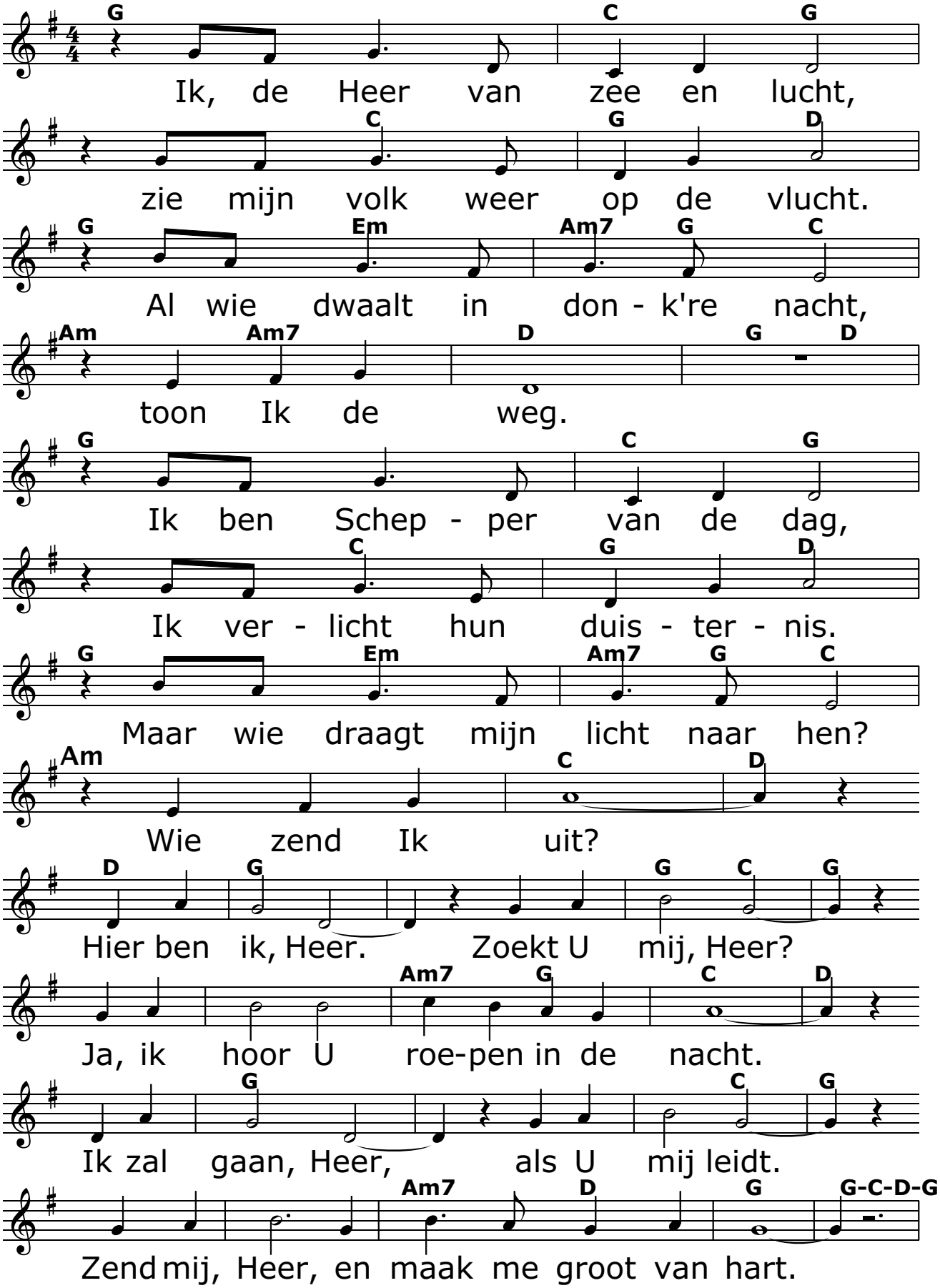

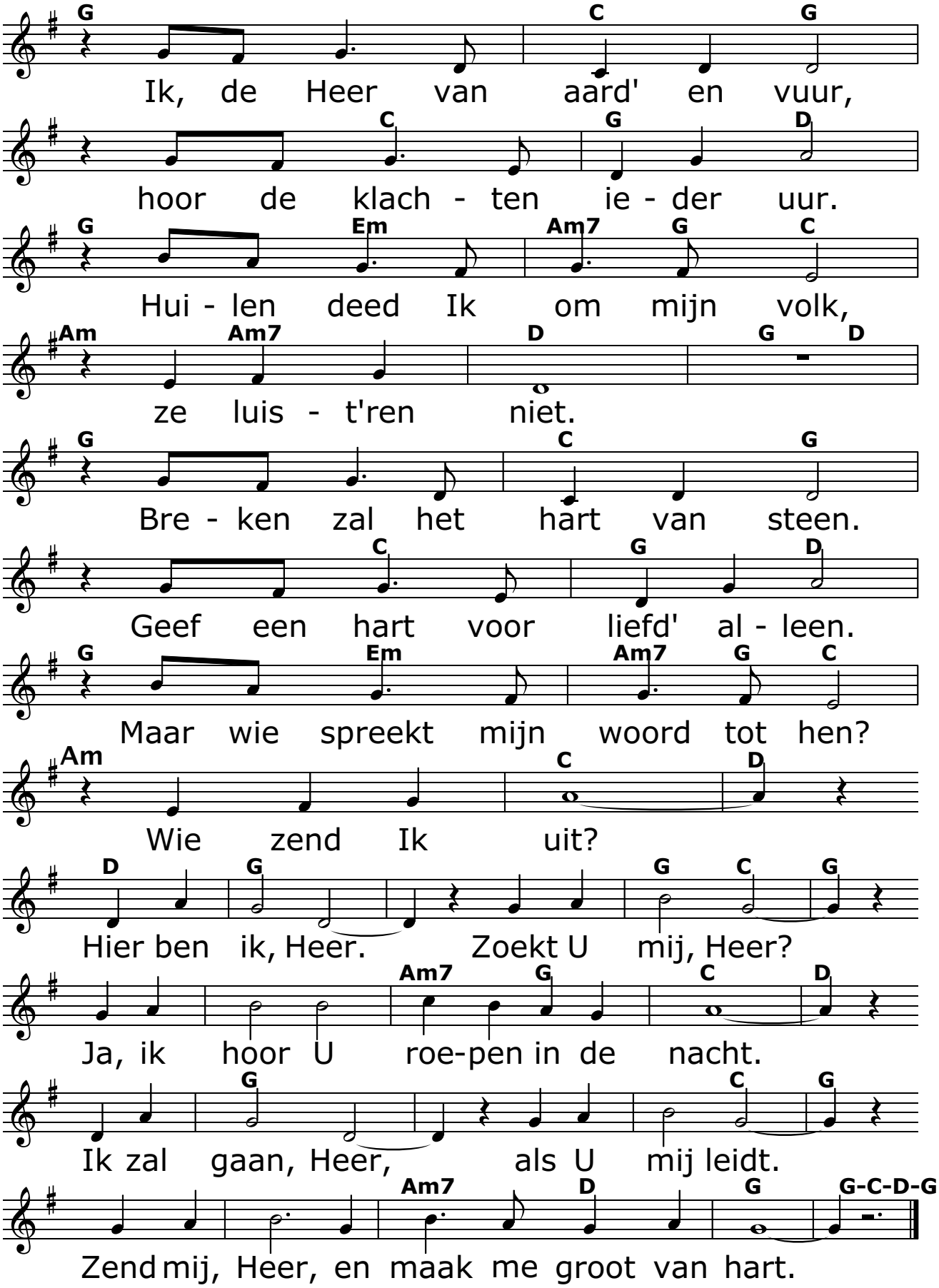
G C G
Ik, de Heer van aard' en vuur,
C G D
hoor de klach - ten ie - der uur.
G Em Am7 G C
Hui - len deed Ik om mijn volk,
Am Am7 D G D
ze luis - t'ren niet.
G C G
Bre - ken zal het hart van steen.
C G D
Geef een hart voor liefd' al - leen.
G Em Am7 G C
Maar wie spreekt mijn woord tot hen?
Am C D
Wie zend Ik uit?
D G G C G
Hier ben ik, Heer. Zoekt U mij, Heer?
Am7 G C D
Ja, ik hoor U roe-pen in de nacht.
G C G
Ik zal gaan, Heer, als U mij leidt.
Am7 D G G-C-D-G
Zend mij, Heer, en maak me groot van hart.

Hosanna in de hemel

tekst: Pradip Smagge (april 2002) / muziek: Taizé

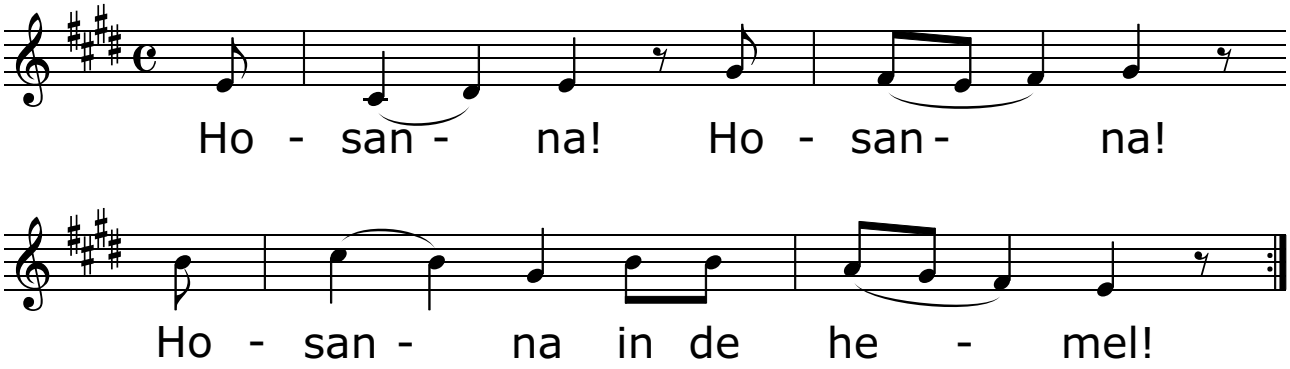

Hosanna zingen wij

tekst: Pradip Smagge (maart 2011)
muziek: naar Antoine Oomen 'Telkens als wij eten van dit brood'

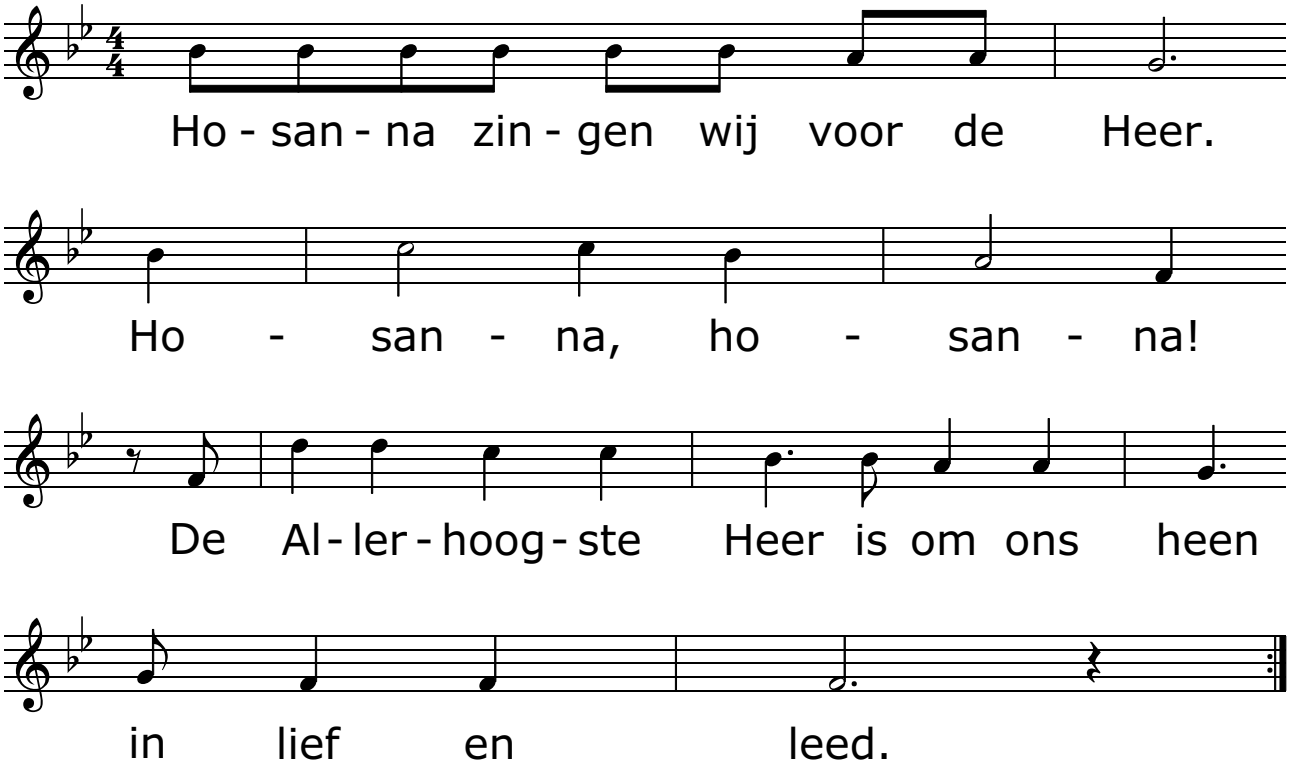

Hou van God

tekst: vertaling Pradip Smagge (augustus 2009, bewerking maart 2019)
muziek: 'Love the Lord your God' - Graeme Stewart

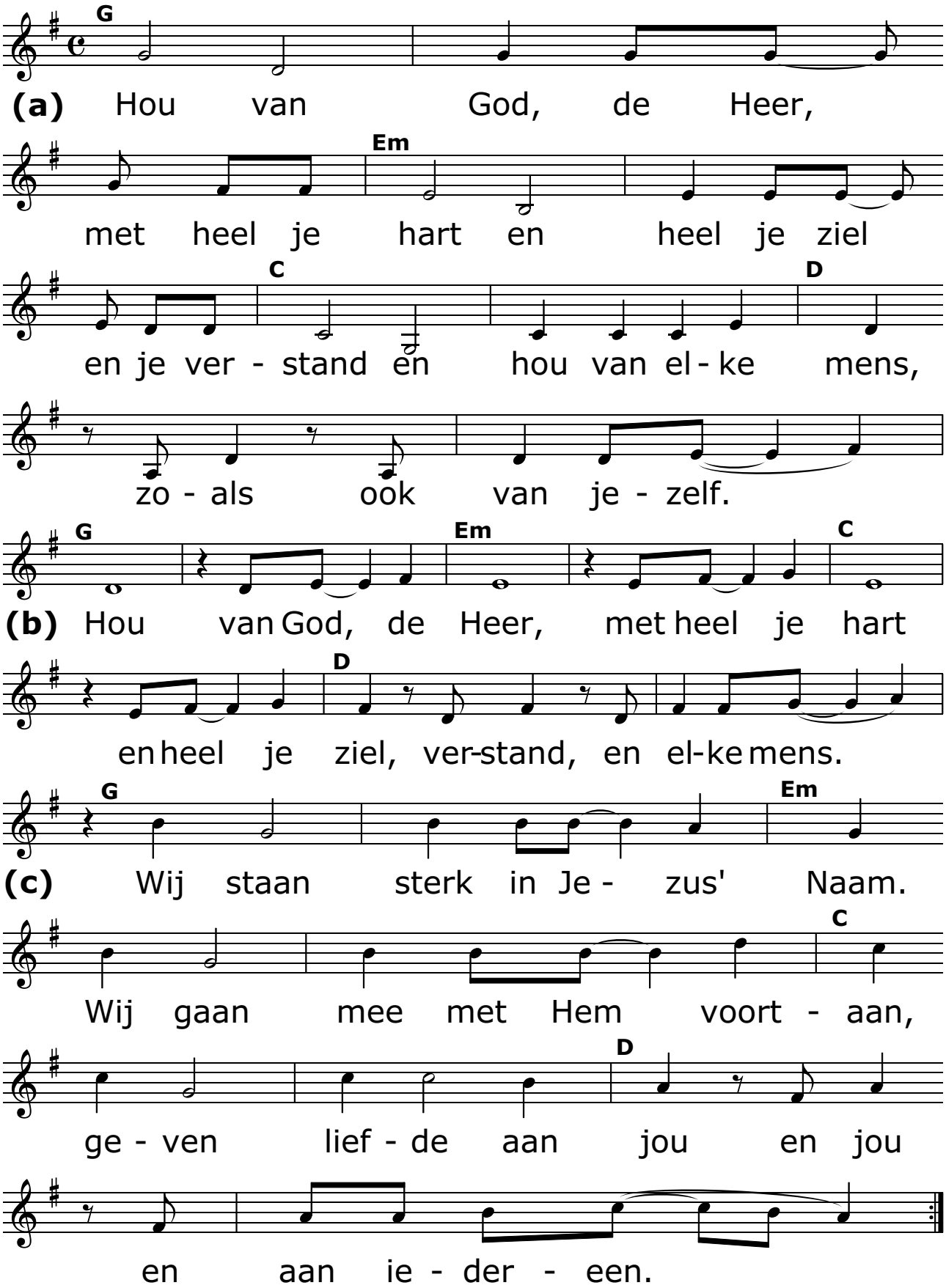

Ik ben hier om jou te dienen

tekst: naar 'The Servant Song' - Richard Gillard, vert. en bew. Pradip Smagge (maart 2009, zesde strofe april 2018) / muziek: naar Richard Gillard

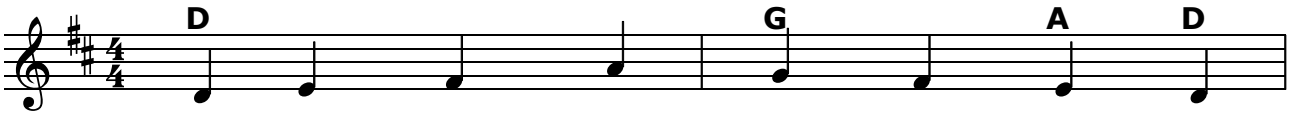

Ik ben hier om jou te die - nen,
Wij zijn sa - men in het le - ven
Ik zal licht voor jou doen schij - nen
Als je weent zal ik ook we - nen,
Als wij zo in lief - de le - ven,
Je - zus is de bron van le - ven,

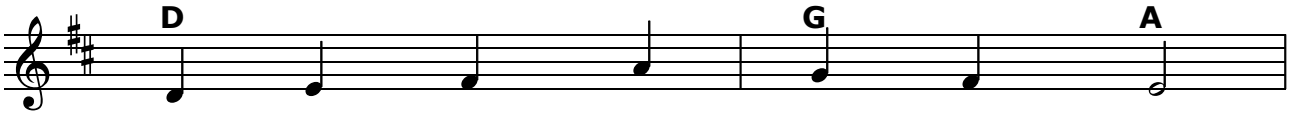

om Je - zus voor jou te zijn,
on - der - weg van hier naar daar,
in het duis - ter van jouw angst.
als je lacht, lach ik ook mee;
leeft Je - zus ook met ons mee.
als een her - der ons na - bij.

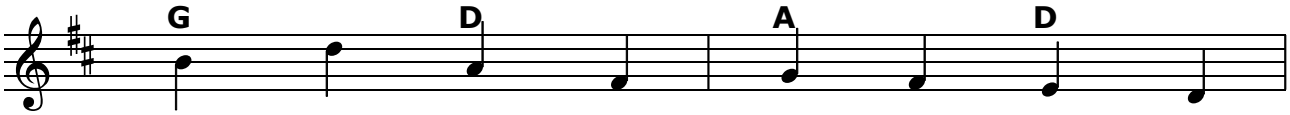

om al - les met jou te de - len;
maar ook om el - kaar te hel - pen,
Ik ga door de he - te vu - ren
elk ge - voel zul - len wij de - len,
Hij zal in ons bron van hoop zijn,
Hij leidt ons naar groe - ne wei - den;

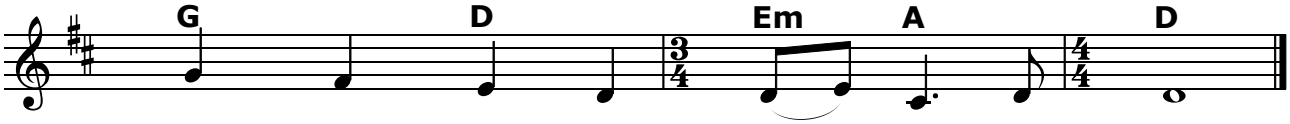

vriend-schap, vreug-de, maar ook de pijn.
te be - scher-men voor het ge - vaar.
om te ge - ven wat jij ver - langt.
zo zijn wij dus nooit meer al - leen.
zo wordt lief - de wijd als de zee.
vriend-schap, vreug-de, voor jou en mij.

Ik deel vrede uit

tekst: Pradip Smagge (maart 2008)
muziek: naar I'am not at war with anyone - Luka Bloom

klem op 3

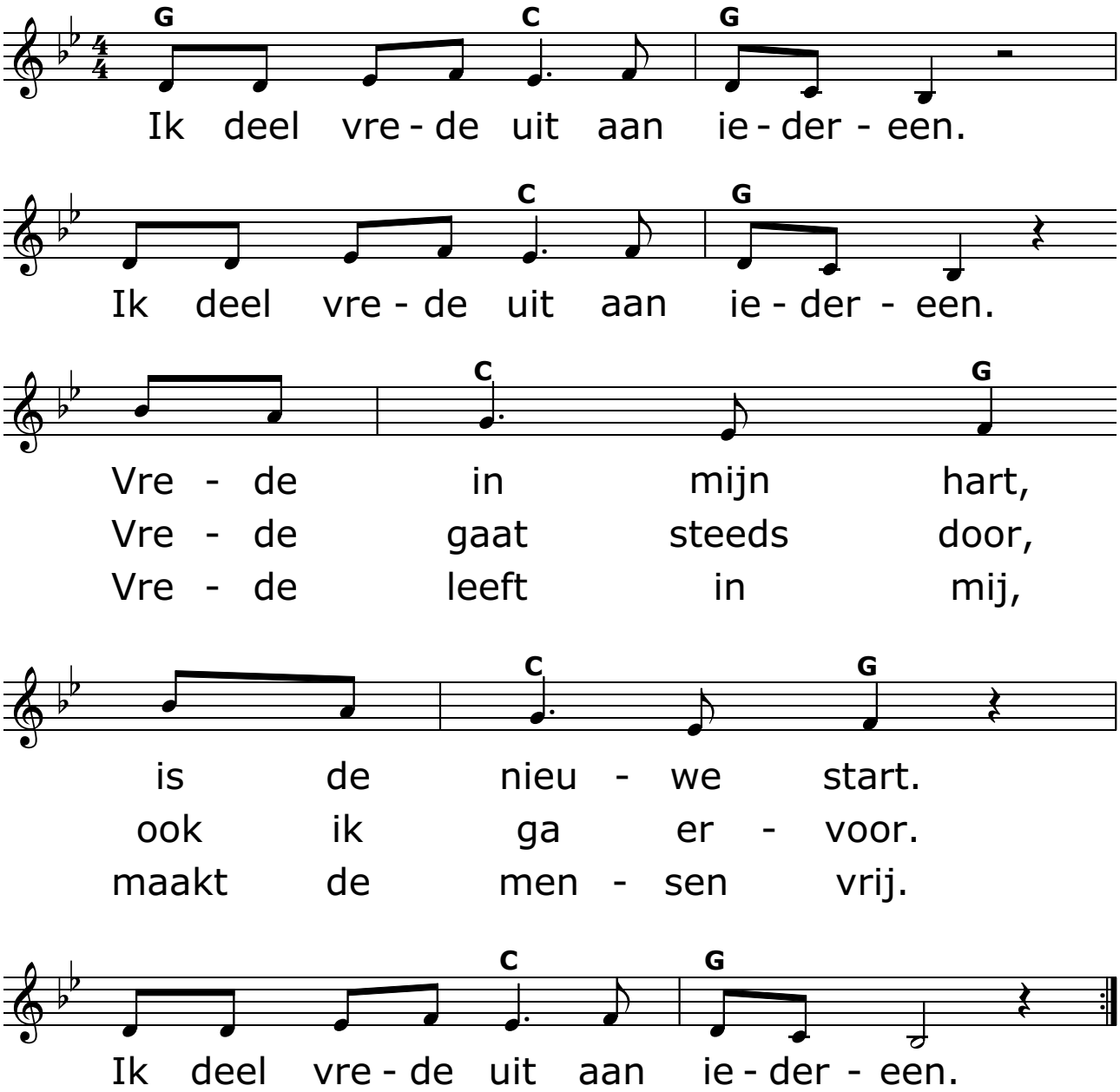

Ik heb ze lief, uw woorden

tekst: Pradip Smagge (februari 2012) naar Huub Oosterhuis / muziek: naar Antoine Oomen

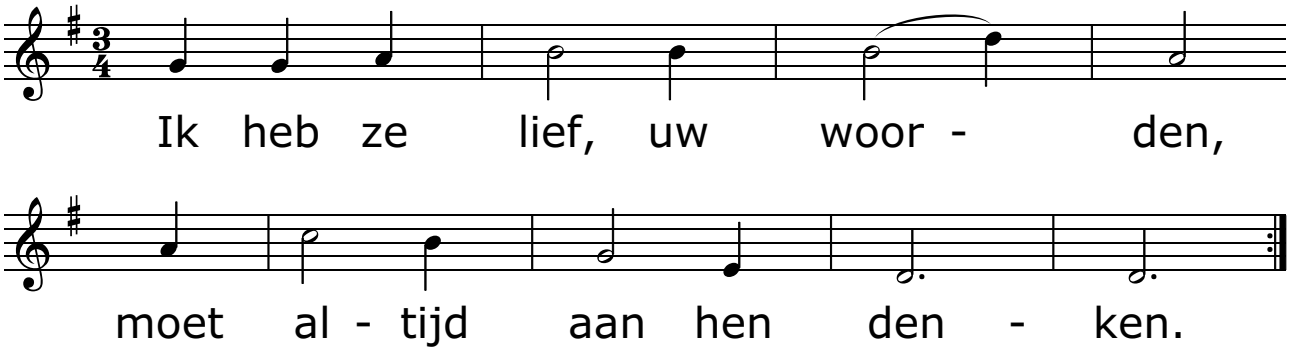

Ik wandel naast je

tekst: Pradip Smagge (maart 2020), vert. naar I'll walk beside you (Edward Lockton)
muziek: Alan Murray / gitaarakkoorden: Roland Van De Velde

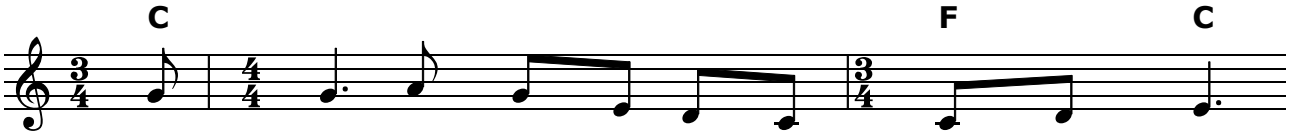

Ik wan-del naast je op jouw le - vens - weg,
Ik wan-del naast je tot het a - vond wordt,
Ik wan-del naast je, nu en voor al - tijd,

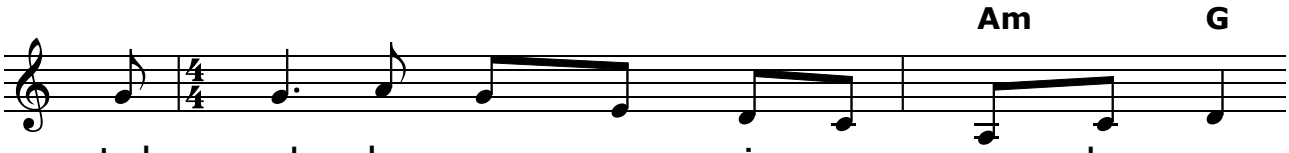

tel al - le ze - ge - nin-gen on - der-weg,
het licht van ster - ren dat de nacht in - kort.
met wat je blij maakt en met wat je spijt.

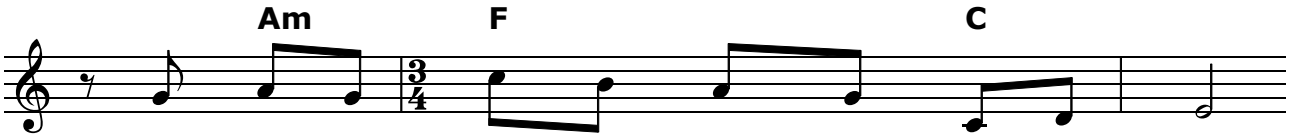

licht in je o - gen, mijn hand in je hand.
Ik ben de war - me lief - de die jou vond.
En zijn we ooit bij de grens aan-be - land:

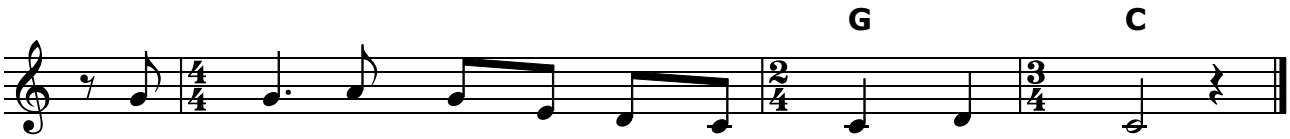

Ik wan-del naast je door het gou-den land.
Ik wan-del naast je naar de och-tend - stond.
ik wan-del naast je naar dat Nieu-we Land.

Ik was daar

tekst: Marjet de Jong, bew. Pradip Smagge (maart 2006) / muziek: The Iona Community

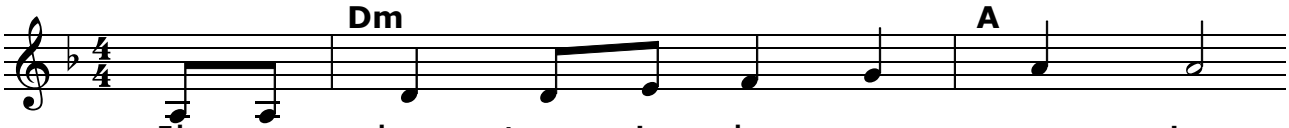

Ik was daar toen je le - ven aan - ving,
Ik was daar toen je werd ge - bo - ren,
Ik was daar toen je jong en sterk was,
Ik was daar toen je oud en wijs werd,
Ik zal zijn waar je bent of gaan zal,

en Ik vorm - de je zacht
nog zo zwak en zo klein,
vol van vra - gen en strijd,
en ge - nie - tend elk uur,
ook al sterf je al - leen,

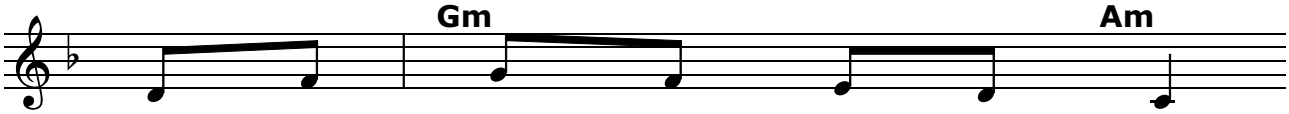

met een lief - de die ver - wacht.
tot je werd wie je kon zijn.
zoe - kend naar recht - vaar - dig - heid.
leer - de le - ven op den duur.
Ik ben lief - de om je heen.

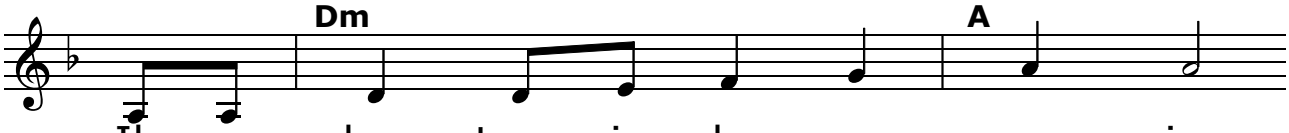

Ik was daar toen je le - ven aan - ving,
Ik was daar toen je werd ge - bo - ren,
Ik was daar toen je jong en sterk was,
Ik was daar toen je oud en wijs werd,
Ik zal zijn waar je bent of gaan zal,

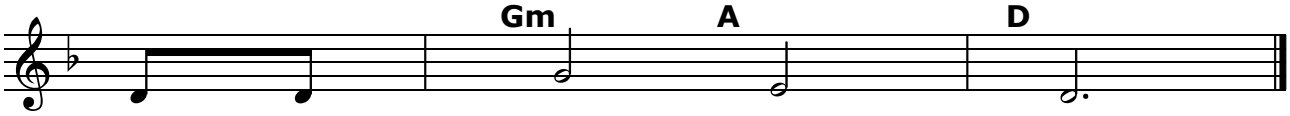

en zei: "Hier ben Ik."

5e strofe: en zeg: "Hier ben Ik."

Ik zing ze door

tekst: bew. Pradip Smagge (maart 2016) naar Huub Oosterhuis
muziek: naar Stijn van der Loo

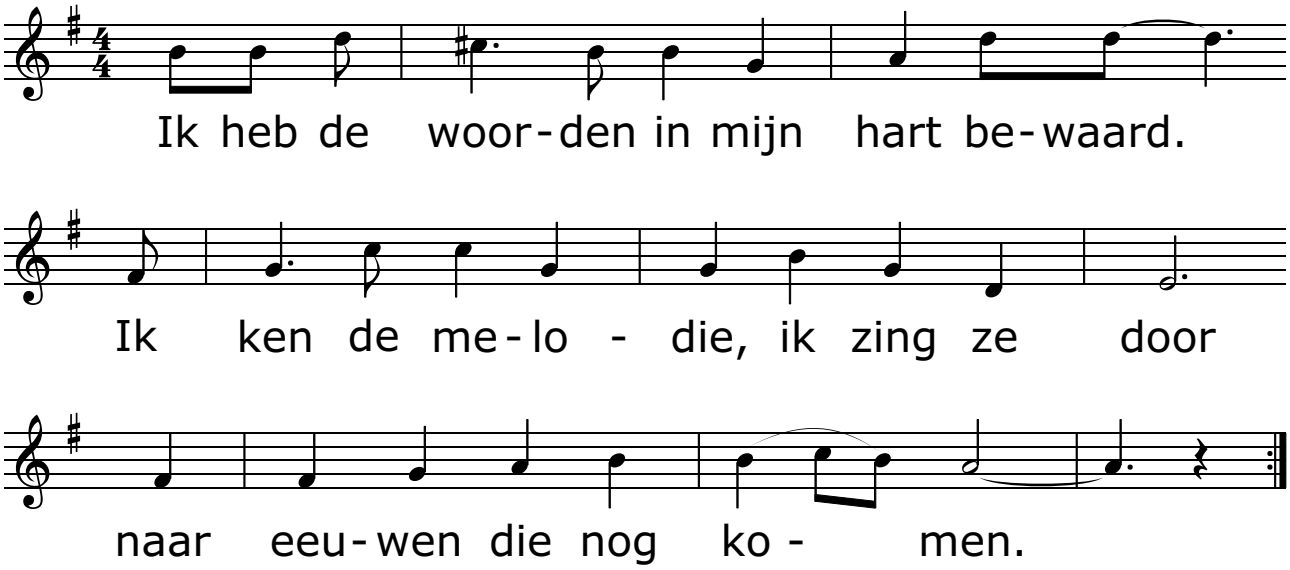

In de langste nacht van 't jaar

tekst: Pradip Smagge (november 2008)
muziek: naar John Mason Neale (1818-1866) 'Good King Winceslas'
toonzetting: Johan Vandecaveye

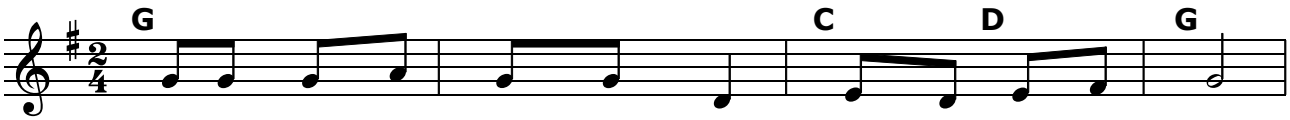

In de lang-ste nacht van 't jaar zijn wij bij el - kaar,
In het don-ker van de nacht zin - gen wij heel zacht
In het mid-den van de nacht wordt van ons ver - wacht
In de sfeer van elk kerst-feest wordt er om het meest

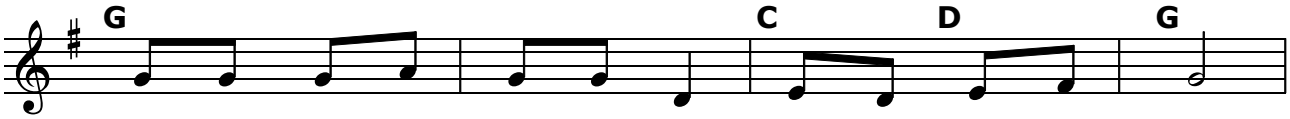

om het nieu-we licht te zien en de dag mis - schien
om de vre - de van het kind dat geen her-berg vindt.
te ge - lo - ven in het licht en het ver - ge - zicht
ge-zegd dat de vre - de is vol van goe - de wil.

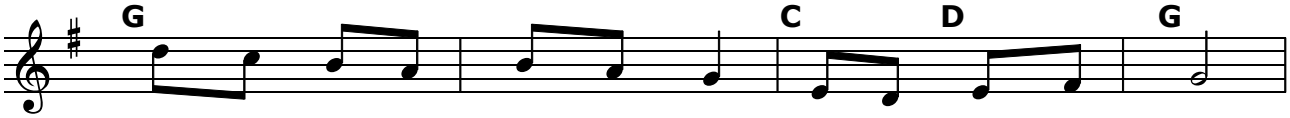

dat de vre-de o - ver - al le-ven bren-gen zal
Geef het kind in gro - te nood ze-ker toch wat brood.
van een nieu-we da - ge - raad die ons weer uit - daagt
Maar de vre-de komt er maar, als wij aan el - kaar

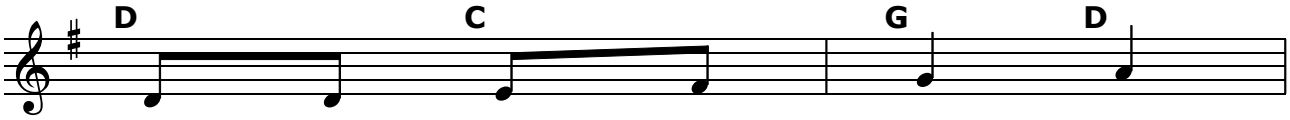

en wij mo - gen we - ten:
Le - ren wij ooit de - len,
kind te wor - den van God,
vre - de ge - ven, de - len;

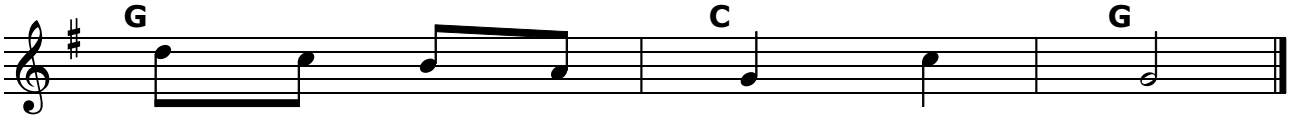

el - ke dag is het Kerst - mis!
of is ons hart niet zo groot?
ra - di - caal in woord en daad.
Kerst - mis in het he - le jaar!

In de vreugde
die ons hart beweegt

tekst: Pradip Smagge (november 2008)
muziek: naar de traditional 'The Seven Rejoices of Mary' / toonzetting: Johan Vandecaveye

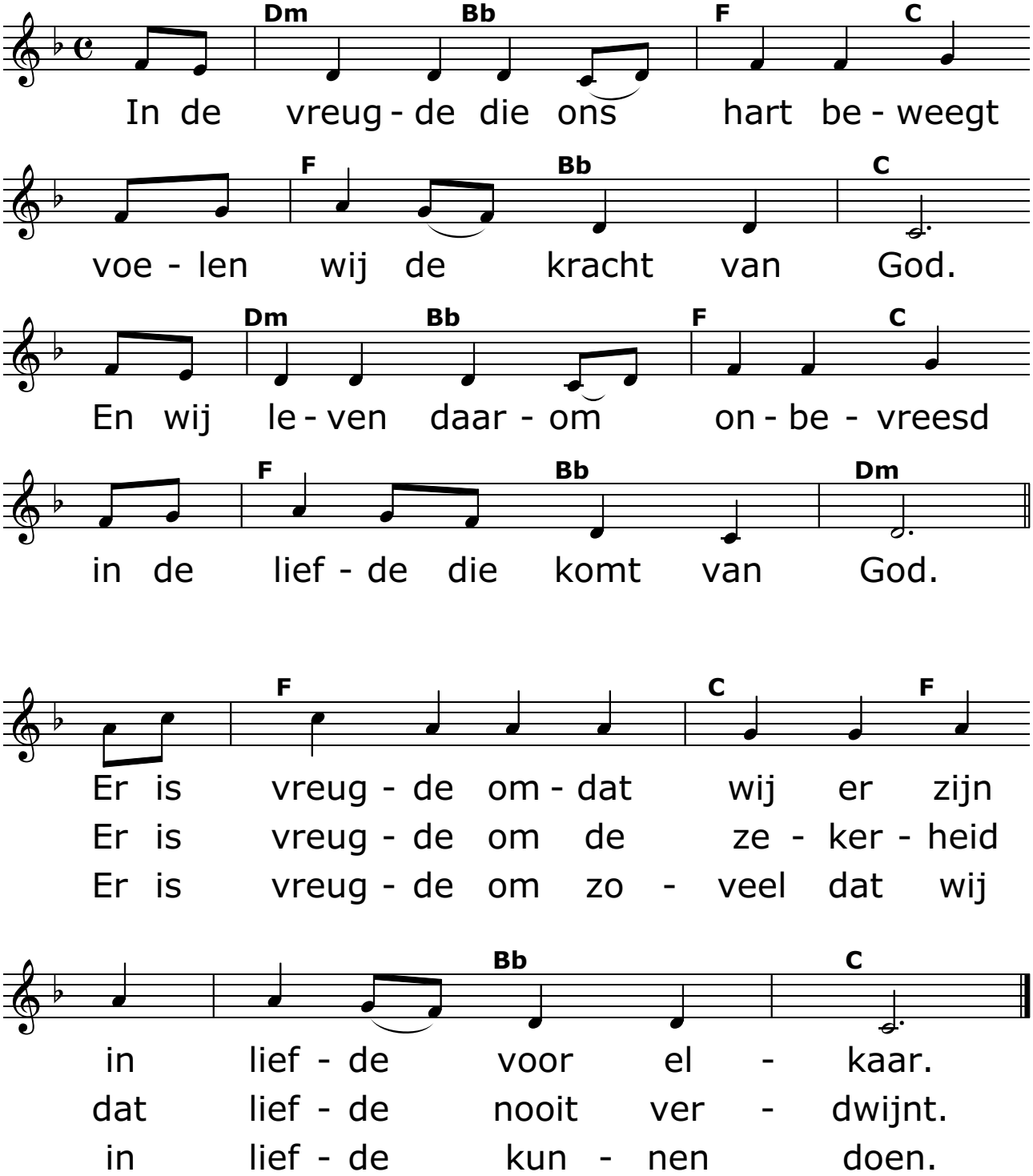

Instrument van uw vrede

tekst: bew. Pradip Smagge (augustus 2003, bew. mei 2020) naar Franciscus van Assisi
muziek: 'Make Me a Channel of Your Peace' - Sebastian Temple

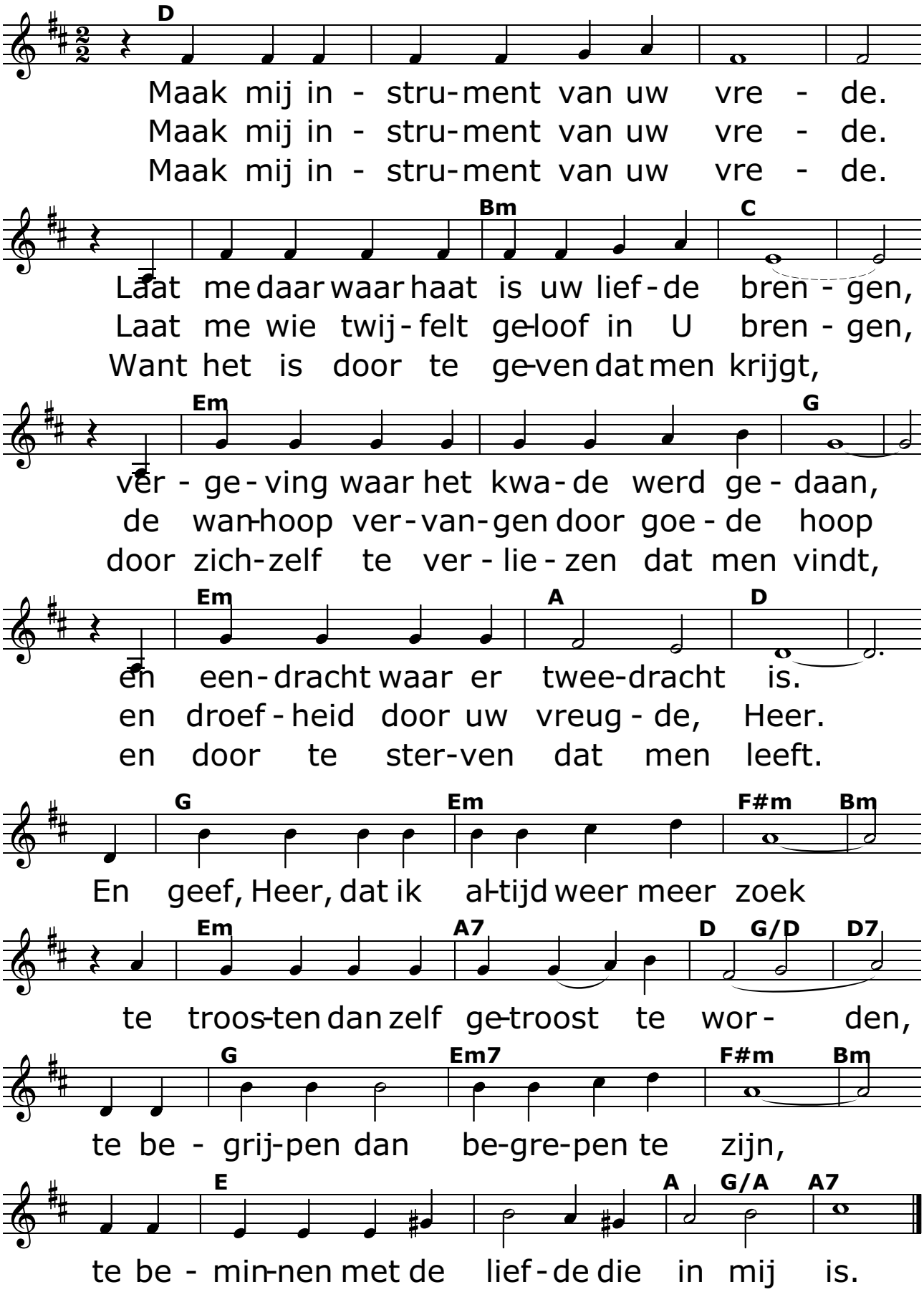

Iona Gloria

tekst: Pradip Smagge (mei 2008) / muziek: uit Iona

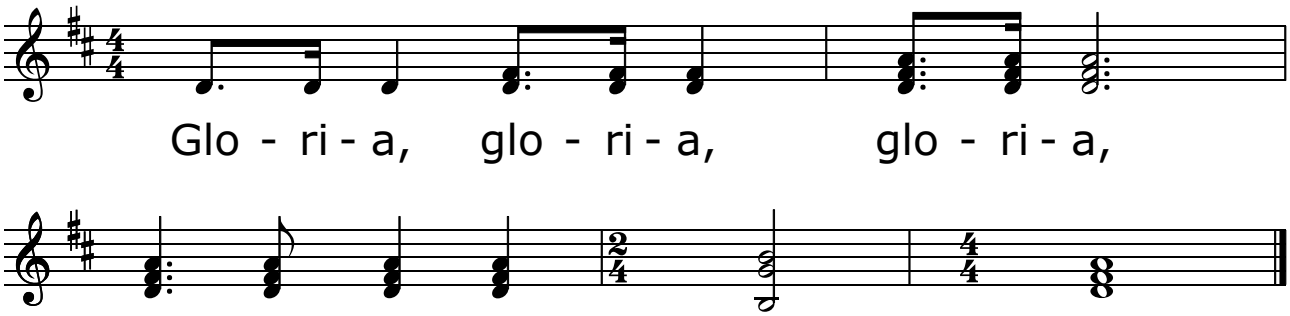

on - ze God is le - ven.
on - ze God is vreug - de.
on - ze God is waar - heid.
on - ze God is vre - de.
on - ze God is lief - de.

Jezus die leeft

tekst: Pradip Smagge (april 2006) Rikkert Zuiderveld / muziek: Elly en Rikkert 'Hij is de rots'

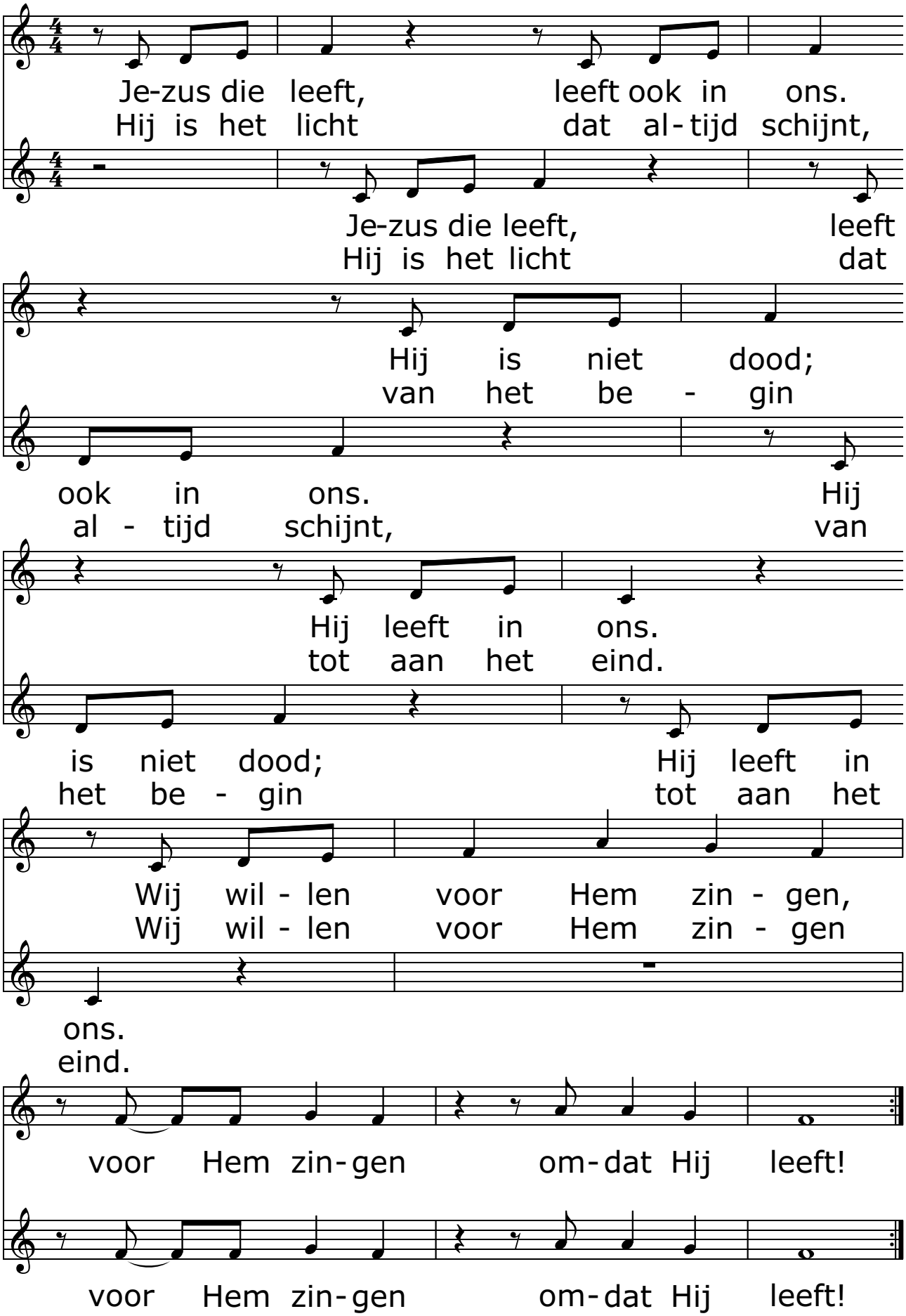

Jezus, ik vertrouw op jou

tekst: Pradip Smagge (augustus 2020)
muziek: naar 'Jesus, I trust in You' (John Michael Talbot)
toonzetting: Pradip Smagge / akkoorden: Marnix Annys

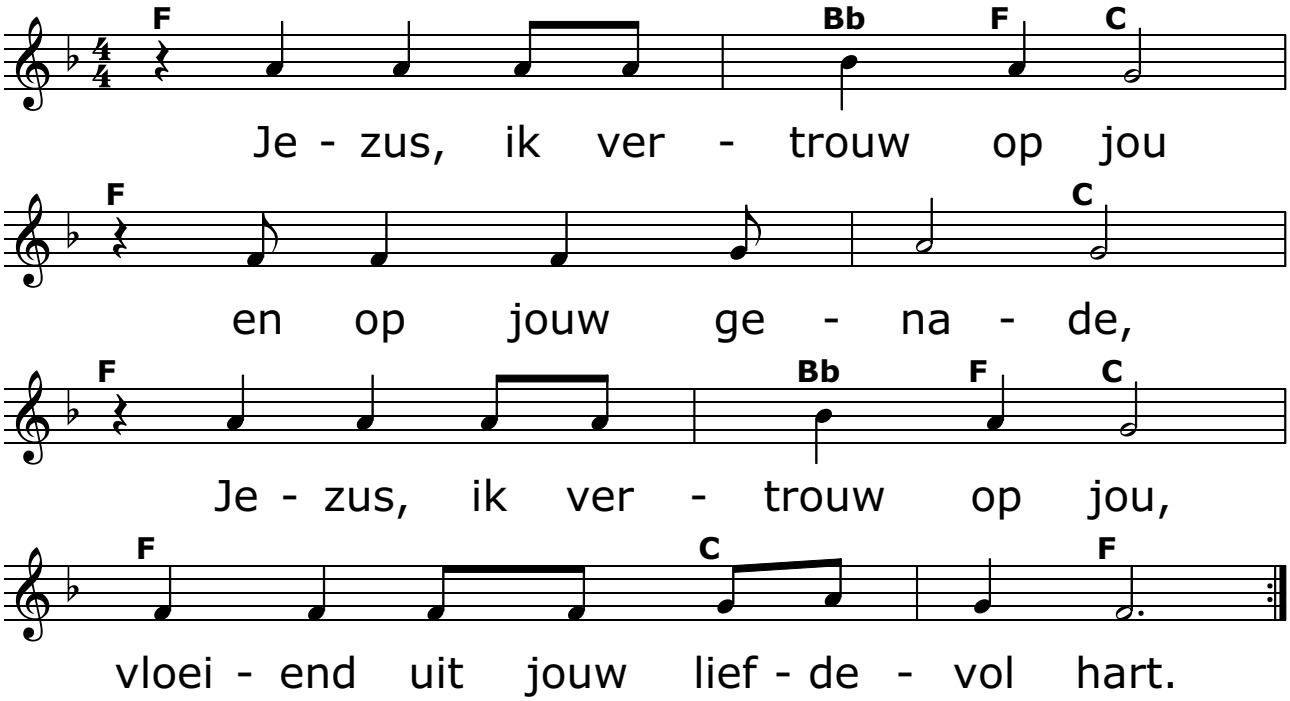

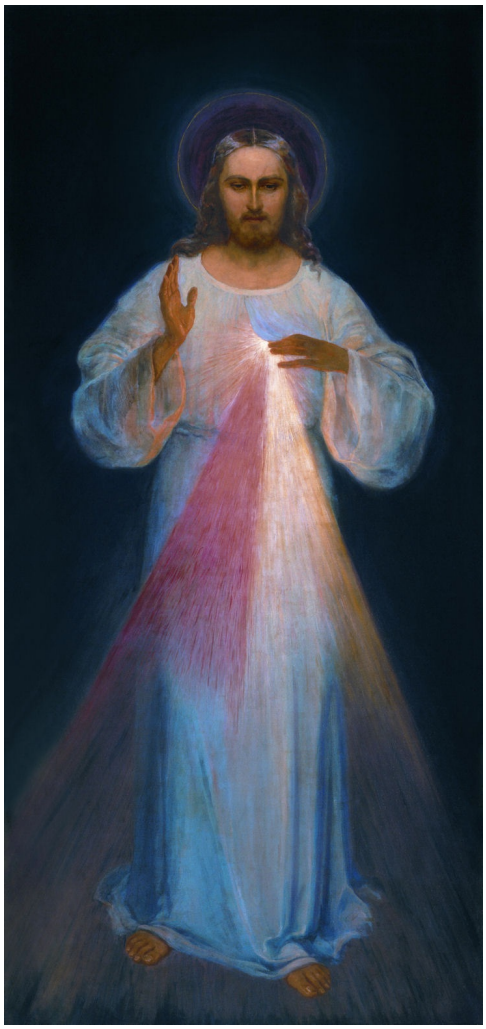

Maria Faustina Kowalska
(°Polen 1905 +1938)
Heilig verklaard op 30 april 2000

In Płock verscheen volgens haar
Jezus op 22 februari 1931
als de ‘Koning van Goddelijke Genade’,
gekleed in een wit gewaad.
Zijn rechterhand
was in een teken van zegen opgeheven
en de andere wees op de borst.
Vanonder het kledingstuk gingen twee stralen uit,
de een rood en de ander wit,
waarbij het rood bloed
en het wit water zou voorstellen.
Conform de opdracht
welke ze zei te hebben ontvangen,
liet zuster Faustina
een schilderij van dit visioen maken.
Eugeniusz Kazimirowski voltooide het in 1934.
Met de hulp van pater Michał Sopoćko,
liet ze de afbeelding vermenigvuldigen
en verspreiden in Krakau en Vilnius.
De boodschap die ze bij deze verschijning
als opdracht kreeg luidt als volgt:
"Schilder een afbeelding die overeenkomt
met het voorbeeld dat je ziet,
met het onderschrift: 'Jezus, ik vertrouw op U'.

Jezus, vergeet ons niet

tekst: vert. Pradip Smagge (april 2012) / muziek: 'Jesus, remember me' (Taizé)

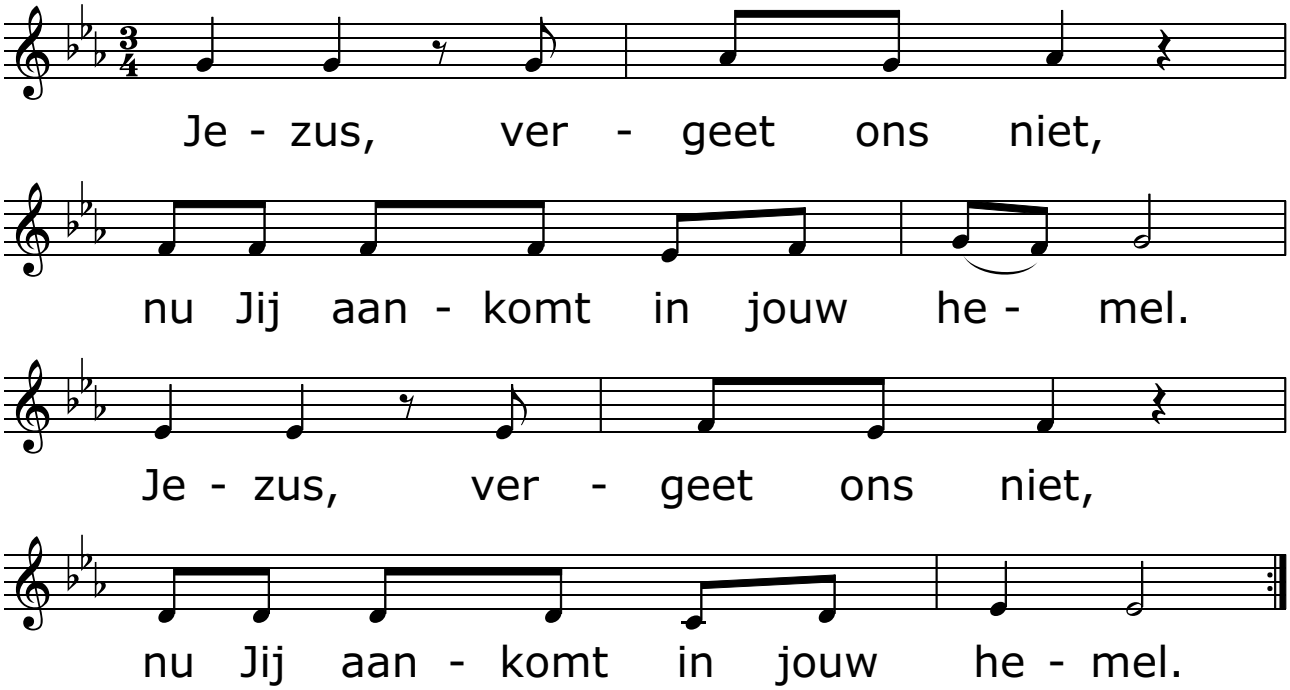

Jezus, waar ben je?

tekst: vert. Hans Bouma, bew. Pradip Smagge (september 2005)
muziek: Doreen Potter

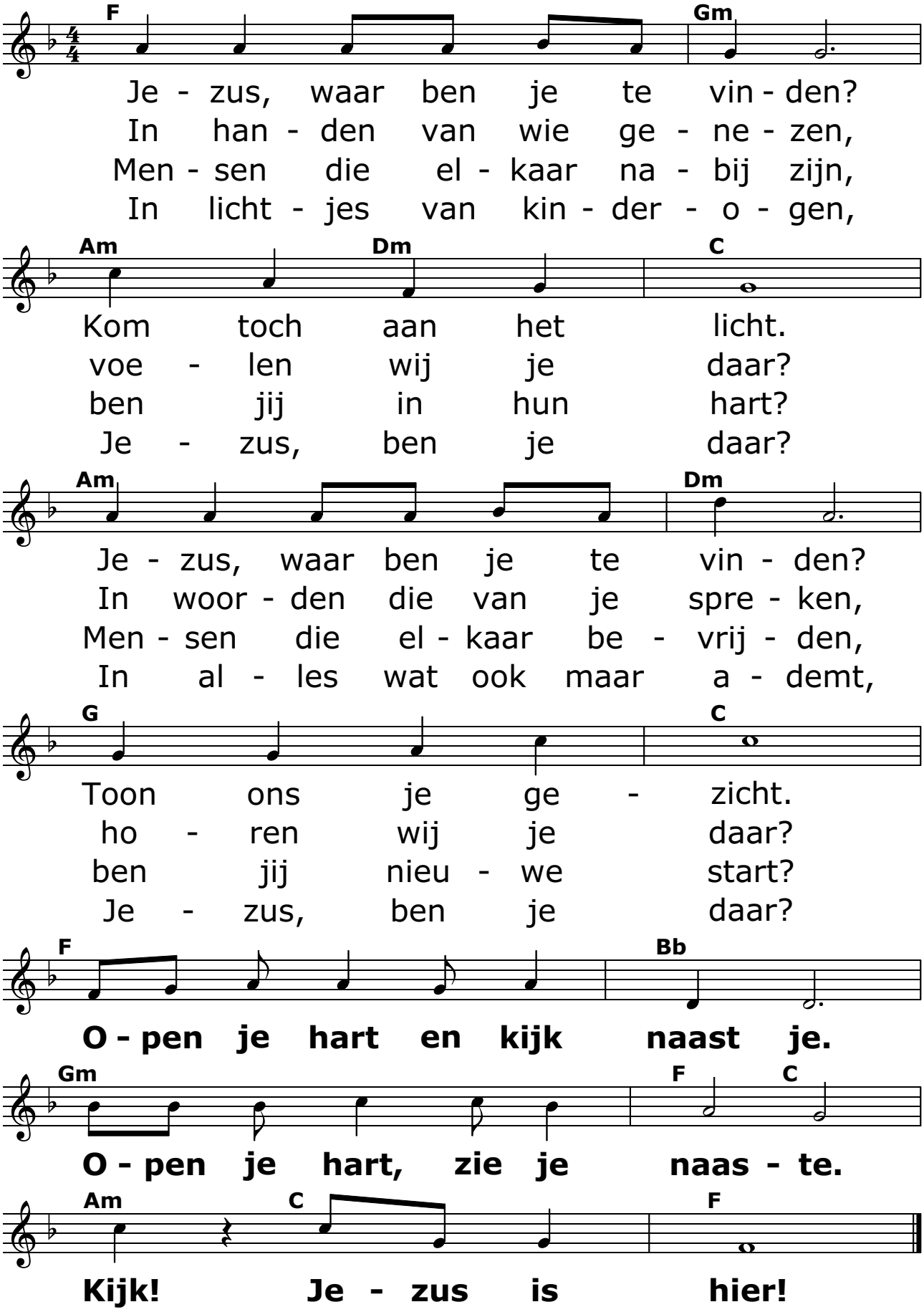

Jij geeft me kracht

tekst: vert. Pradip Smagge (januari 2008) naar 'You raise me up' van Brendan Graham
muziek: Rolf Lovland / partituur: Johan Vandecaveye

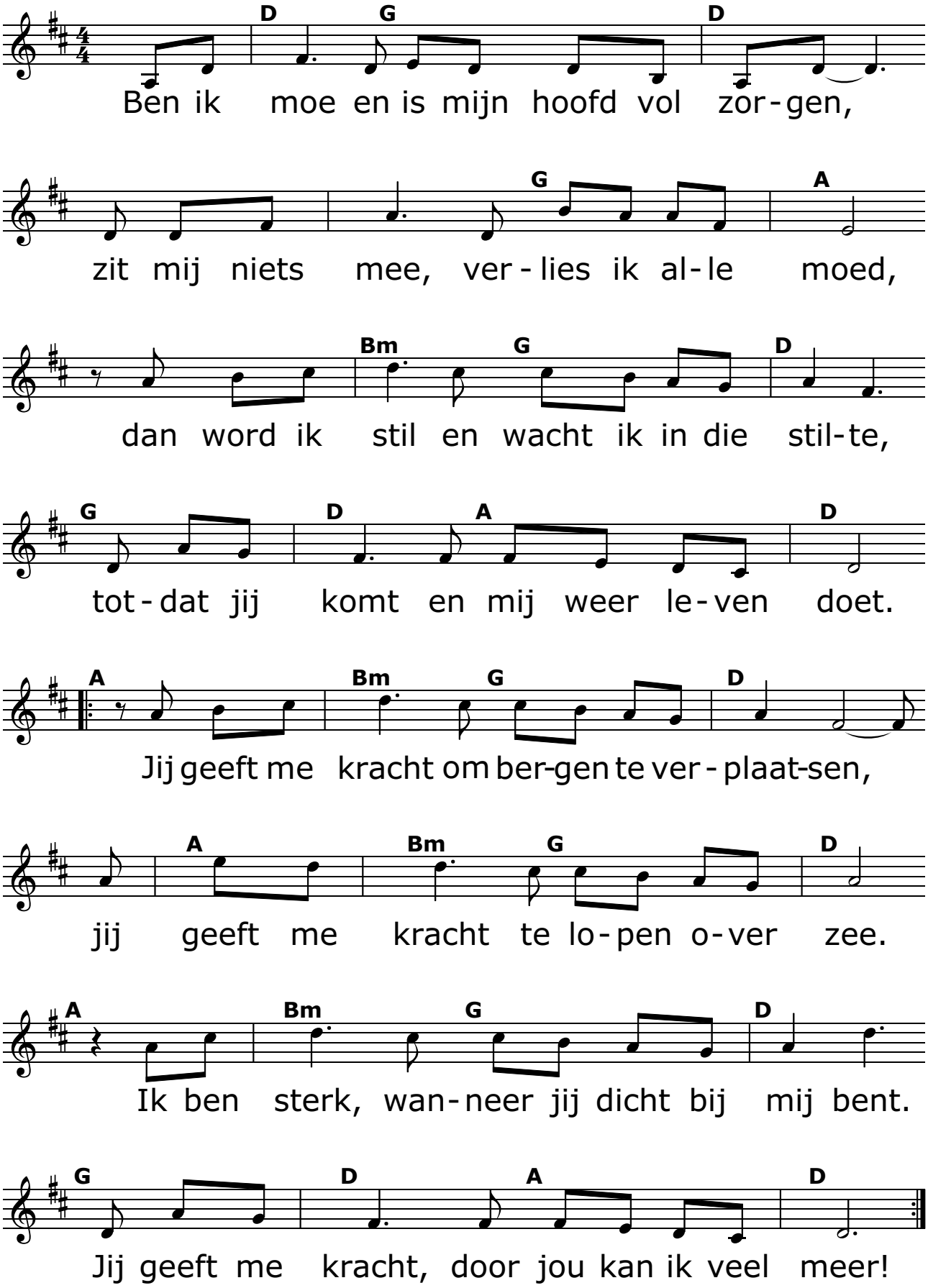

Jij krijgt mijn hart

tekst: Pradip Smagge (januari 2006 en april 2020)
muziek: Thoinot Arbeau, 'Belle qui tiens ma vie', Pavane, 1589

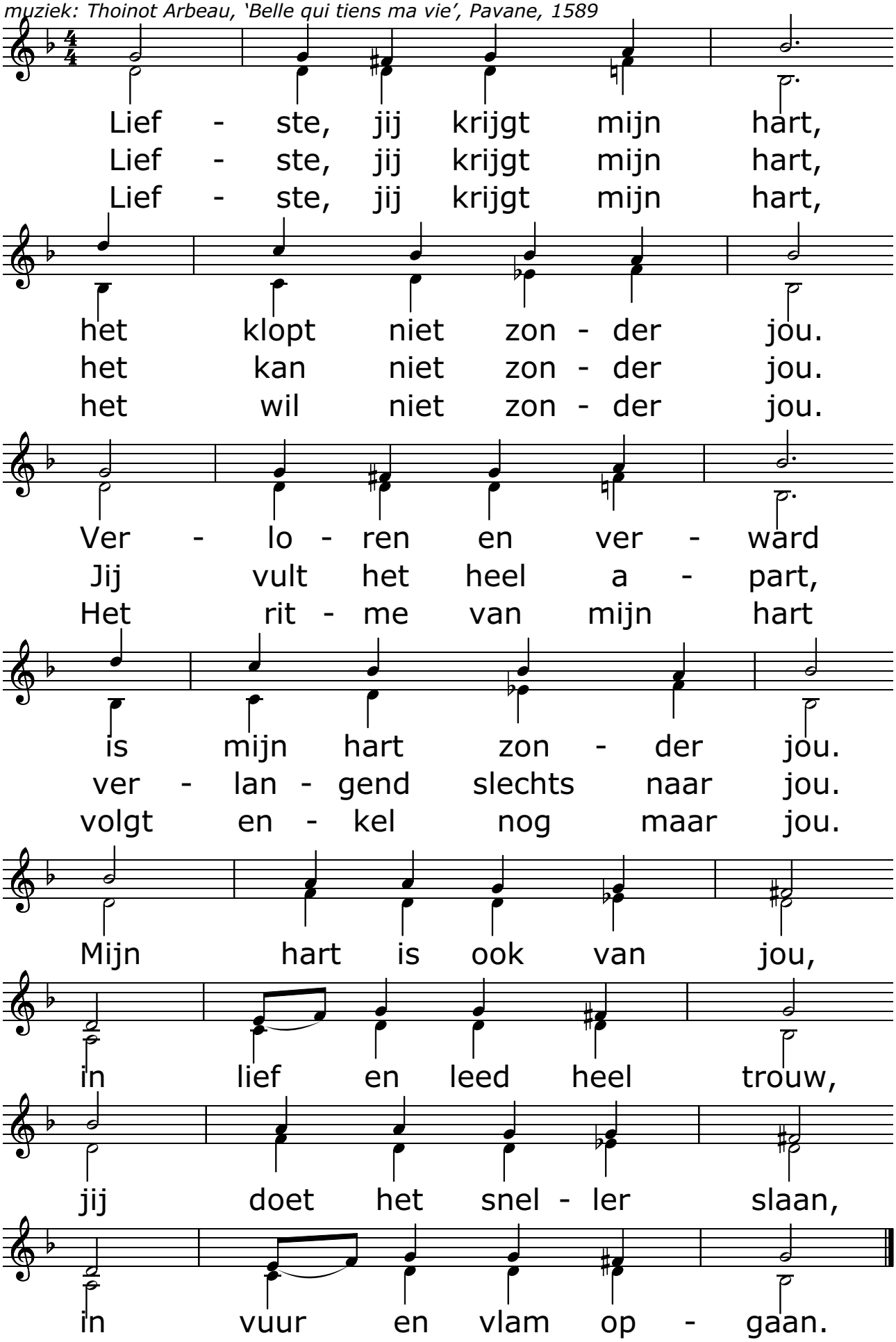

Keer U naar ons om

tekst: Pradip Smagge (september 2004) / muziek: uit Singapore, Swee Long Lim

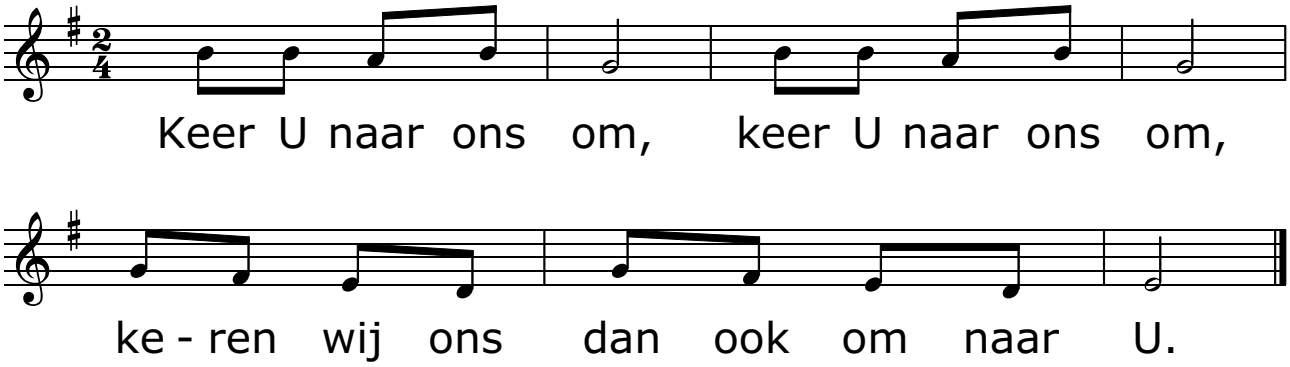

Kom en zing nu voor de Heer

tekst: Pradip Smagge (september 2004) / muziek: uit Afrika

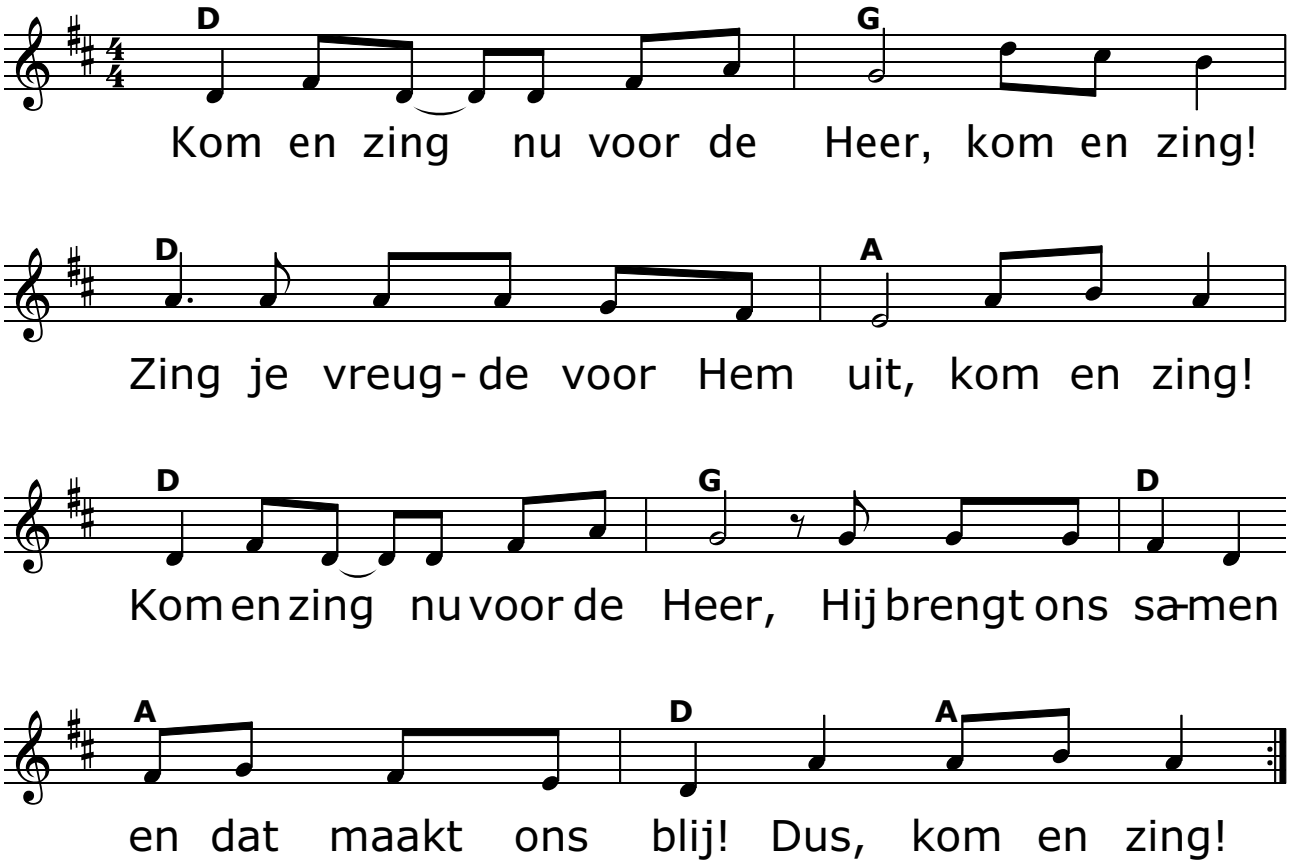

Kom, heilige Geest van God

tekst: Pradip Smagge (maart 2016) / muziek: naar 'Tui Amoris Ignem' - Taizé

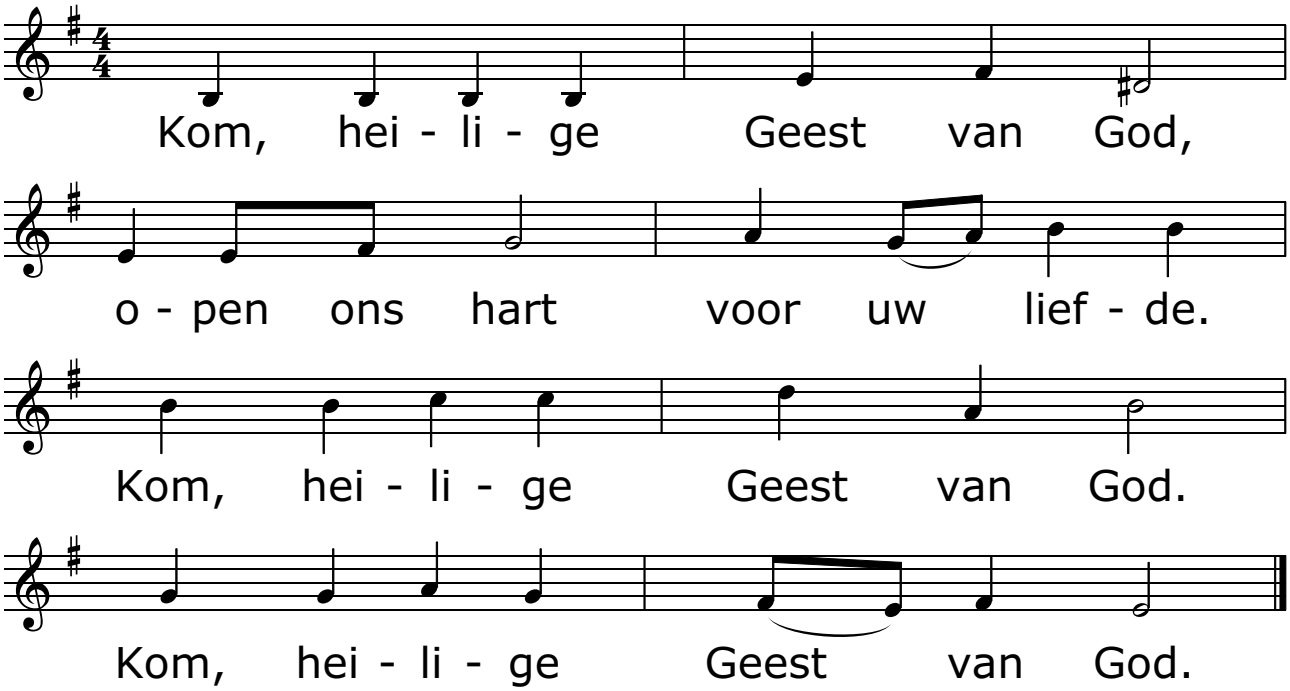

Kom, o Geest van God

tekst: Pradip Smagge (Pinksteren, 31 mei 2020)
naar Psalm 104, 30b "zo geeft u de aarde een nieuw gelaat"
muziek: naar 'Przybądź Duchu Boży' - Taizé

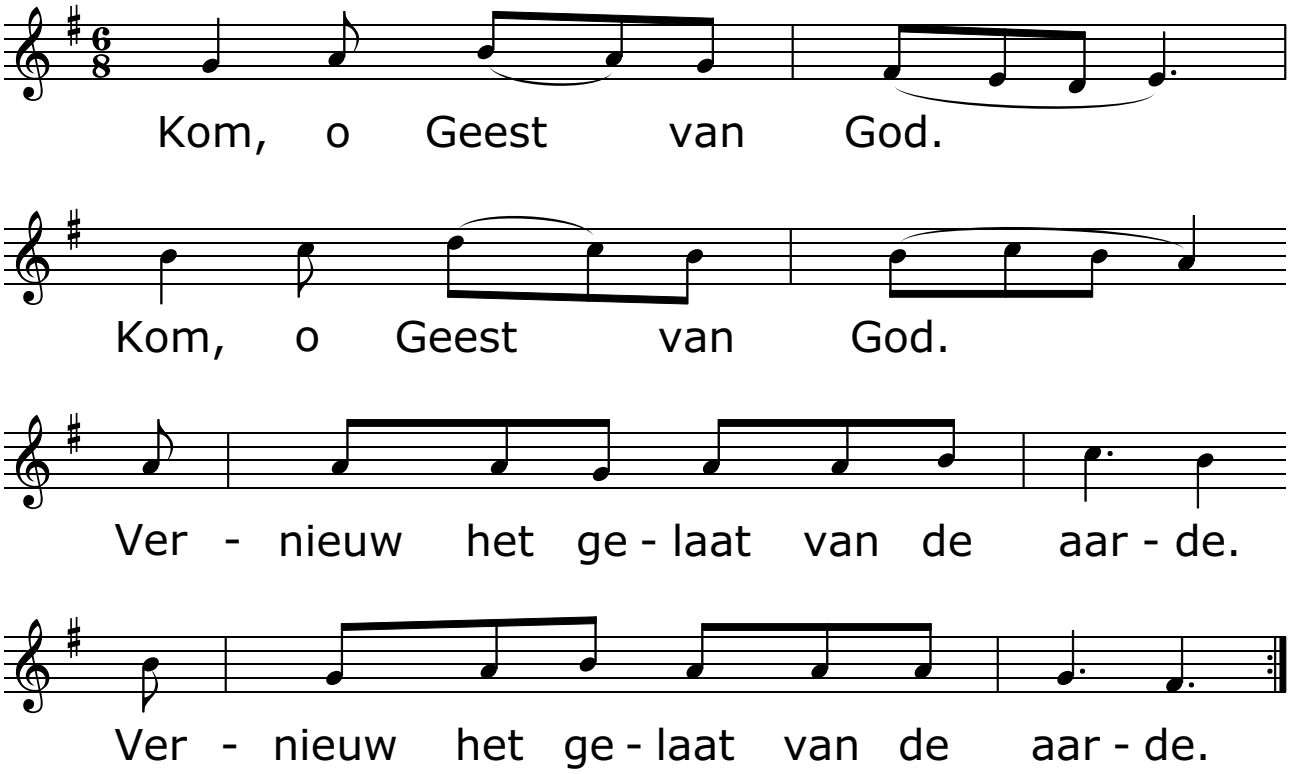

Kom, wees nu mijn licht

tekst: Pradip Smagge (mei 2020)
muziek: naar 'Viens, sois ma lumière!' - Anne-Sophie Rahm

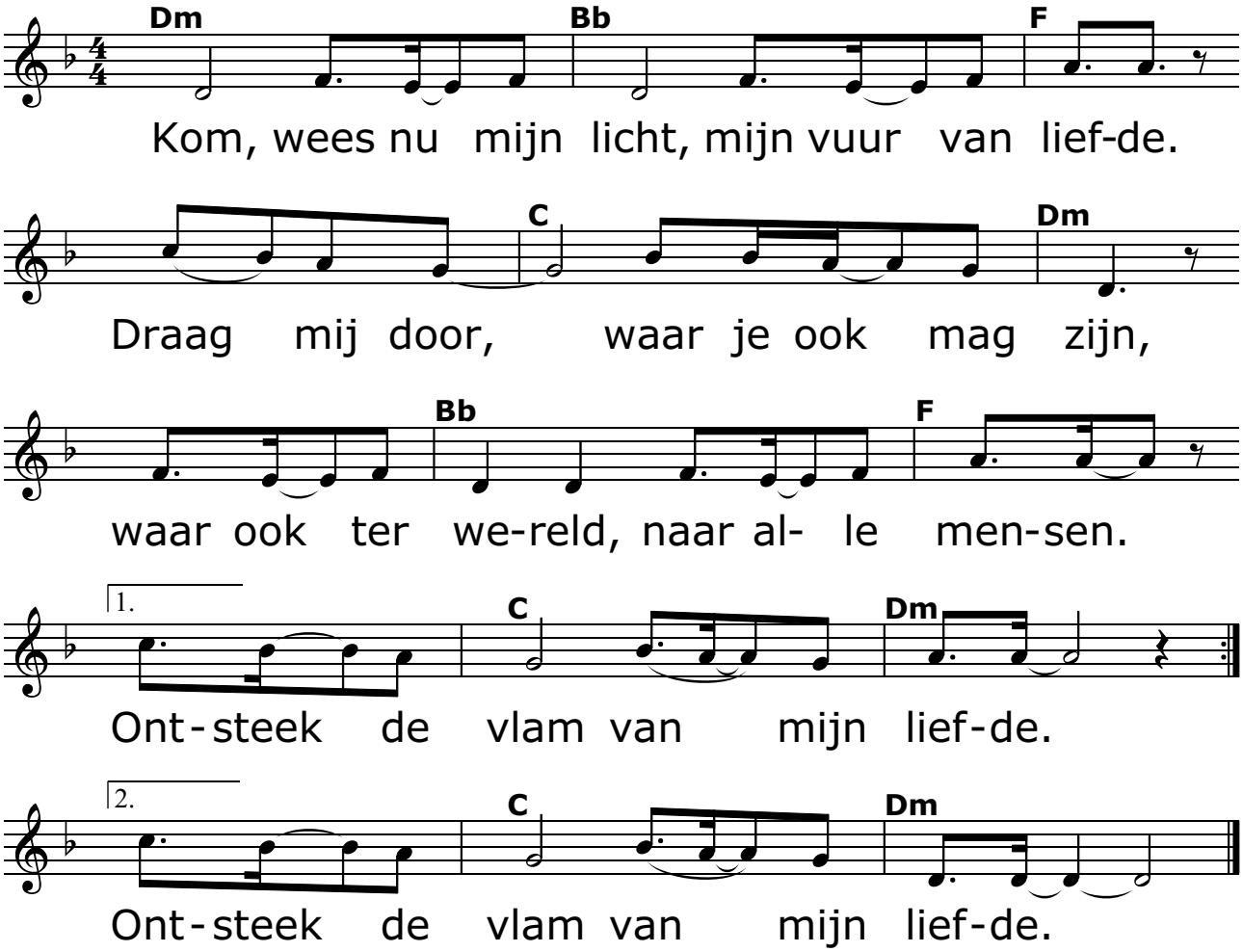

Leef in vrede

tekst: vert. Pradip Smagge (februari 2012) 'Go in peace' / muziek: naar R. Courtney

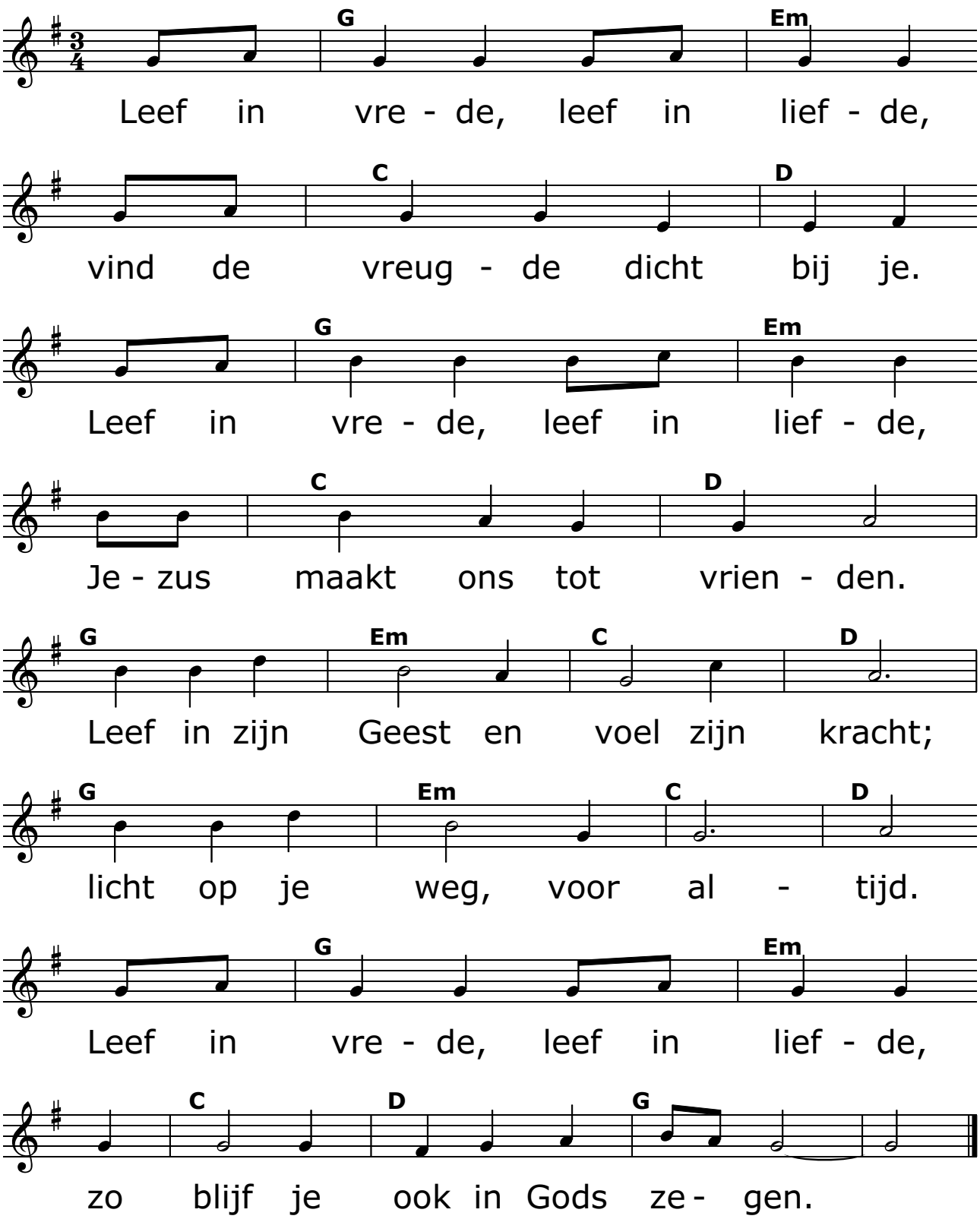

Leef in zijn Geest

tekst: Pradip Smagge (april 2002) naar 'Walk in the light' - Damian Lundy
muziek: Michael Irwin

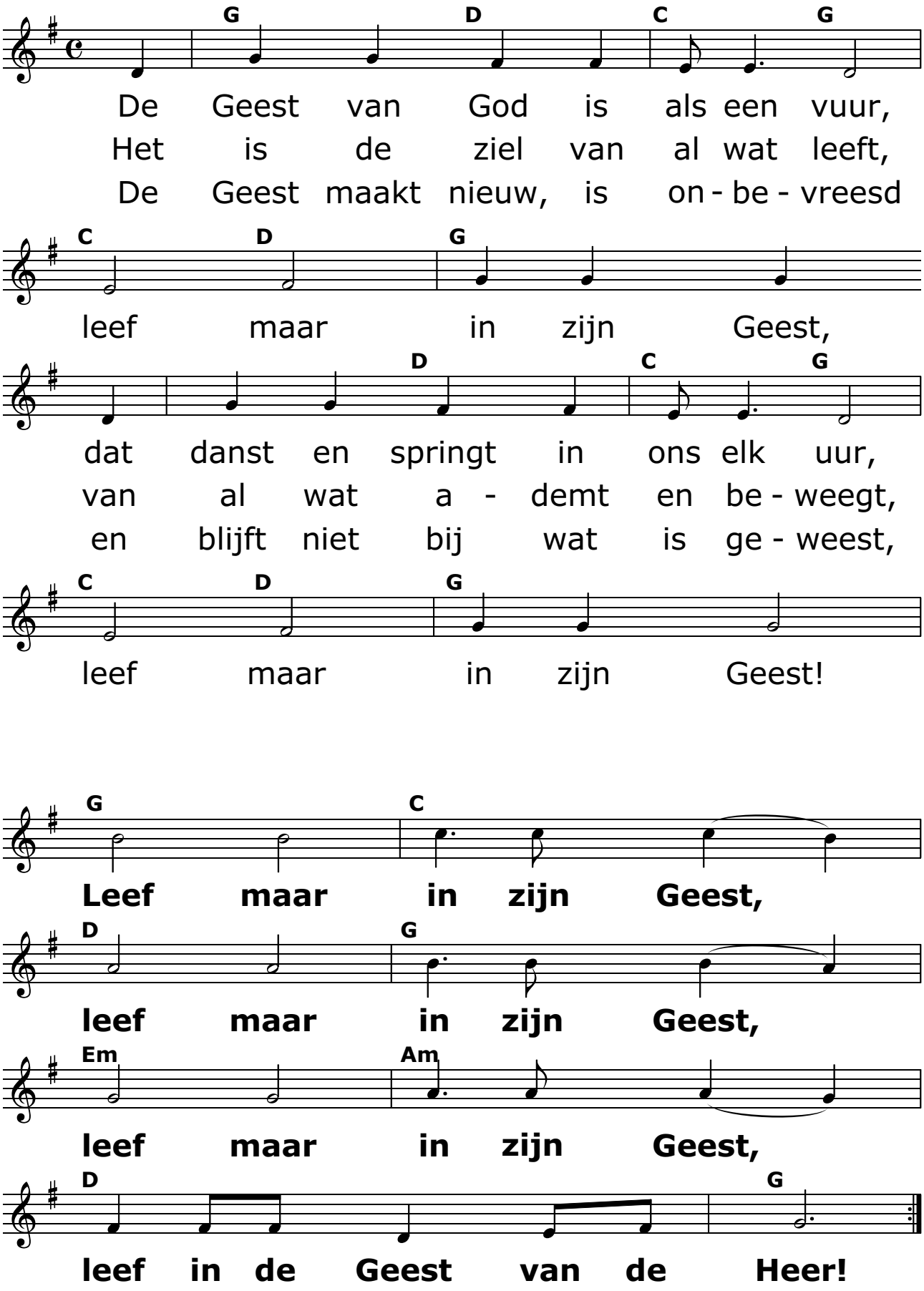

Lentekracht van God

tekst: Pradip Smagge (maart 2005) / muziek: naar Unidos como hermanos

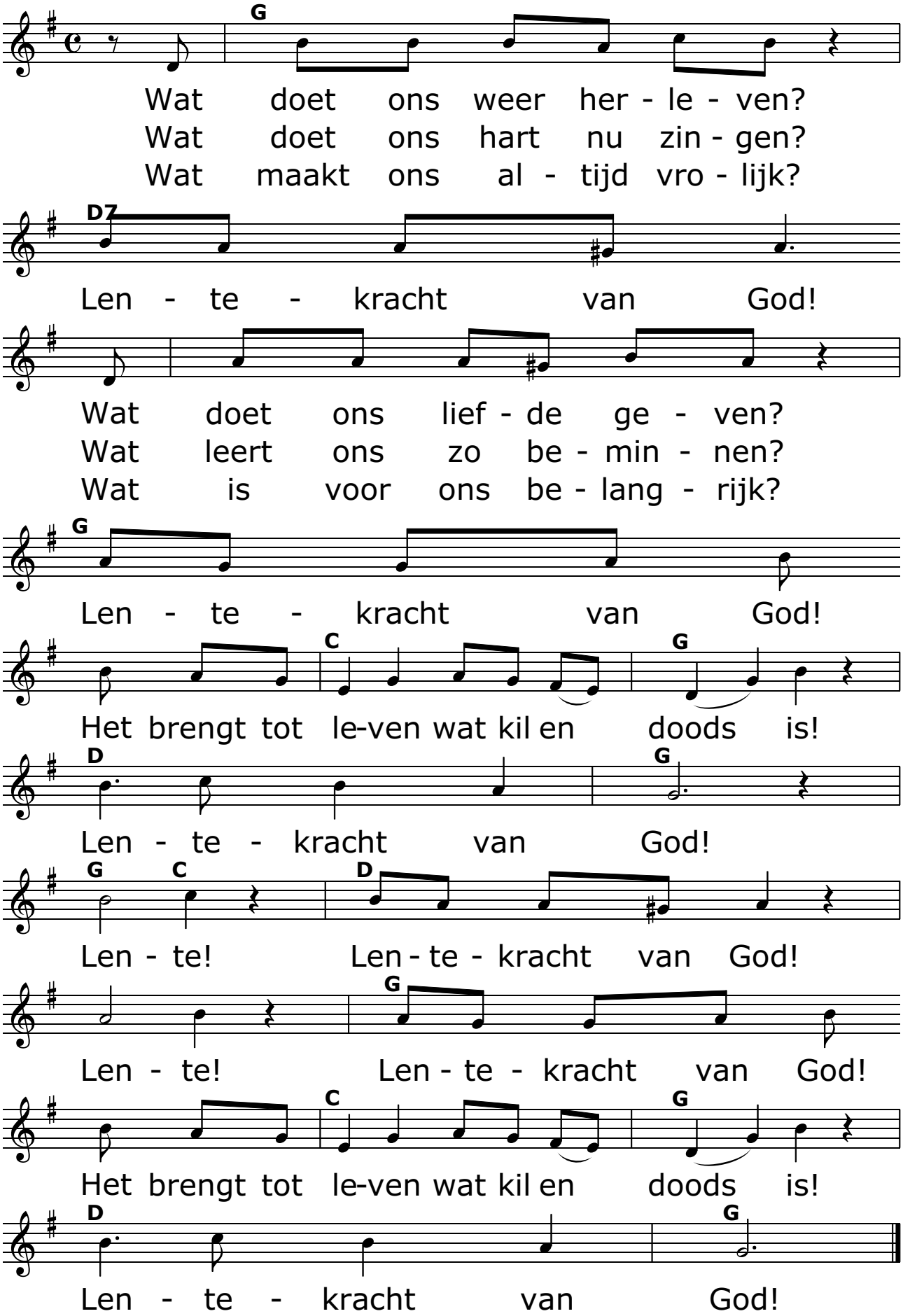

Lichtritus

tekst: Pradip Smagge (april 2007) / muziek: naar 'Maria' - Gunter Bauweraerts (2004)

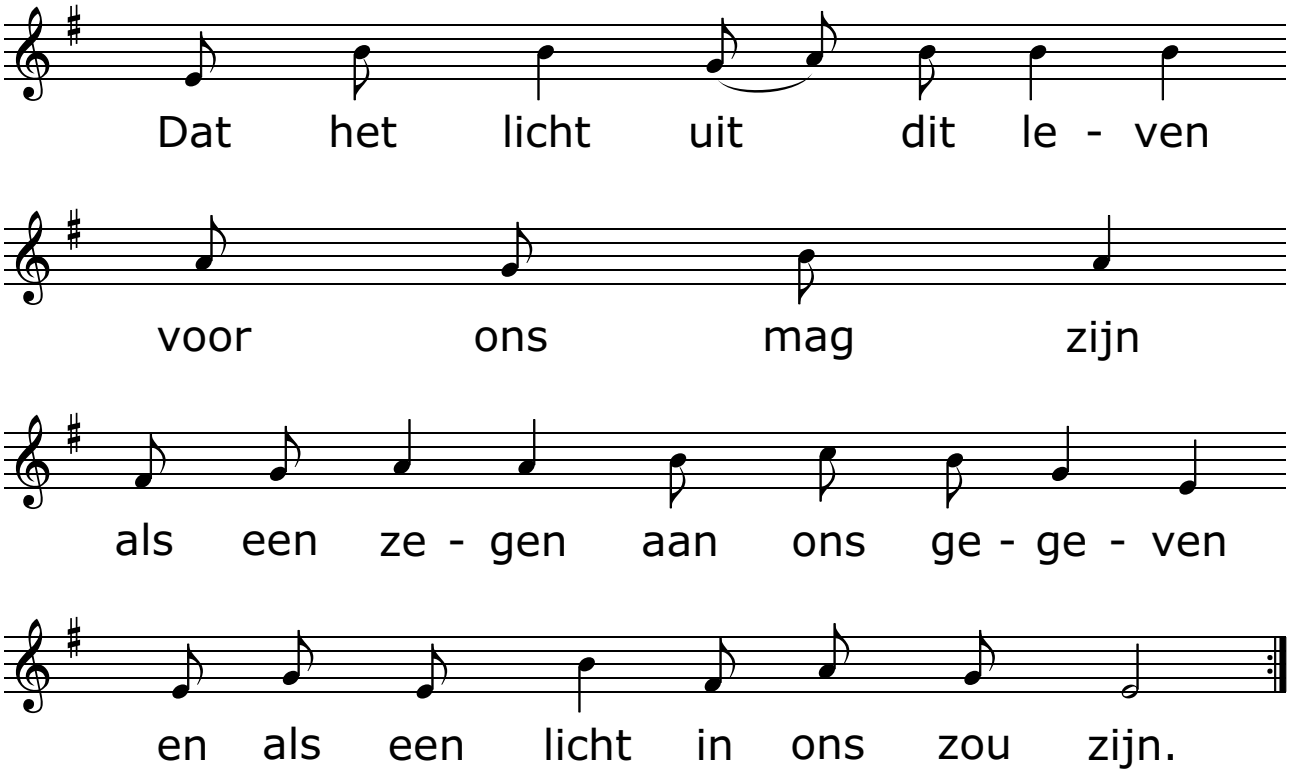

Liefde die ons draagt

tekst: Pradip Smagge (juli 2002) / muziek: naar Anthony Sharpe 'I will call on the Lord'

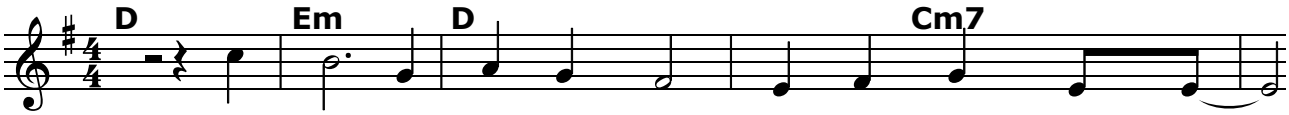

Een dag vol zon-ne-schijn kan een re - den zijn
Een dag vol vro-lijk-heid en ge - zel - lig - heid
Een dag vol vrij - e tijd, is wel vlug voor - bij

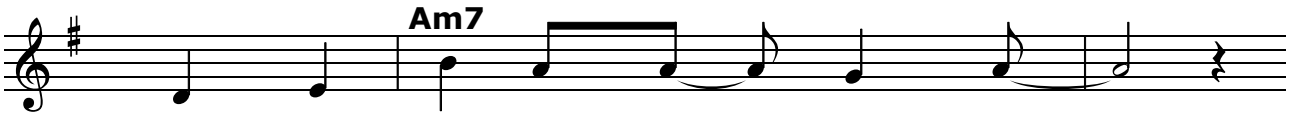

om te zin - gen van ge - luk.
maakt het le - ven toch weer mooi.
maar het le - ven krijgt weer zin.

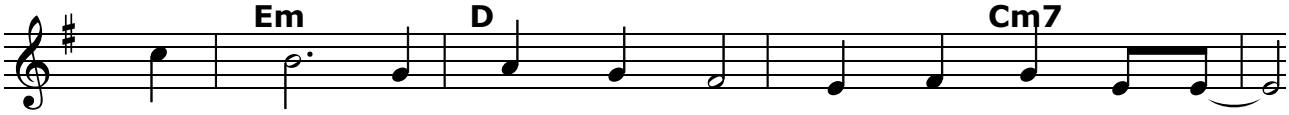

Een woord van dank-baar-heid en een beet - je tijd
En ook een wan - de - ling, soms ver-won-der-ing
't Ge - voel be - mind te zijn en ge-kend te zijn

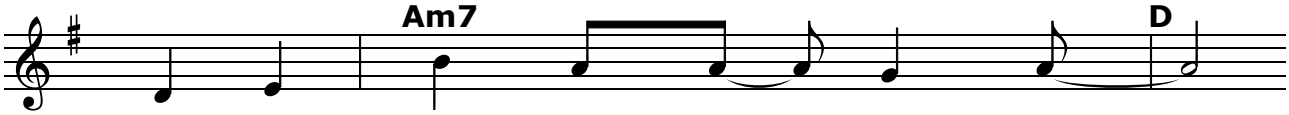

om te luist' ren naar el - kaar
om de bloe - men in hun pracht
door de God die om ons geeft,

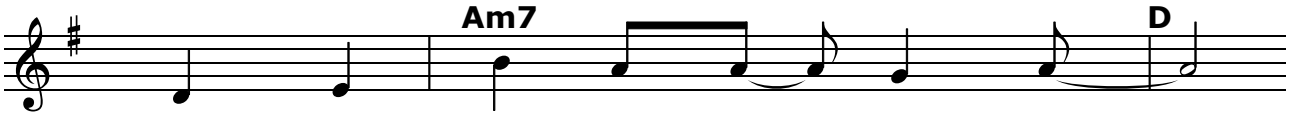

maakt het le - ven won - der - baar!
of de ster - ren in de nacht.
die met lief - de ons om - geeft.

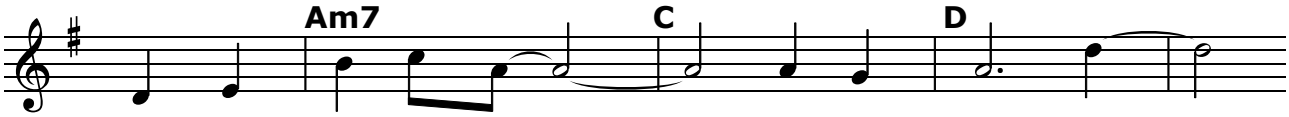

Zo-veel re-de-nen om te zin - gen!

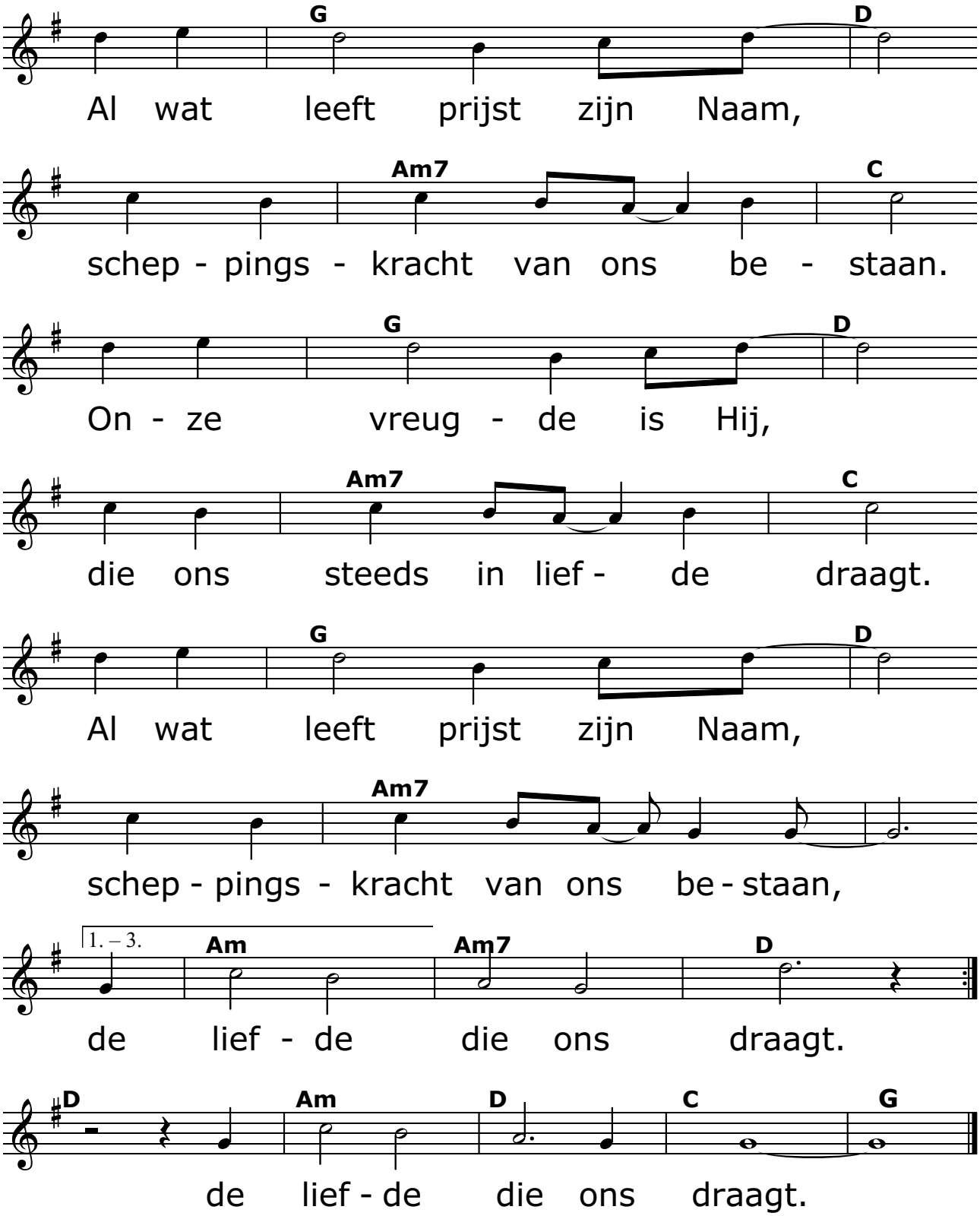
G D
Al wat leeft prijst zijn Naam,
Am7 C
schep - pings - kracht van ons be - staan.
G D
On - ze vreug - de is Hij,
Am7 C
die ons steeds in lief - de draagt.
G D
Al wat leeft prijst zijn Naam,
Am7
schep - pings - kracht van ons be - staan,
1. – 3.
Am Am7 D
de lief - de die ons draagt.
D Am D C G
de lief - de die ons draagt.

Liefde is jouw Naam

tekst: Pradip Smagge (mei 2008) / muziek: Dennis Jernigan 'You are my all in all'

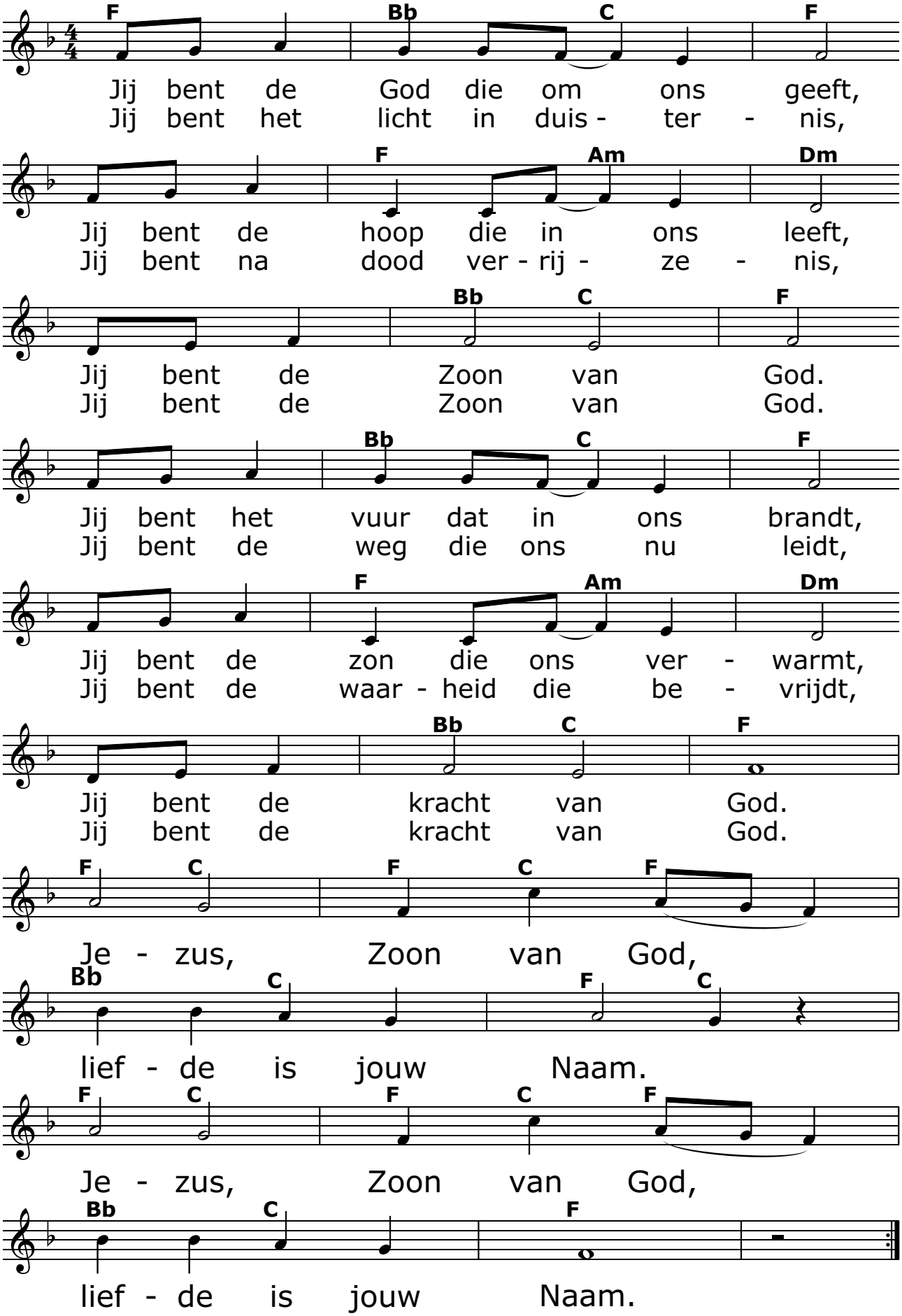

Liefde overwint alles

tekst: Vergilius / muziek: Pradip Smagge (december 2016)

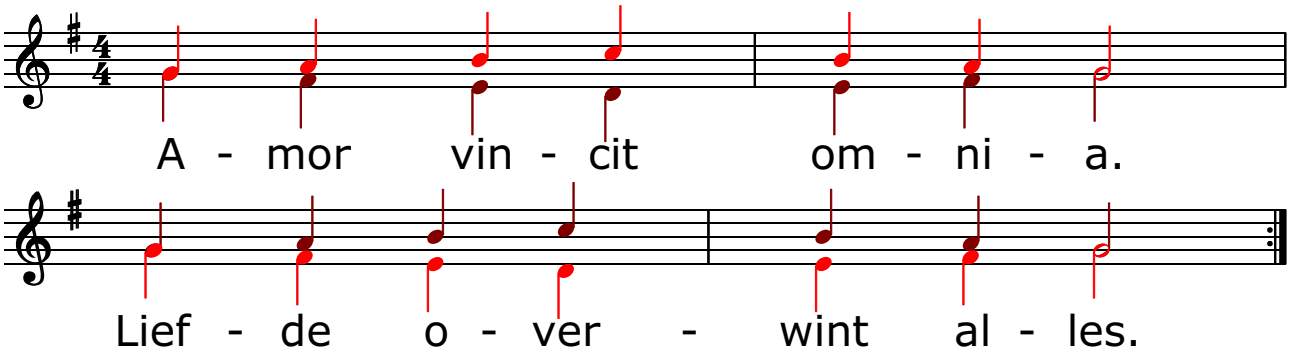

Mass of Saint Benedict

tekst: Pradip Smagge (februari 2012) / muziek: naar Margaret Rizza 'Mass of Saint Benedict'

Inkeermoment “Liefde, waarheid en hoop”

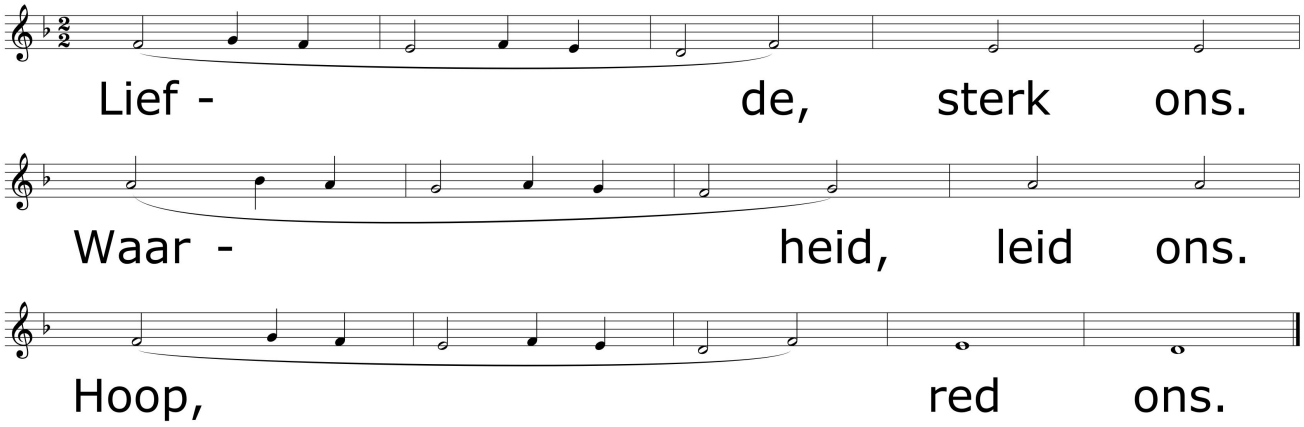

Acclamatie na consecratie “Vooral Jouw leven”

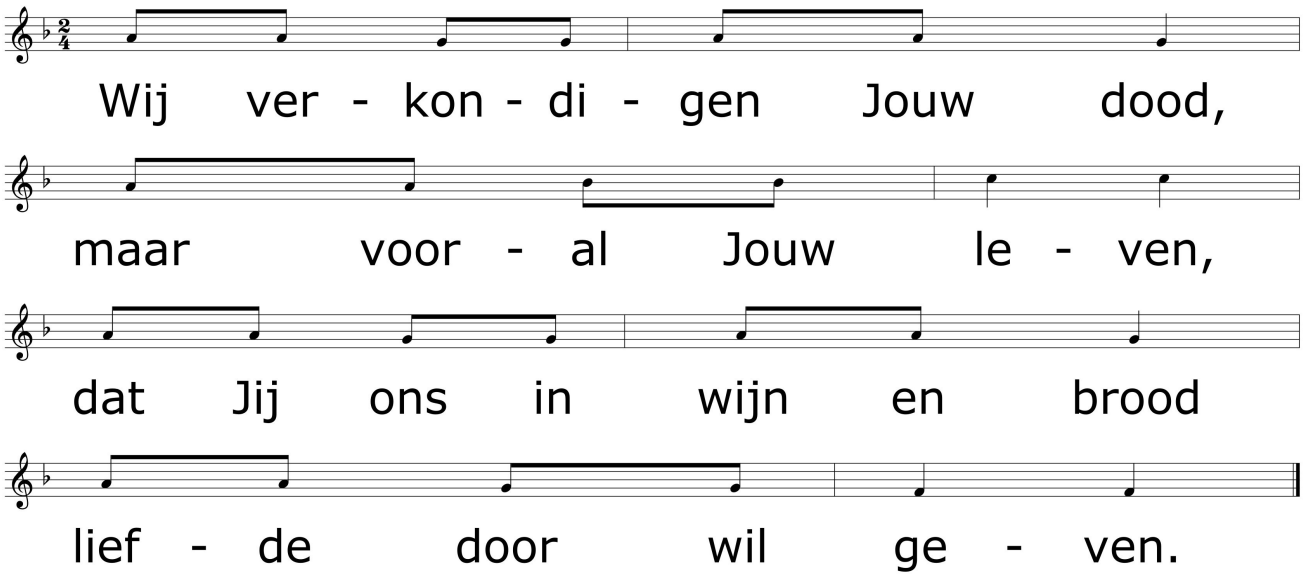

Lam Gods “Vul ons hart met vrede”

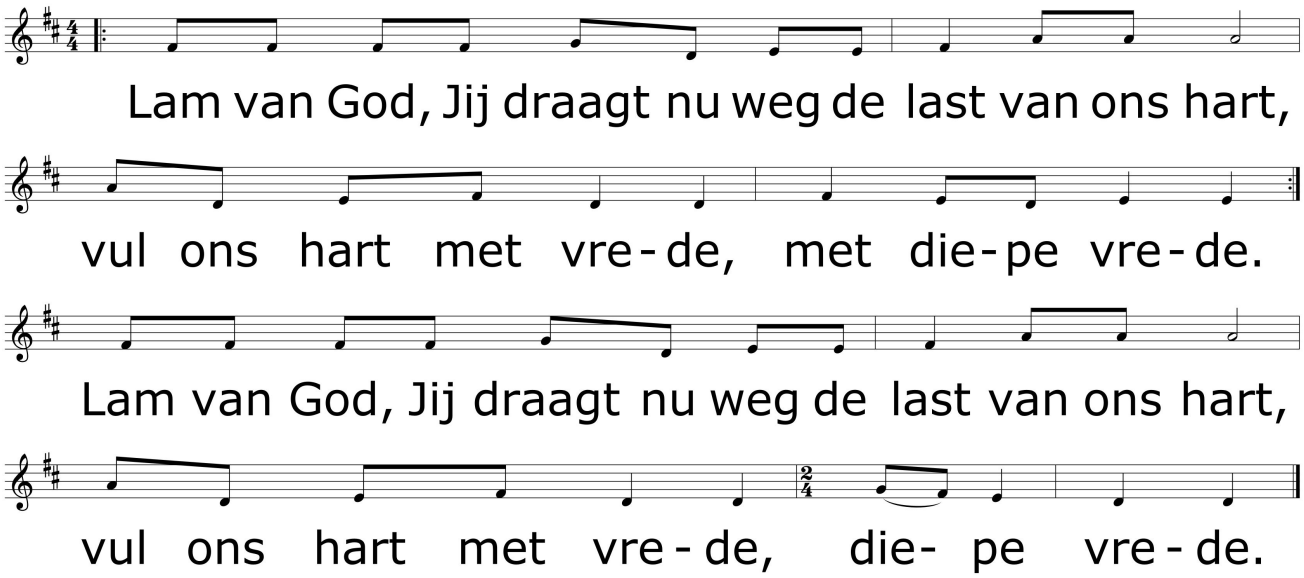

Maria, vrouw van het leven

tekst: Pradip Smagge (mei 2005) / muziek: Johan Vandecaveye

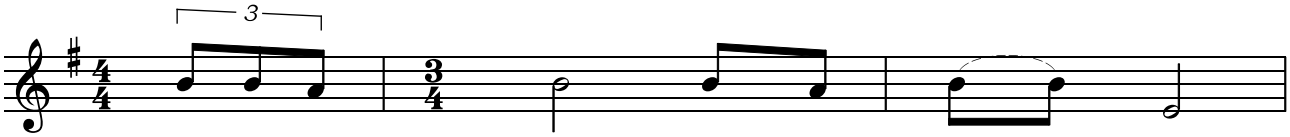

Ma-ri-a, vrouw van het le - ven
Ma-ri-a, vrouw van ge - lo - ven
Ma-ri-a, vrouw van de wijs - heid
Ma-ri-a, vrouw van de die - pe hoop
Ma-ri-a, vrouw van ge - na - de

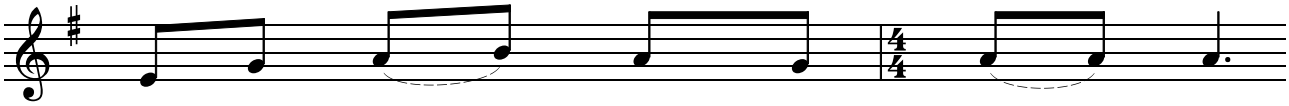

dat door een ja - woord ge - ge - ven
dat God in men - sen komt wo - nen
dat het moe - der - schap voor - be - reidt
dat de lief - des - weg ver - der - loopt
die ons leert op moe - der aar - de

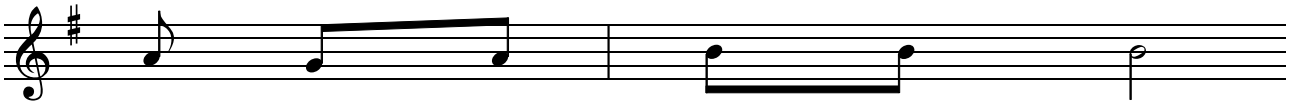

aan God werd toe - ver - trouwd
die o - pen zijn van geest
op le - ren los - la - ten
en door geen dood ont - spoort
een - vou - dig en dank - baar

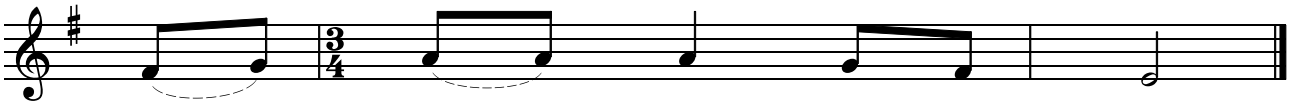

zon - der e - nig voor - be - houd.
en wan - de - len on - be - vreesd.
en stil in 't hart be - wa - ren.
om - dat het aan God be - hoort.
le - ven de - len met el - kaar.

Midden in de winter

tekst: Pradip Smagge (november 2008)
muziek: naar Gustav Holst (1774-1834) 'In the Bleak Midwinter'
toonzetting: Johan Vandecaveye

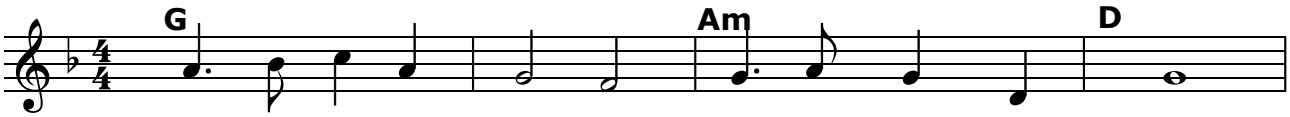

Mid-den in de win-ter, als de nacht ver - dwijnt,

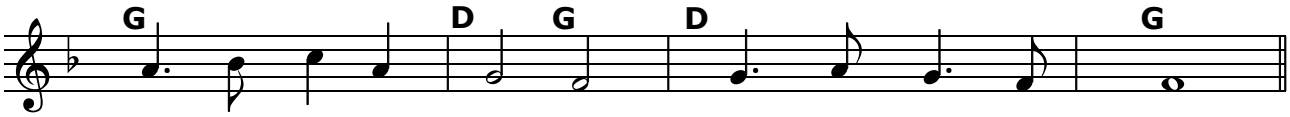

zoe-ken wij te vin-den waar het licht ver - schijnt.

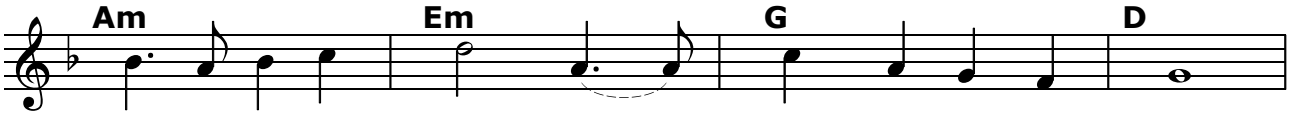

Is het in de ster - ren? Is het in de zon?
Is het in de o - gen van 't pas-ge-bo-ren kind?
Is het in de vreug - de van ons sa-men - zijn?

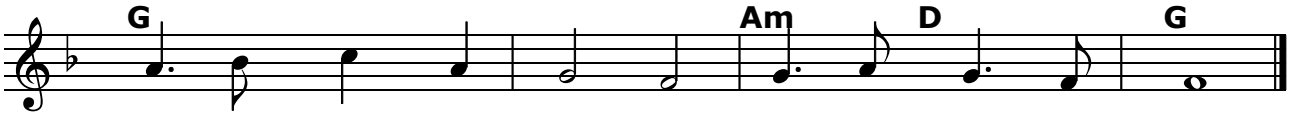

Eer-ste woord van God waar al - les mee be - gon.
God die zich wil to - nen, bij ons wo-ning vindt.
In een hart vol vre - de zal geen duis-ter zijn.

Met wind in de haren

tekst: Lakota-indianen en Sieds Prins, 'Kom Schepper, Geest'
bew. Pradip Smagge (april 2003, bew. april 2020) / muziek: Tony Barr, arr. Tom Löwenthal

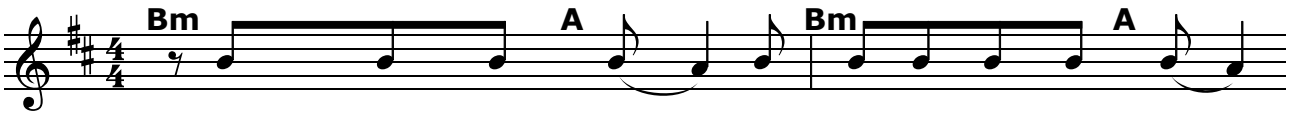

1. Kom schep-per, Geest, Jij, die de dag ver-licht,

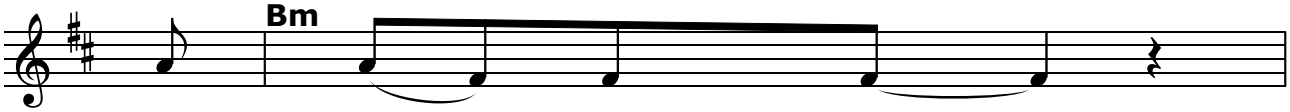

ons hart weer warmt.

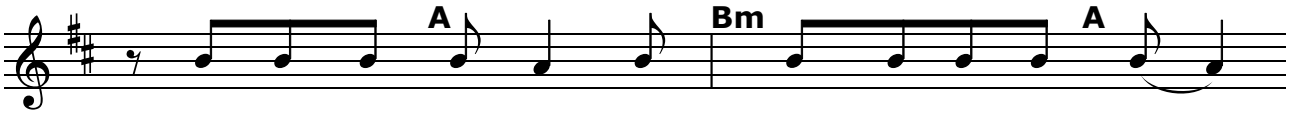

Wij lo-ven Je om het vuur in on-ze ziel,

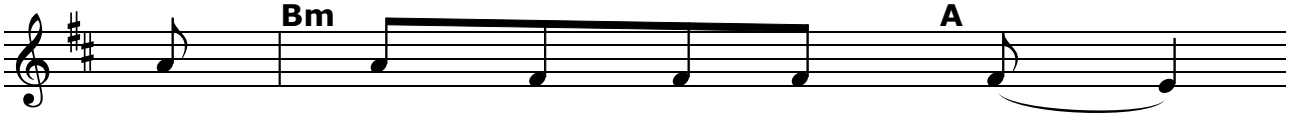

een pas - sie - vol - le gloed,

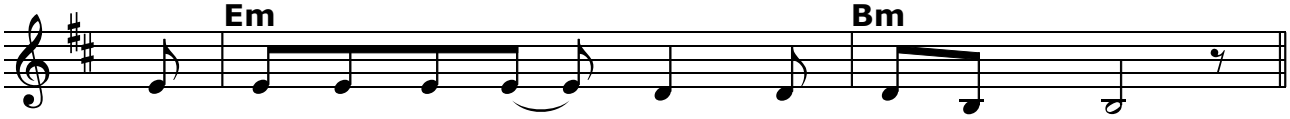

wij lo-ven Je om hart-slag in ons bloed.

Refrein:

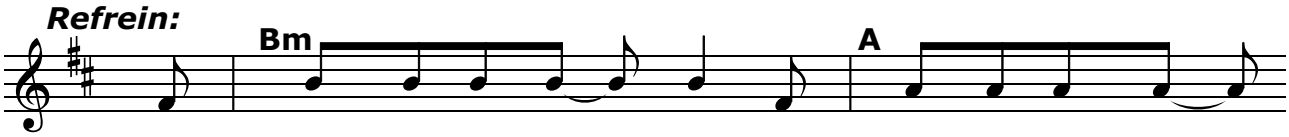

Met wind in de ha- ren en zon in de rug,

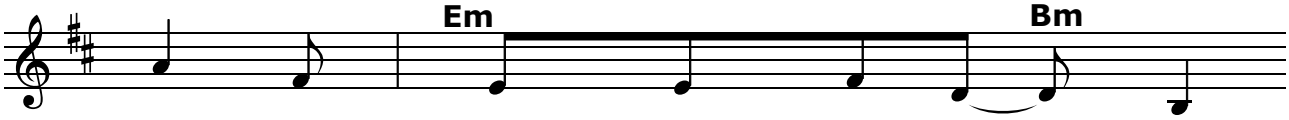

ligt het land voor ons o - pen.

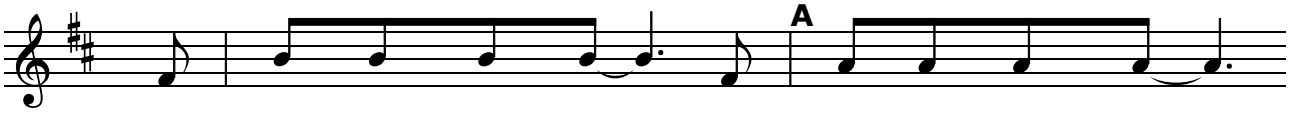

Met Jou aan mijn zij, met Jou op mijn pad:

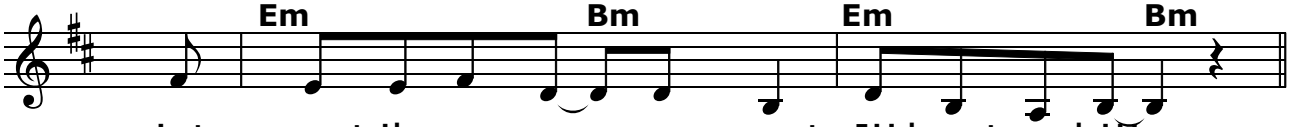

niets moet ik nog vre- zen, want Jij bent na-bij!

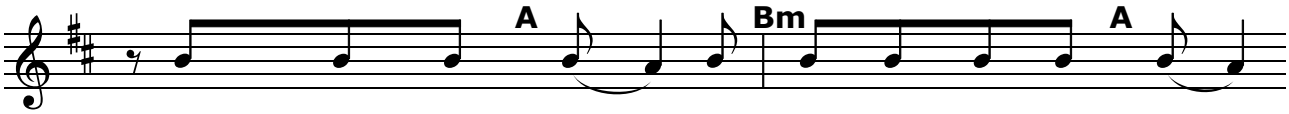

2. Kom schep-per, Geest, Jij, die men-sen aan-raakt

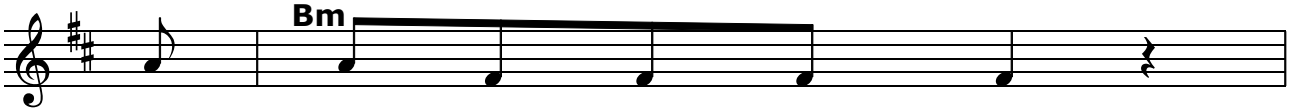

en win - ter - kou ver - drijft.

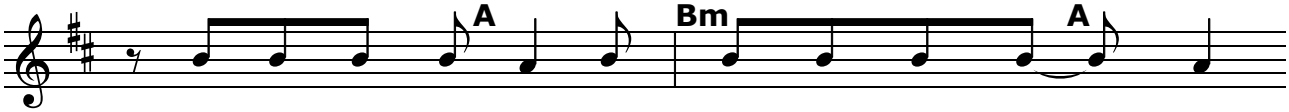

Wij lo-ven Je om ri - vie-ren die stro- men,

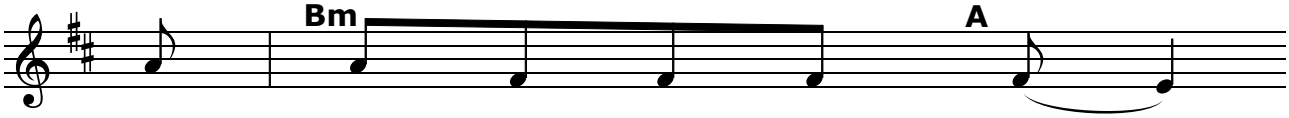

de die - ren op het veld,

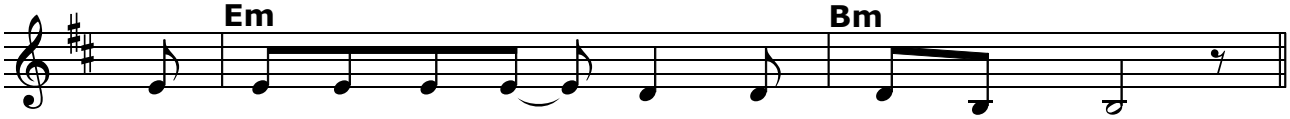

wij lo-ven Je om vrij-heid die ver - bindt.

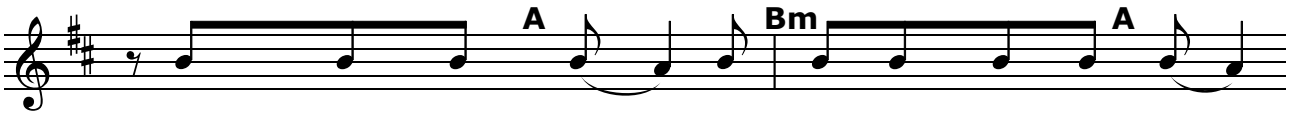

3. Kom schep-per, Geest, Jij, die ons roept te gaan

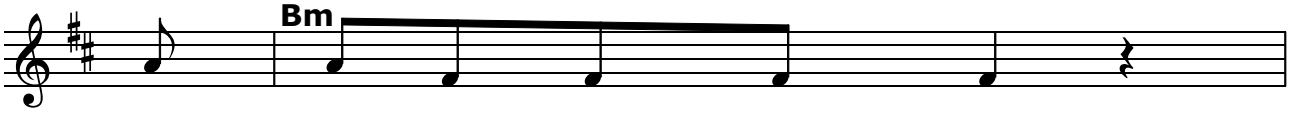

en in be - we - ging zet.

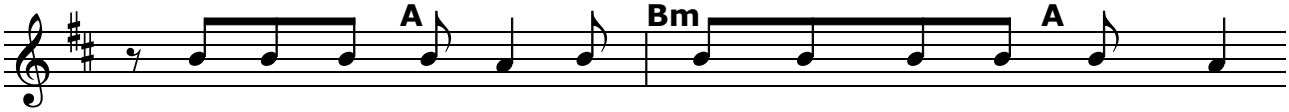

Wij lo-ven Je om de pril-heid van de mor-gen,

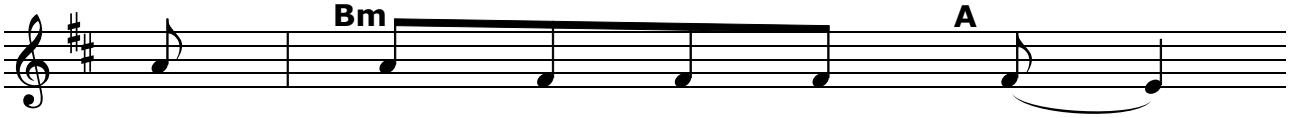

om lief - de en ge - loof,

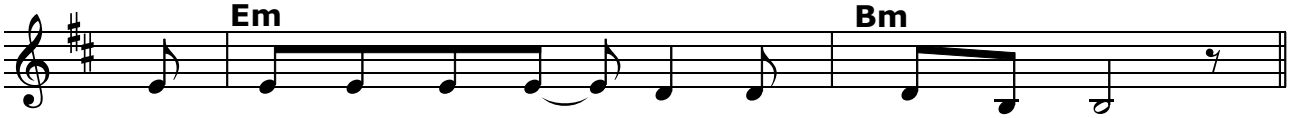

wij lo-ven Je om a-dem diep in ons.

Mijn herder is de Heer

tekst: Pradip Smagge, refrein (mei 2001) en strofen (mei 2008) naar Psalm 23
muziek: Wim De Pauw

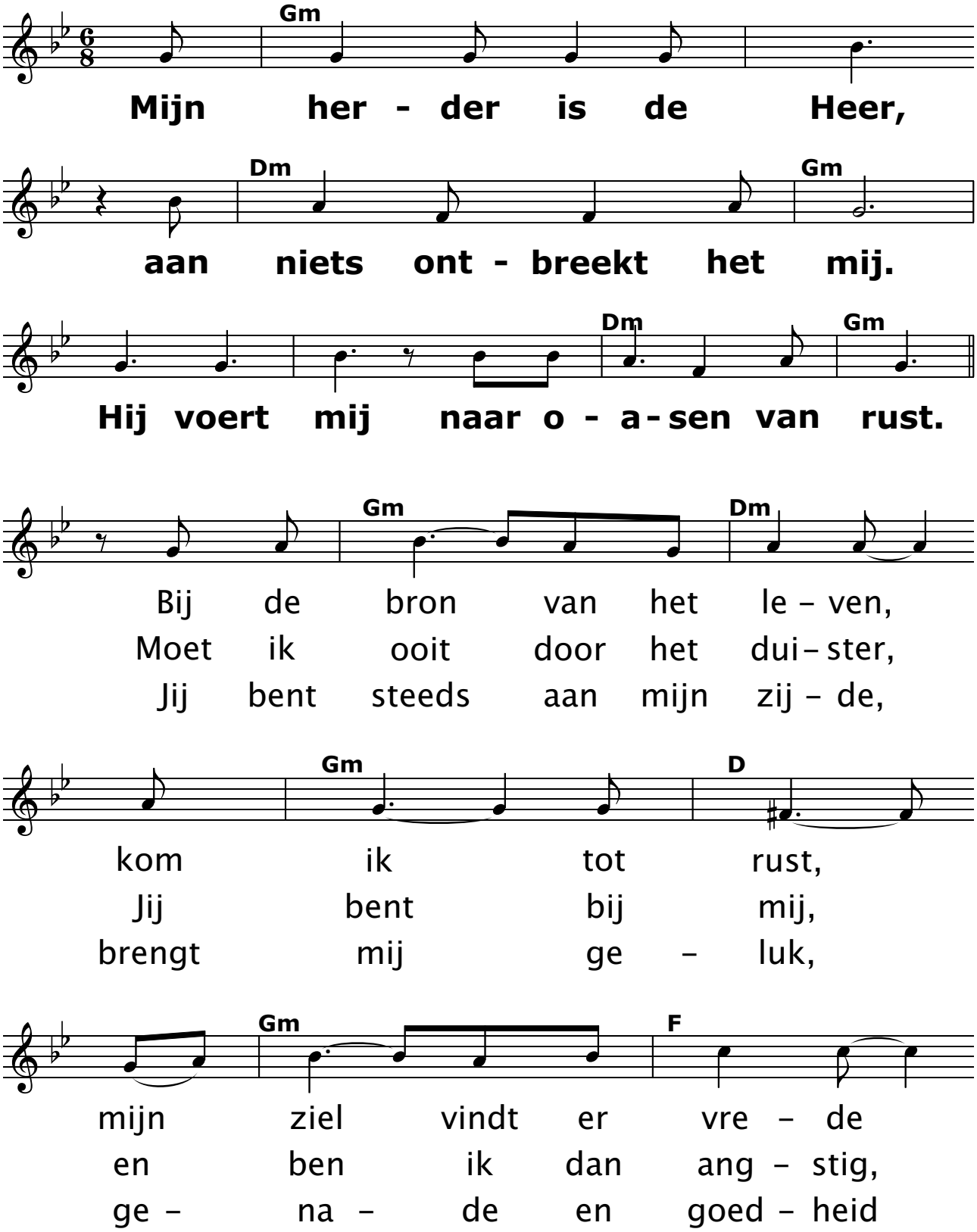

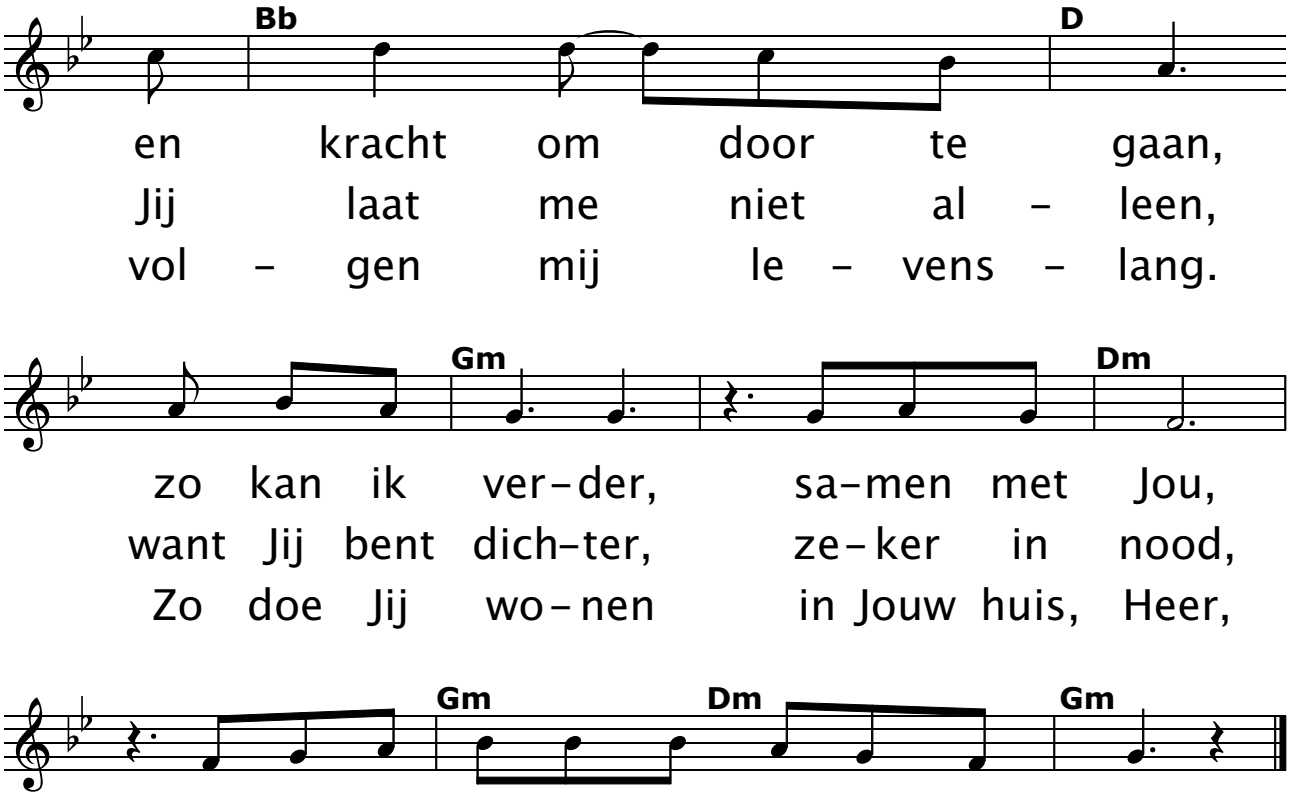
Bb
D
en kracht om door te gaan,
Jij laat me niet al – leen,
vol – gen mij le – vens – lang.
Gm
Dm
zo kan ik ver-der, sa-men met Jou,
want Jij bent dich-ter, ze-ker in nood,
Zo doe Jij wo-nen in Jouw huis, Heer,
Gm
Dm
Gm
Jij bent de her-der op wie ik ver – trouw.
Jij zal mij gid-sen ver weg van de dood.
die wil-len to-nen, Jouw lief-de steeds weer.

Mijn herder is de Heer 2020

tekst: Pradip Smagge (maart 2020) naar Redeemer Lord, refrein naar Psalm 23
muziek: naar John Foley s.j.

klem op 4

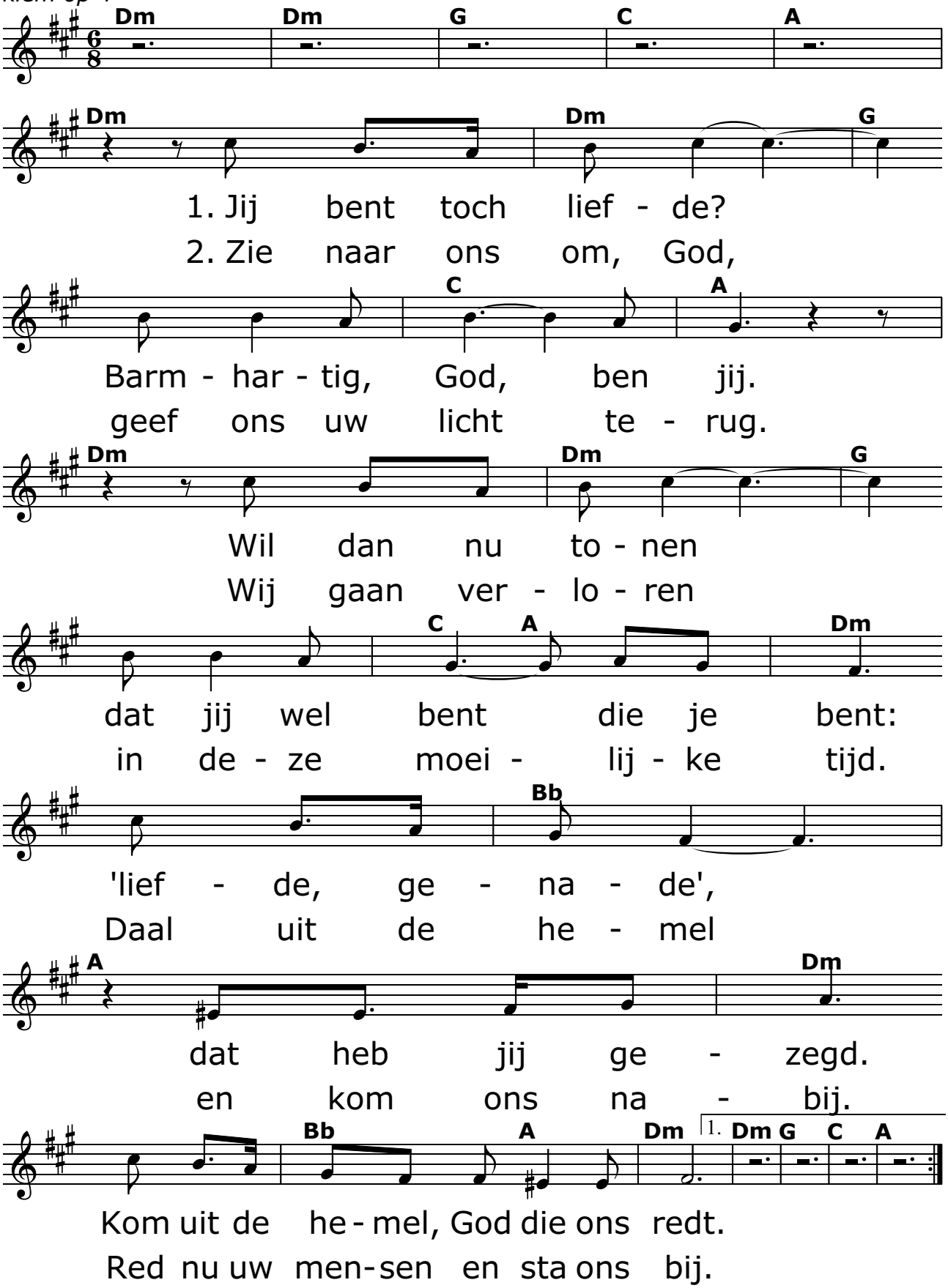

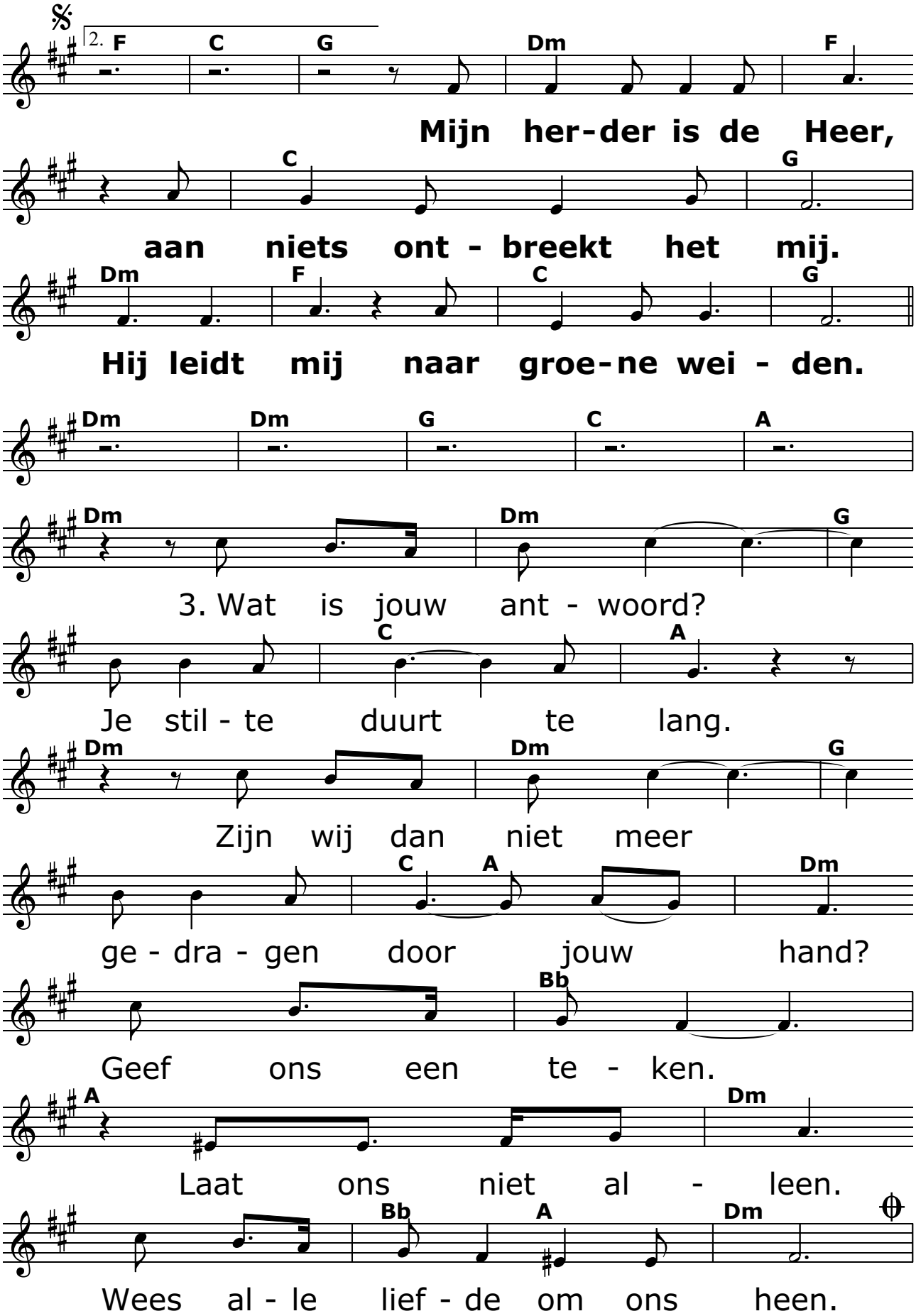
2. F C G Dm F
Mijn her-der is de Heer,
C G
aan niets ont - breekt het mij.
Dm F C G
Hij leidt mij naar groe-ne wei - den.
Dm Dm G C A
Dm Dm G
3. Wat is jouw ant - woord?
C A
Je stil - te duurt te lang.
Dm Dm G
Zijn wij dan niet meer
C A Dm
ge - dra - gen door jouw hand?
Bb
Geef ons een te - ken.
A Dm
Laat ons niet al - leen.
Bb A Dm
Wees al - le lief - de om ons heen.

Mijn herder is de Heer

tekst: Pradip Smagge (mei 2001), naar Psalm 23 / muziek: Wim De Pauw
meerstemmige zetting door Luc Delanghe op 18 oktober 2017
aanpassing tekst en melodie op 5 maart 2019

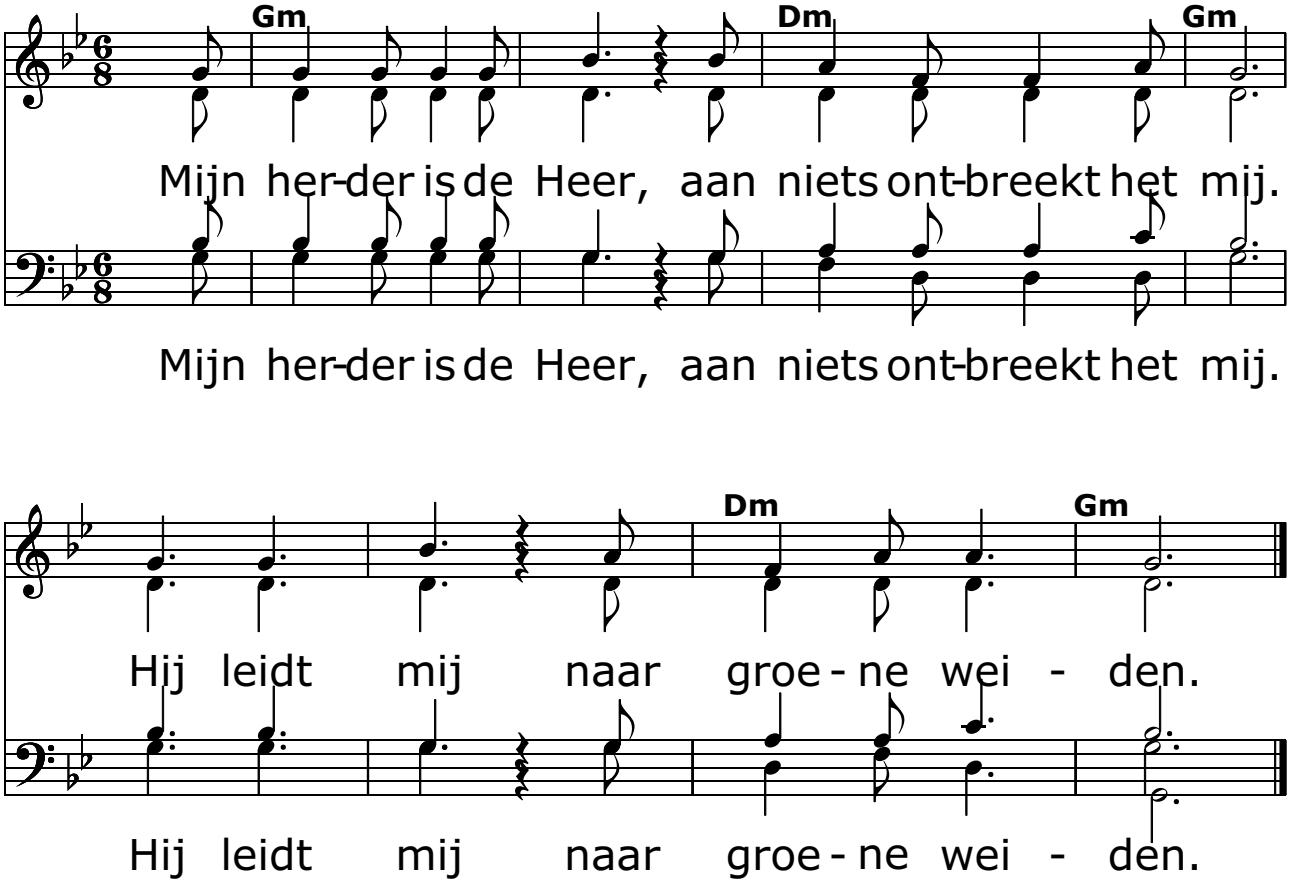

Niets meer te vrezen

tekst: Pradip Smagge (november 2004) / muziek: Taizé 'Nada te turbe'

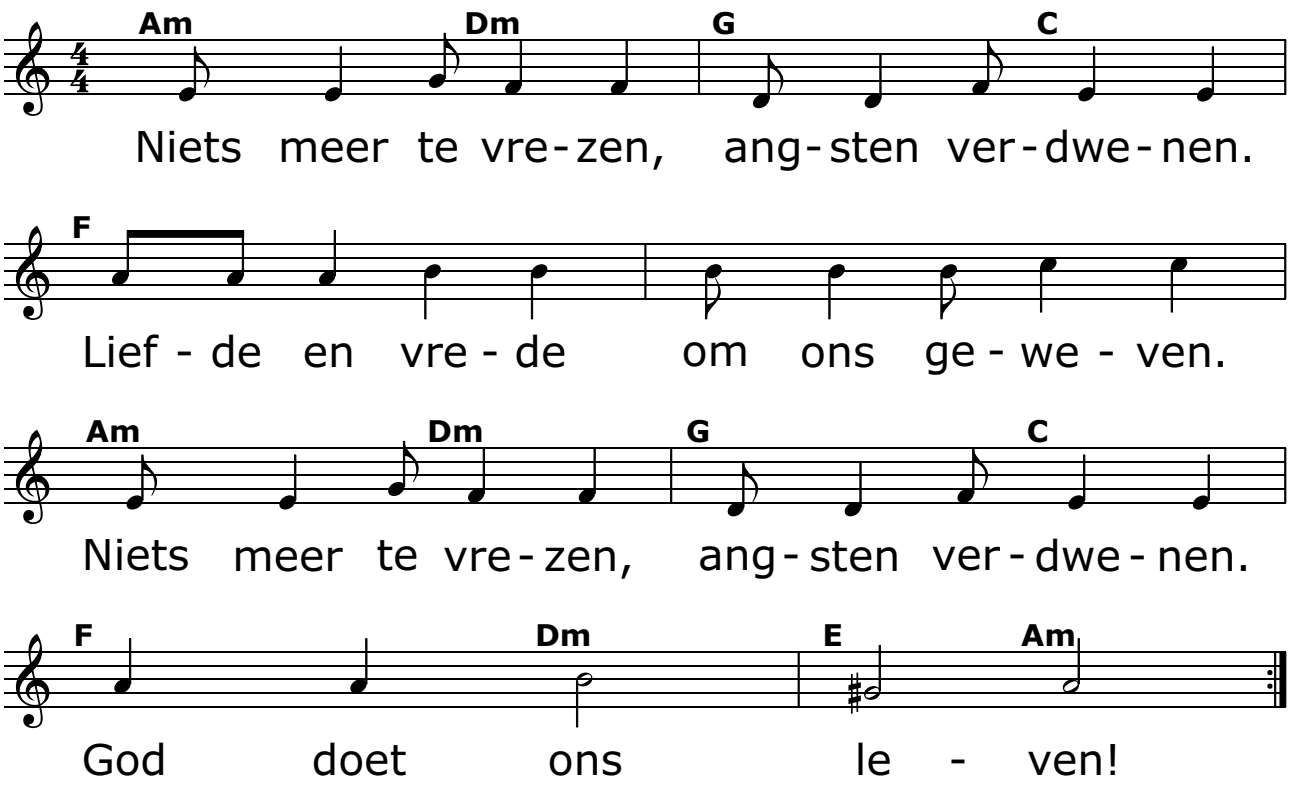

Missa pro Europa

componist: Jacques Berthier, 1997, bewerking: Pradip Smagge, september 2016
nieuwe tekst op de Lofzang en Lam van God

Inkeermoment

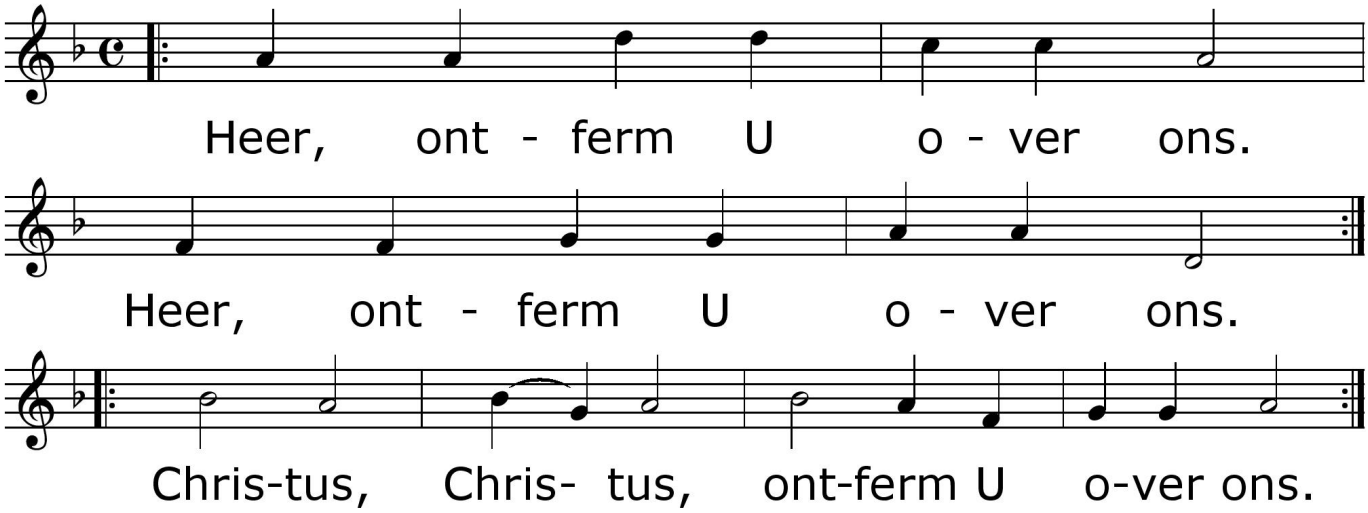

Lofzang

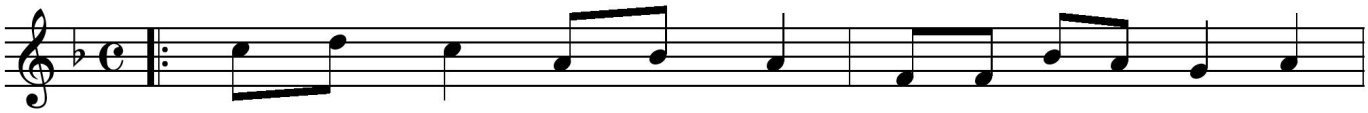

Eer aan God, eer aan God; om de lie-ve vre-de!

psalmodie: *Eer aan de Va - der, Schep - per van le - ven,*
Eer aan de Zoon, voor - beeld van le - ven,
Eer aan de Geest, stuw - kracht vol le - ven,

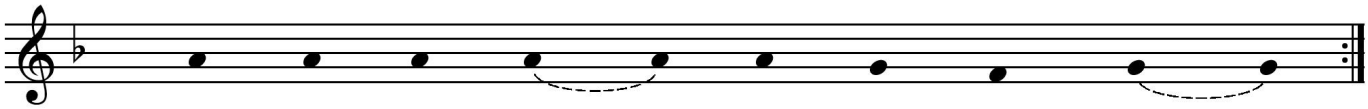

in vuur en wa - ter, aar - de en lucht.
lief - de en hoop en diep ge - loof.
zet ons op weg, de weg van vre - de.

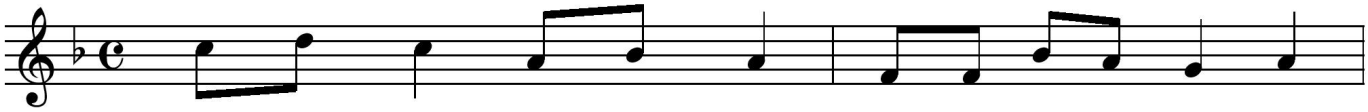

einde: Eer aan God, eer aan God; om de lie-ve vre-de!

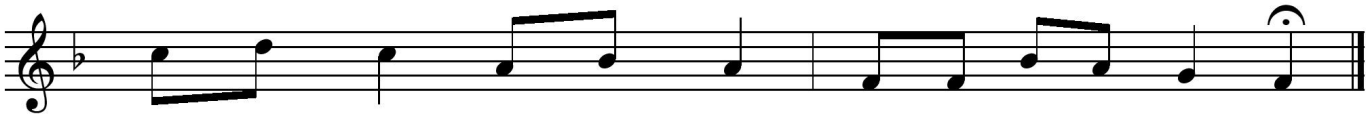

Eer aan God, eer aan God; om de lie-ve vre-de!

Alleluia

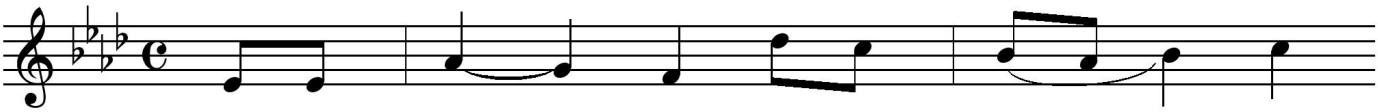

Al - le - lu - ia, al - le - lu - ia!

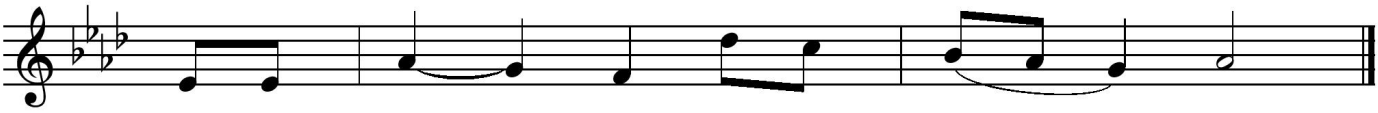

Al - le - lu - ia, al - le - lu - ia!

Heilig

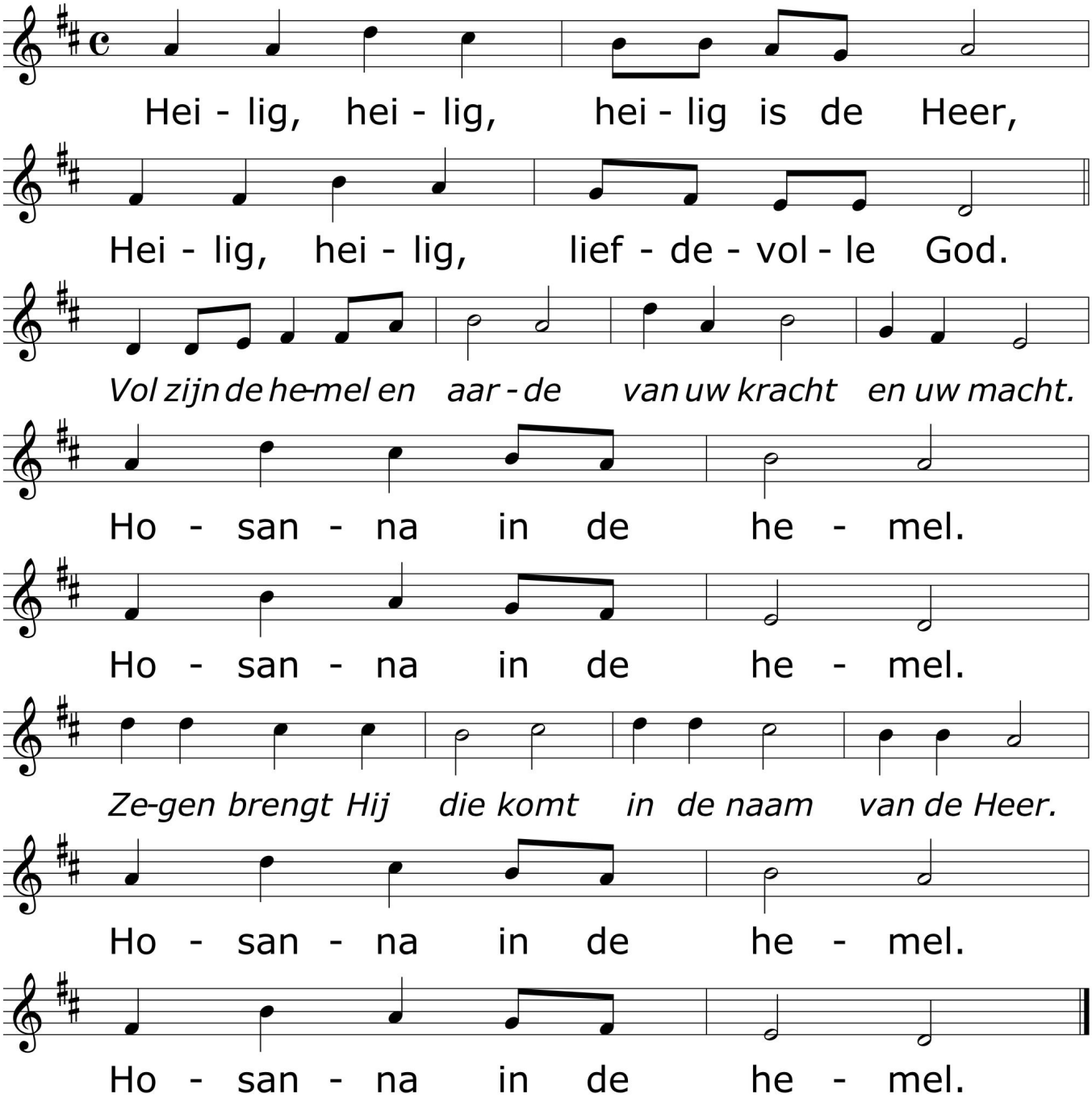
Hei - lig, hei - lig, hei - lig is de Heer,
Hei - lig, hei - lig, lief - de - vol - le God.
Vol zijn de he-mel en aar - de van uw kracht en uw macht.
Ho - san - na in de he - mel.
Ho - san - na in de he - mel.
Ze-gen brengt Hij die komt in de naam van de Heer.
Ho - san - na in de he - mel.
Ho - san - na in de he - mel.

Lam van God

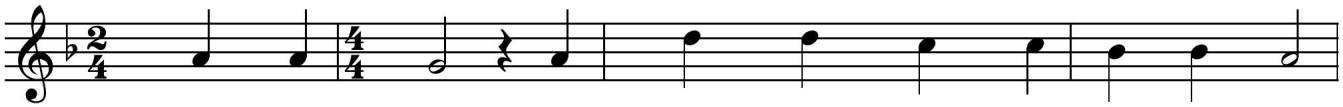

Lam van God, dat draagt het kwaad de we-reld uit:

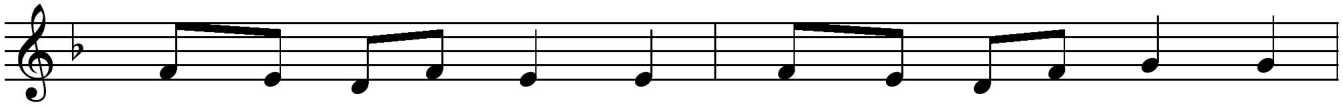

zie in lief-de naar ons. Zie in lief-de naar ons.

geef ons die-pe vre - de. Geef ons die-pe vre - de.

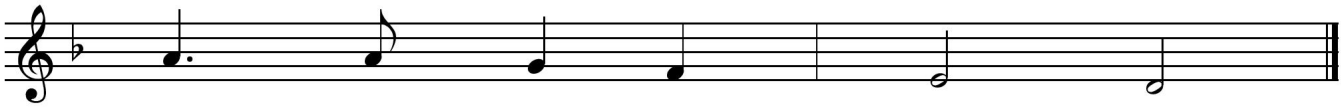

Zie in lief - de naar ons.

Geef ons die - pe vre - de.

O Heer, niet trots is mijn hart

tekst: Pradip Smagge (oktober 2007) naar Psalm 131
muziek: Margaret Rizza 'O Lord, my heart is not proud'

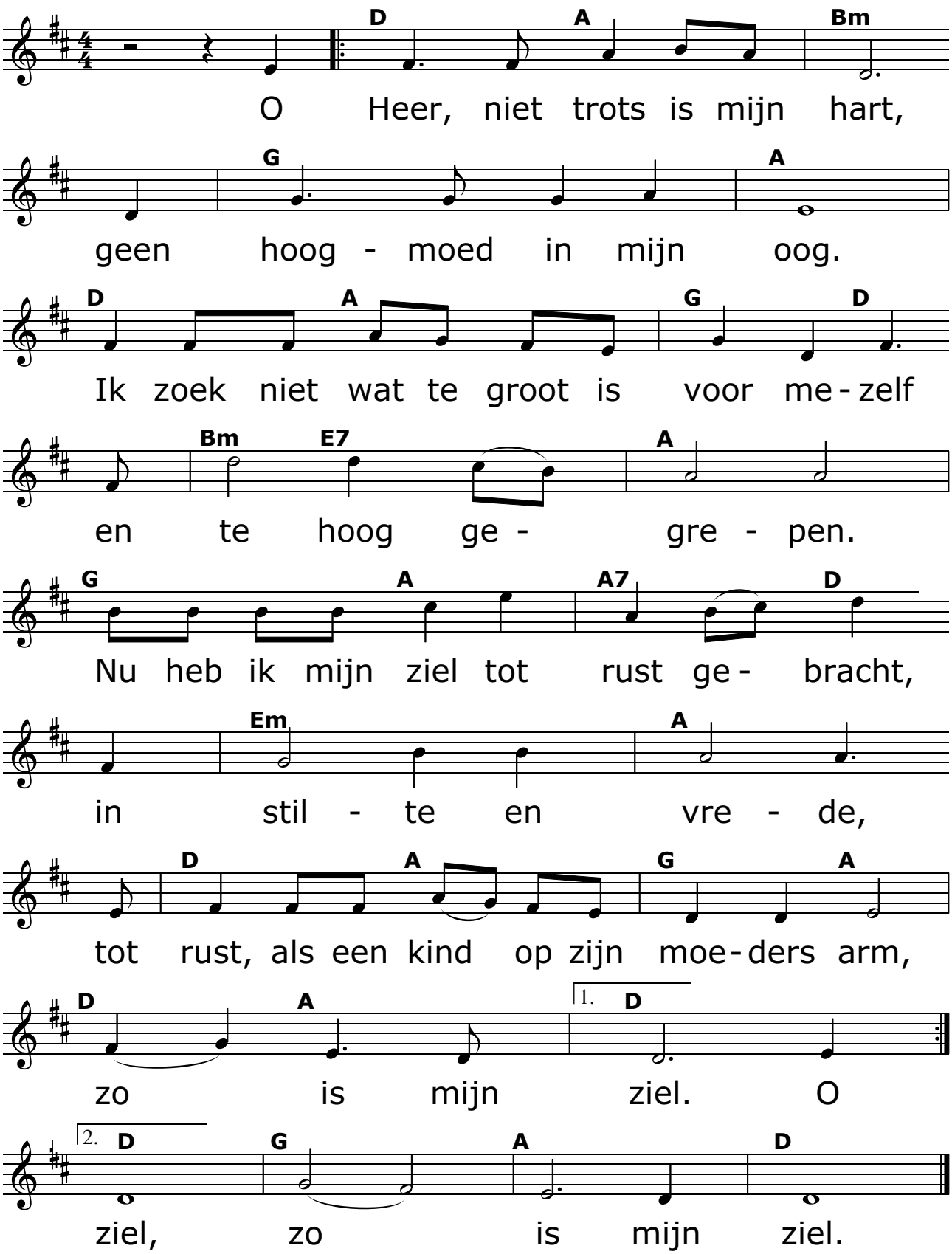

Omdat liefde overwint

tekst: bew. Pradip Smagge (februari 2015) 'La vida sigue igual'
muziek: naar trad. Latijns-Amerika

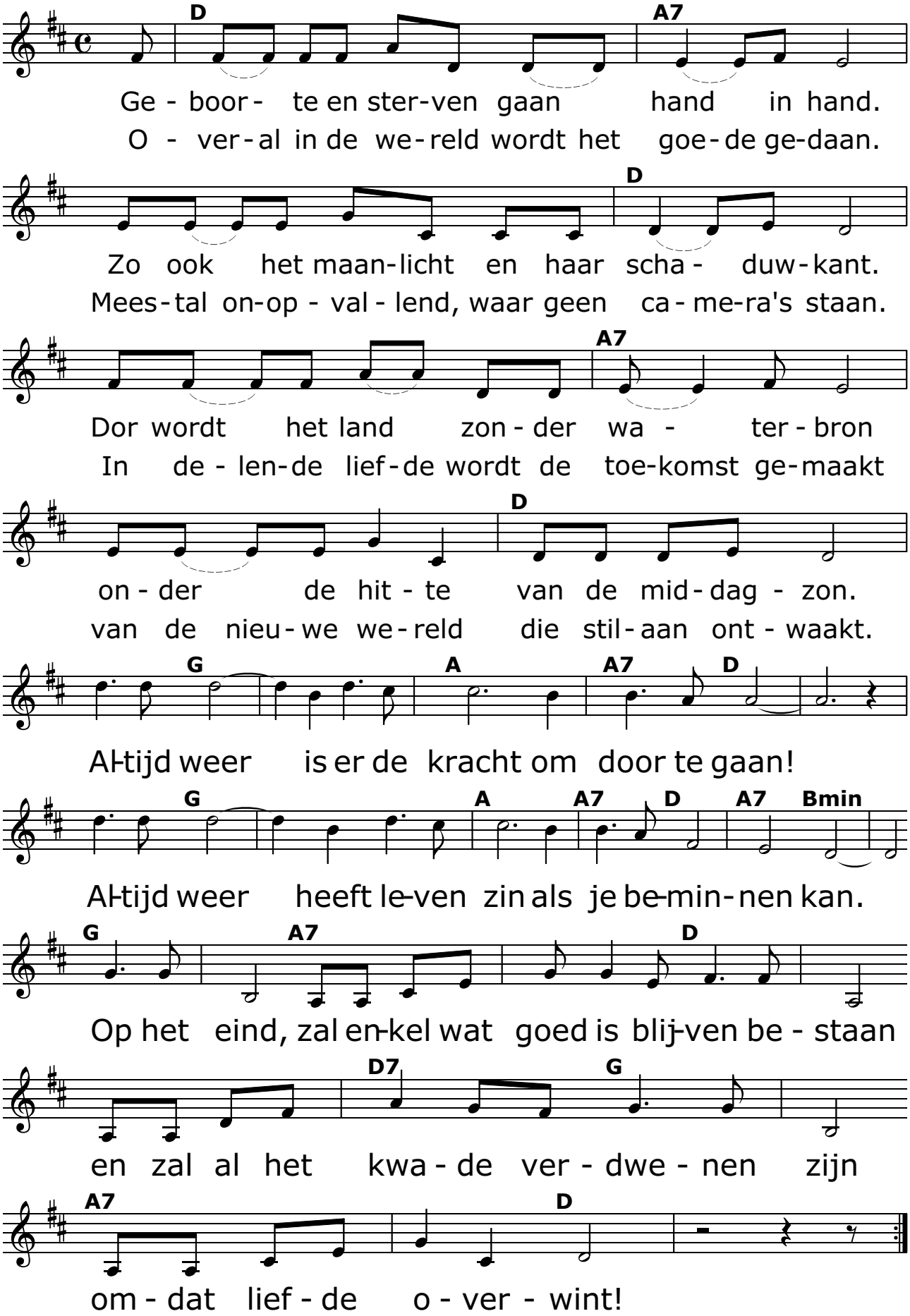

Omdat jij van me houdt

tekst: Pradip Smagge (april 2009) naar Lennaert Nijgh 'Als jij niet van me houdt'
muziek: Boudewijn de Groot

klem op 2

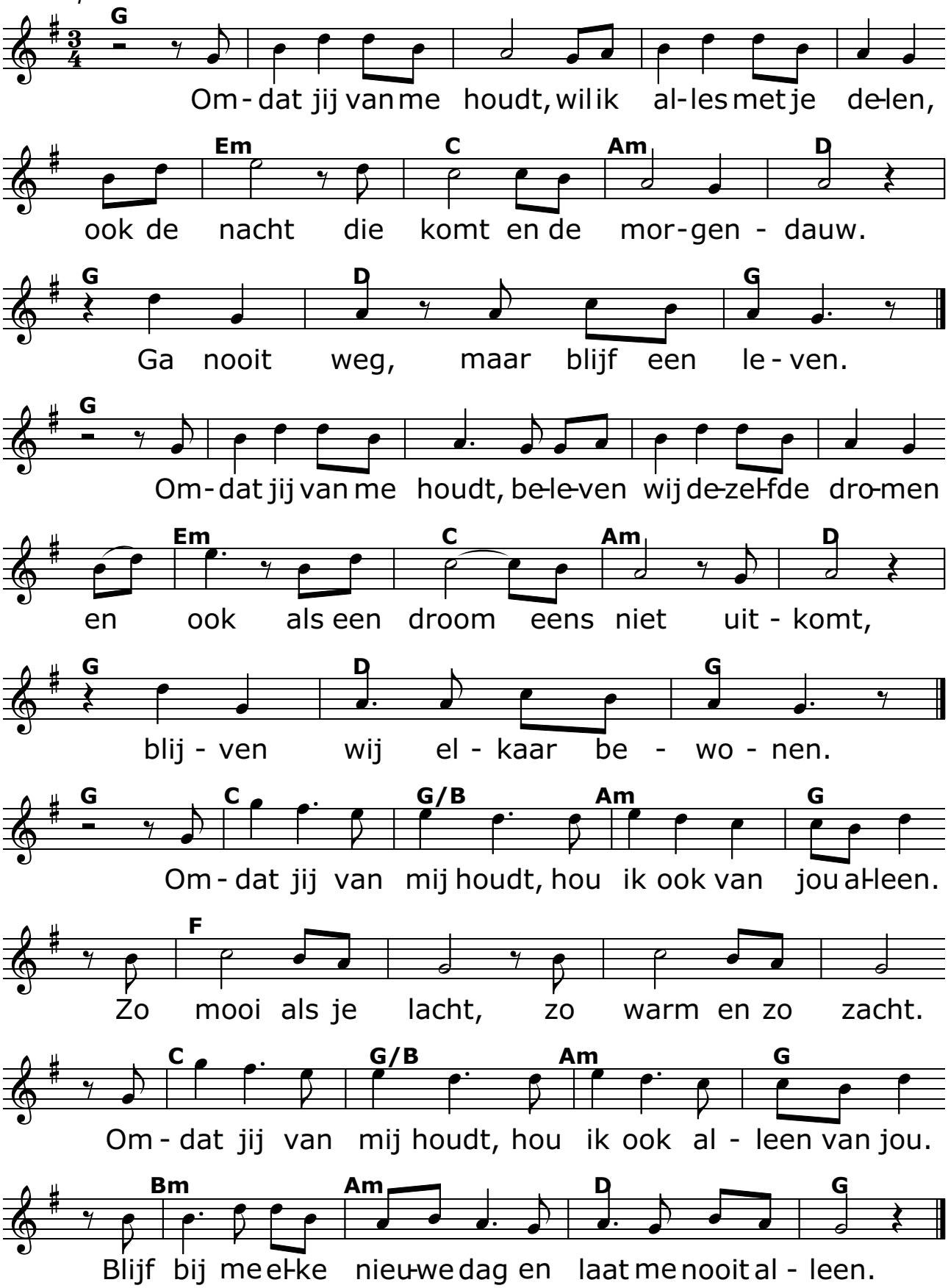

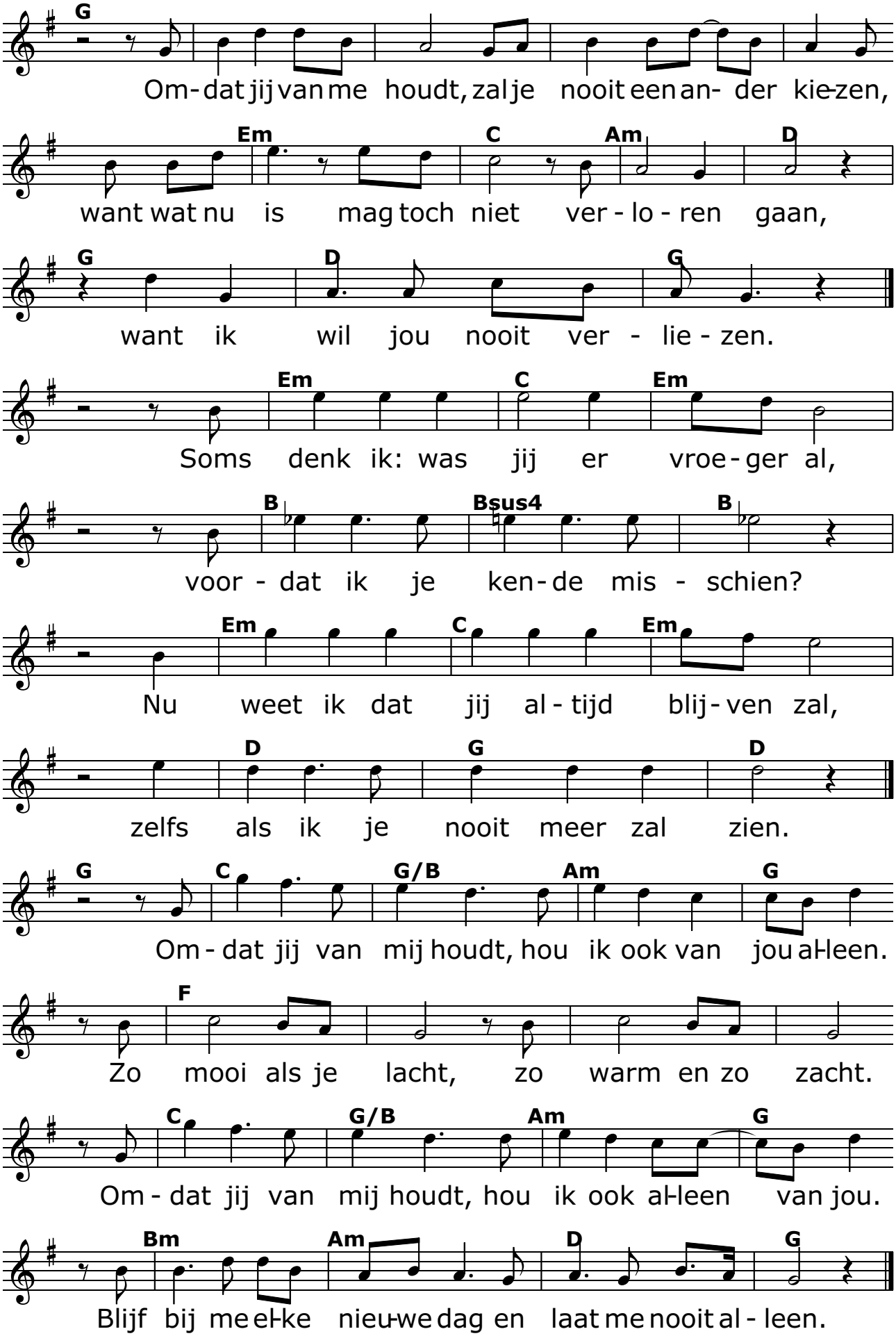
G
Om-dat jij van me houdt, zal je nooit een an- der kie-zen,
Em C Am D
want wat nu is mag toch niet ver - lo - ren gaan,
G D G
want ik wil jou nooit ver - lie - zen.
Em C Em
Soms denk ik: was jij er vroe - ger al,
B Bsus4 B
voor - dat ik je ken - de mis - schien?
Em C Em
Nu weet ik dat jij al - tijd blij - ven zal,
D G D
zelfs als ik je nooit meer zal zien.
G C G/B Am G
Om - dat jij van mij houdt, hou ik ook van jou al-leen.
F
Zo mooi als je lacht, zo warm en zo zacht.
C G/B Am G
Om - dat jij van mij houdt, hou ik ook al-leen van jou.
Bm Am D G
Blijf bij me el-ke nieu-we dag en laat me nooit al - leen.

Oude Ierse Zegen

tekst: vert. Pradip Smagge (juli 2003) / muziek: 'Old Irish Blessing'

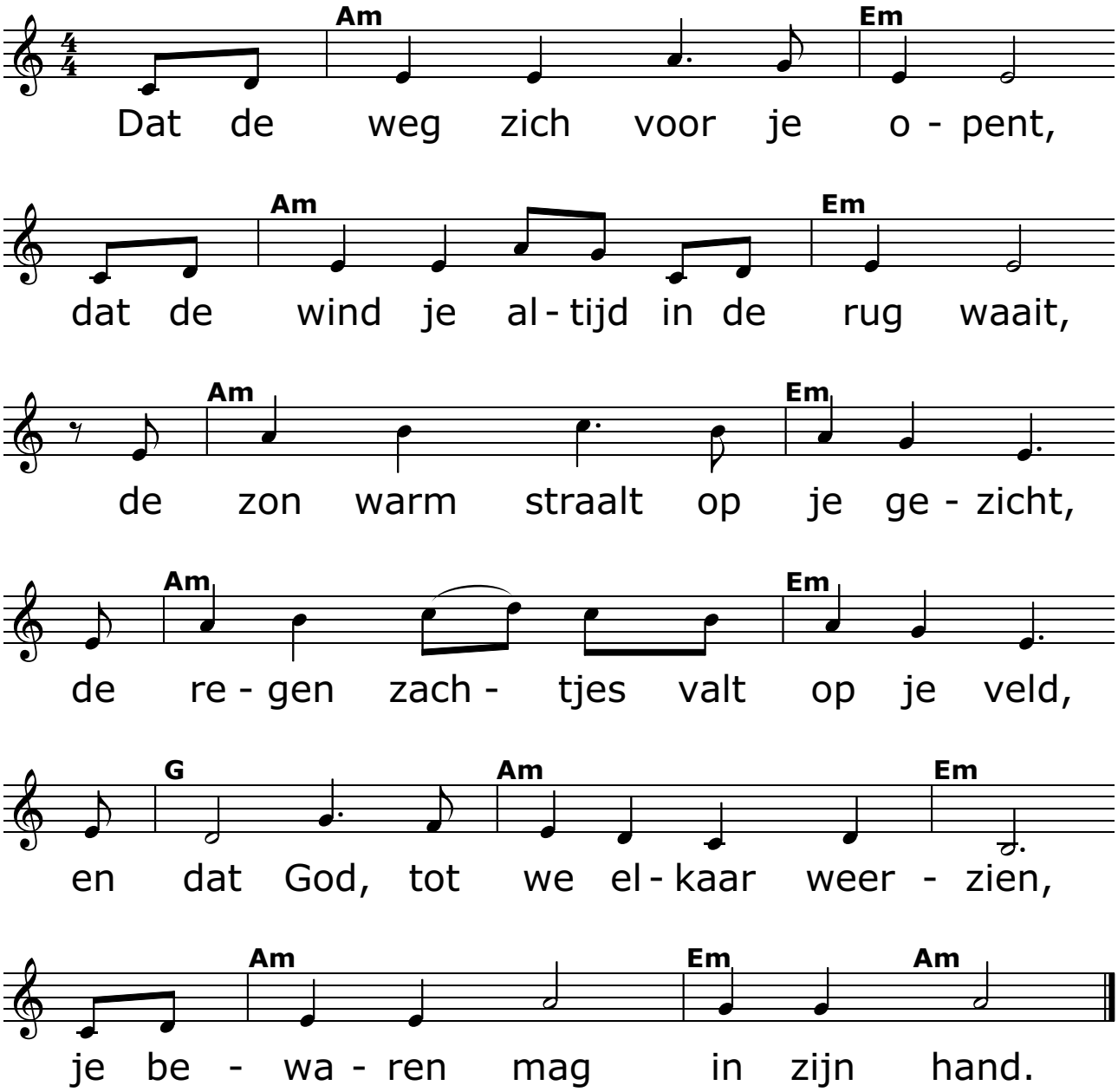

Rechtvaardigheid

tekst: Pradip Smagge (maart 2015) en Jan Demuynck
muziek: naar Colin Gibson 'Let justice roll down (Amos 5, 24)

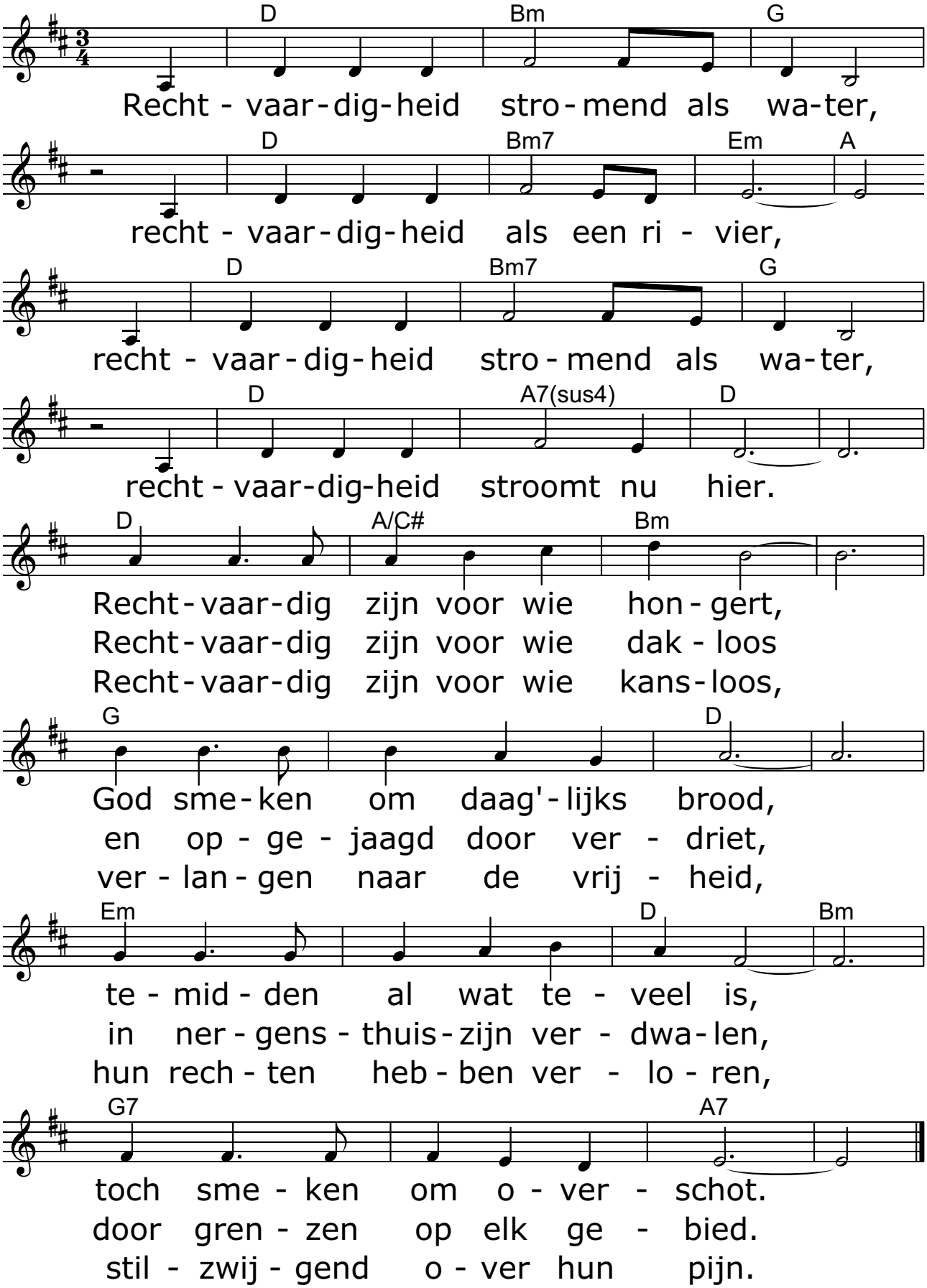

Regen rechtvaardigheid

tekst en muziek: Pradip Smagge (februari 2017)
een refreintje bij de campagne van Broederlijk Delen 'Stort regen voor Burkina Faso'
muzieknotatie: Koen Pauly

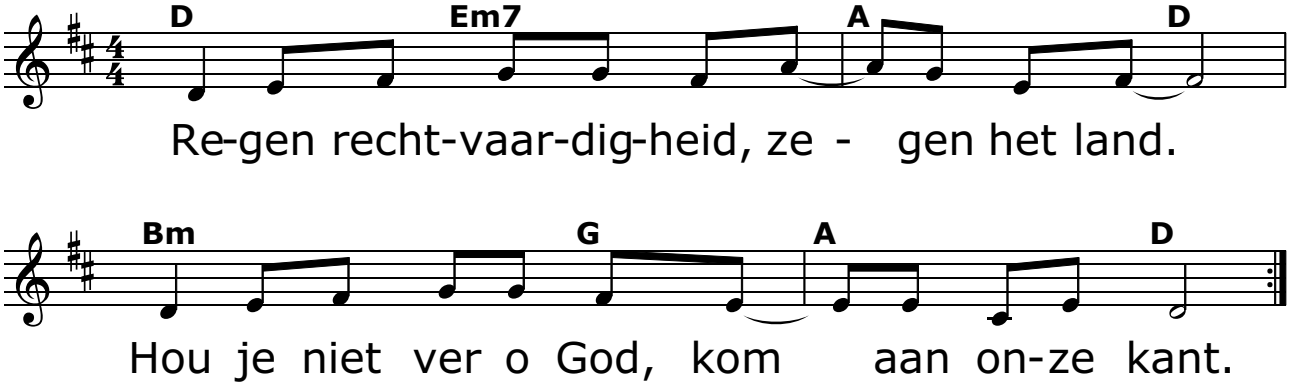

Sterker

tekst: Pradip Smagge (november 2007) naar Desmond Tutu / muziek: naar John L. Bell

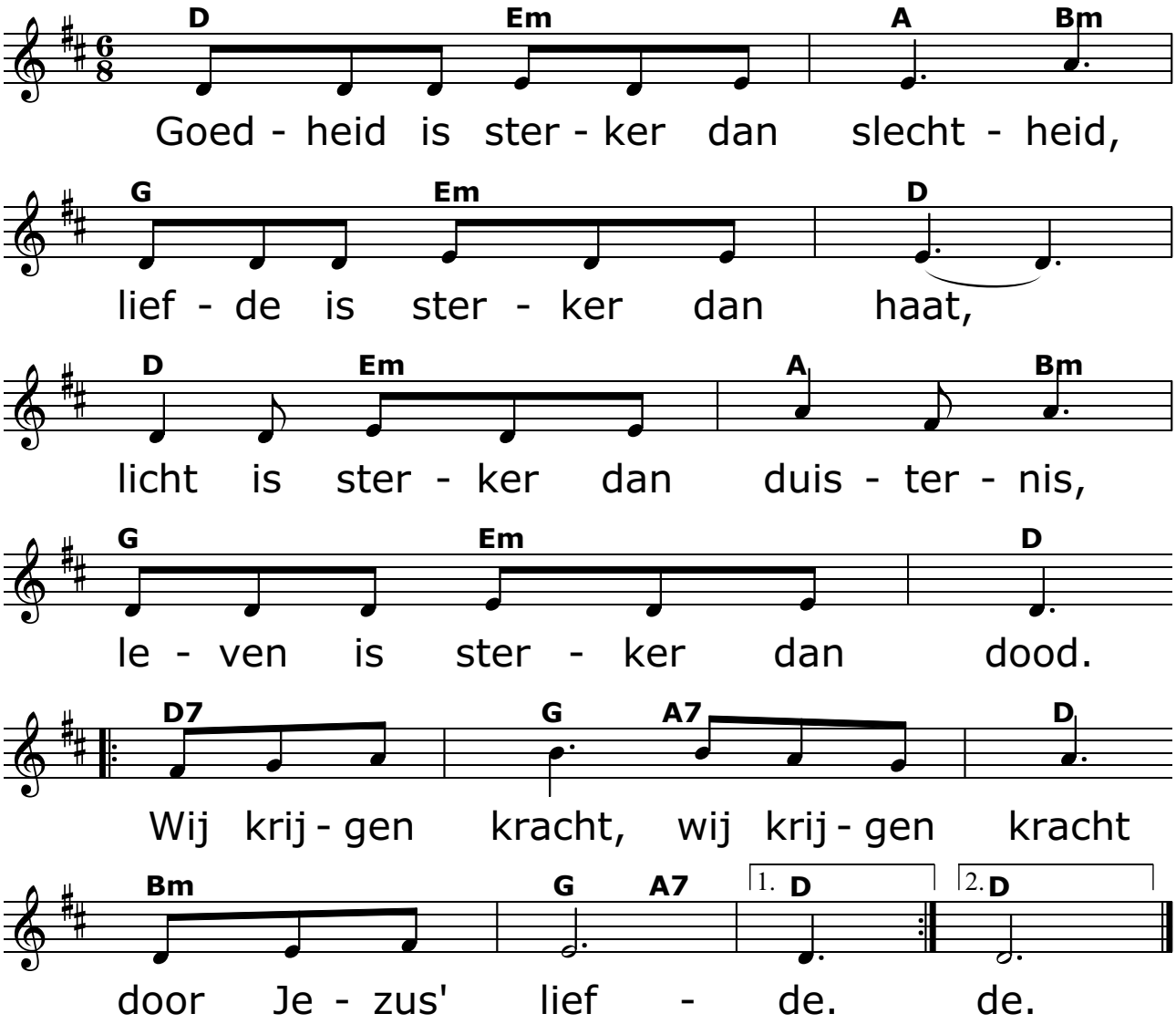

Stil is de nacht

tekst: Pradip Smagge (november 2006) / muziek: naar 'Sterre' van Gunter Bauweraerts

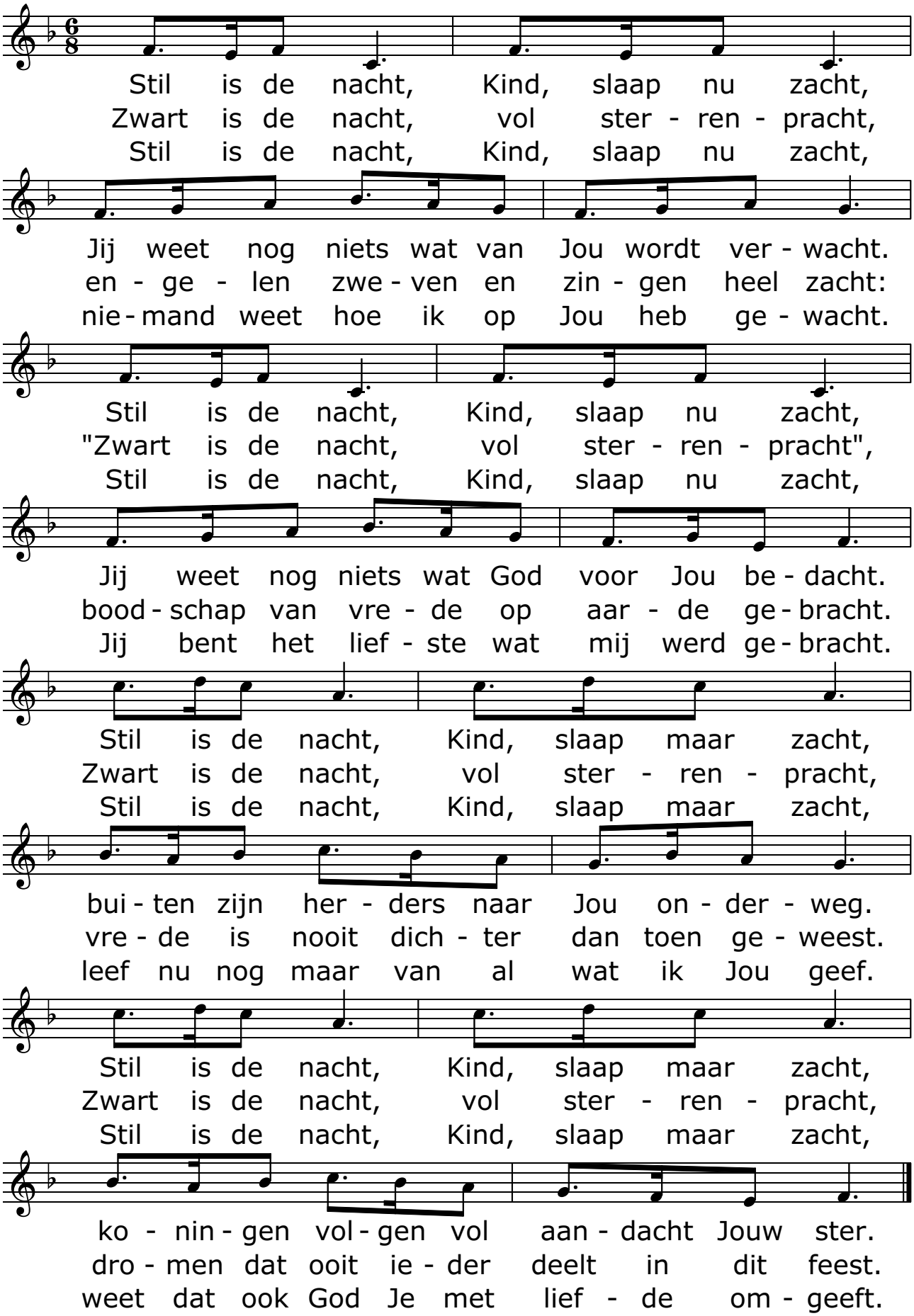

Stil verdriet

tekst: Pradip Smagge (september 2008)
muziek: naar Gunter Bauweraerts 'Zwervend' door Johan Vandecaveye

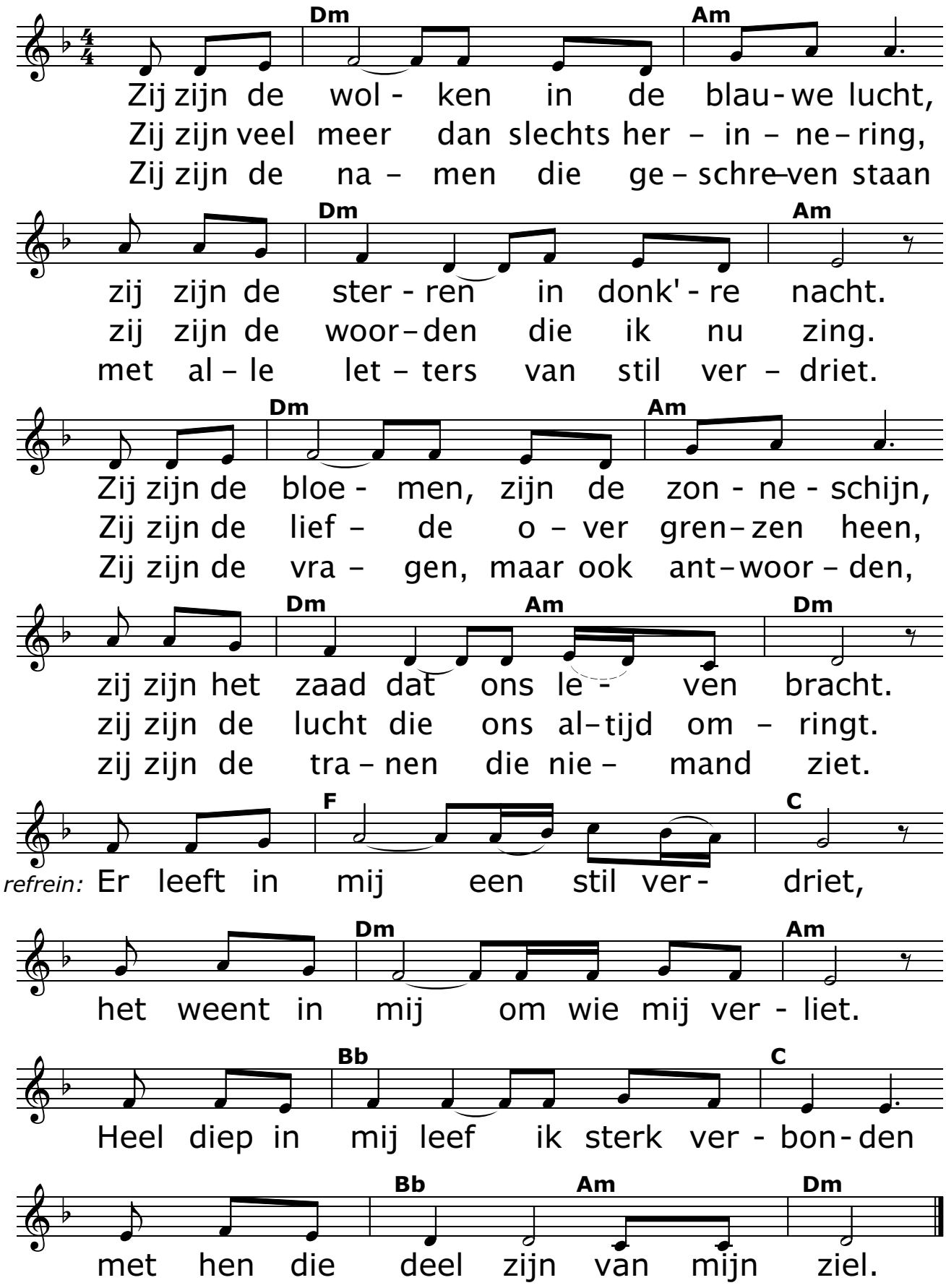

Uit het licht van God geboren

tekst: Pradip Smagge (november 2009) / muziek: Engelse hymne

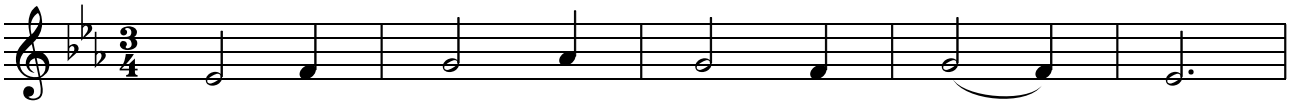

Uit het licht van God ge - bo - ren
In de ar - moe en de kou - de,
Als een bron van le - vend wa - ter,

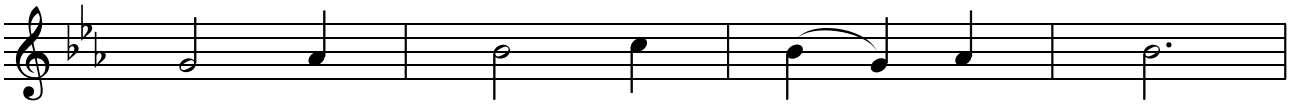

- als ooit eens de zon - ne - schijn -
tus - sen die - ren in de stal,
als de warm - te van de zon,

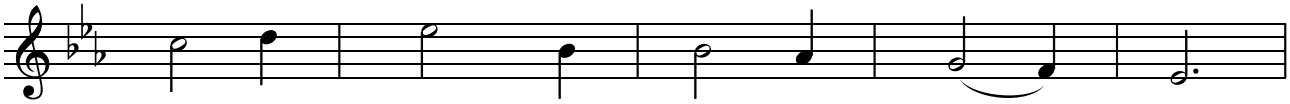

om de aar - de te be - ko - ren
kon al wie het Kind aan - schou- wde
als het Woord voor nu en la - ter

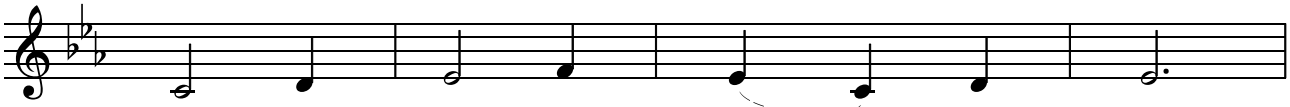

tot de we - reld die ze kon zijn,
God er - va - ren bo - ven - al
van wat is en vroe - ger niet kon,

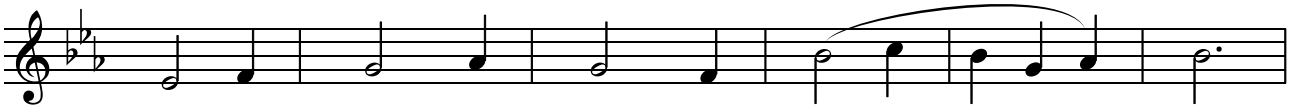

vol van warm-te, vol van le - ven,
als de nieu - we hoop voor mor - gen
zo wil God zijn Zoon ons ge - ven

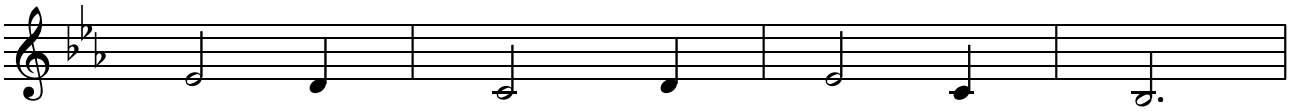

is de Zoon al van heel klein
waar - in lief - de o - ver - al
om te zien waar het be - gon

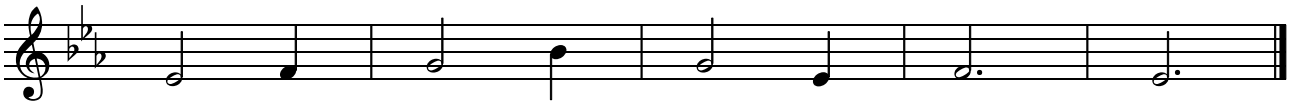

lief - de aan ons ko - men ge - ven.
en voor ie - der - een zal zor - gen.
in de een - voud van elk le - ven.

Uw liefde alleen

tekst: Pradip Smagge (juni 2000) naar een gebed van Ignatius van Loyola s.j.
uit Geestelijke Oefeningen, artikel 234 / muziek: naar John Foley s.j. 'Take, Lord, Receive'

capo 3

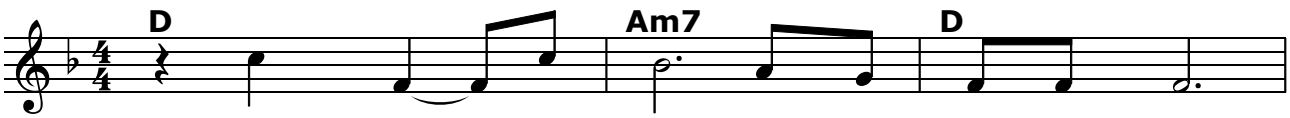

Neem, Heer, mij - zelf met al wat ik ben,
Neem, Heer, mijn wil, ge - voel en ver-stand,

mijn ja - woord is voor U,
dit al - les gaf U mij,

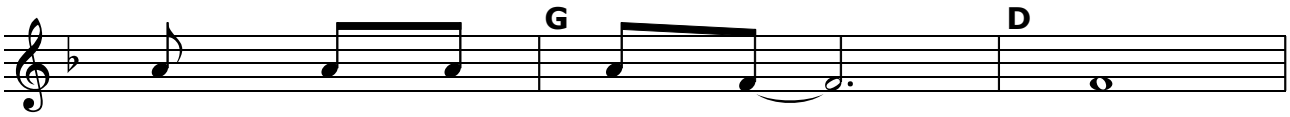

mijn he - le le - ven lang.
nu geef ik het te - rug.

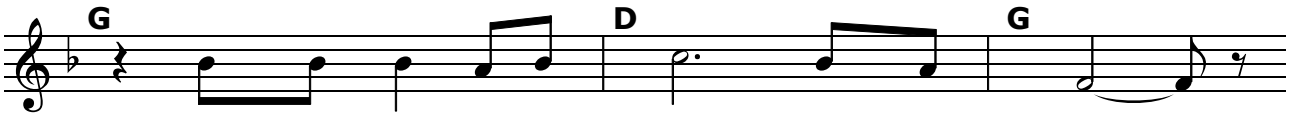

't Is uw lief-de al - leen, die ik vraag,
Maar uw lief-de al - leen, vraag ik U,

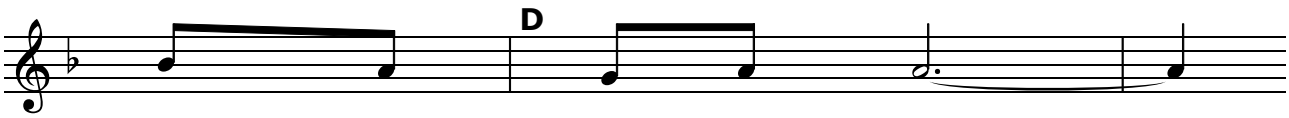

om uw wil te doen.
want daar leef ik van.

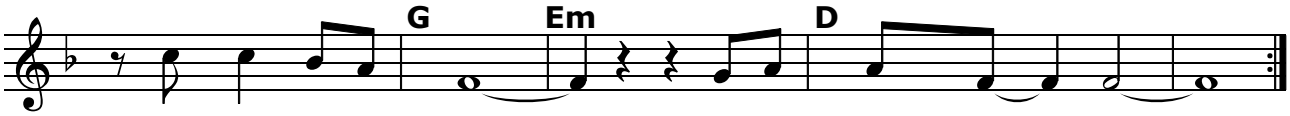

Uw lief-de al - leen, is ge - noeg voor mij.
Uw lief-de al - leen, is ge - noeg voor mij.

Vanuit de bron stromend naar zee

tekst: Pradip Smagge (september 2006, bew. april 2020)
muziek: trad. 'I am a poor wayfaring stranger'

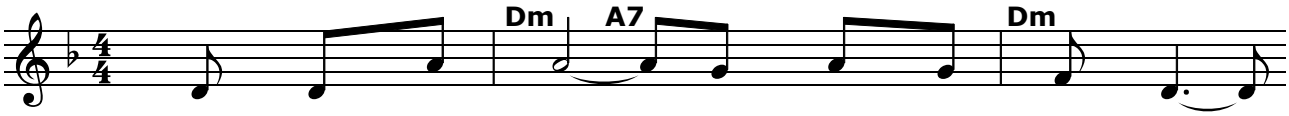

Wij zijn op weg door-heen dit le - ven
Wij stro - men door zo - ve - le lan - den;
En langs de kant bloei - en de bloe-men
On - der - weg ko - men we veel te - gen;
Ooit zal de reis zijn af - ge - lo - pen,

zo - als ri - vie - ren naar de zee,
land van de glim - lach, stil ver - driet,
van on - ze in - zet voor el - kaar,
ge - luk en vreug - de maar ook pijn,
want dan be - gint een nieuw be - staan,

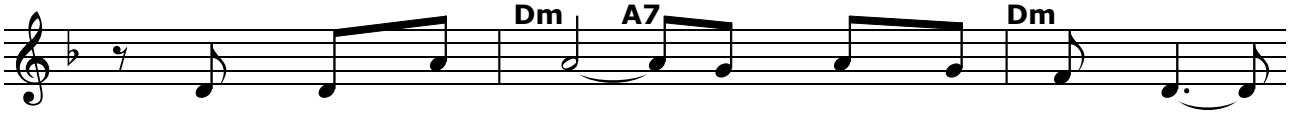

van wat de oe - vers ons ook ge - ven,
land van de hoop en sterk ver - lan - gen,
het is te - veel om op te noe-men,
warm - te en kou - de, vloek en ze - gen,
dan gaat voor ons de he - mel o - pen,

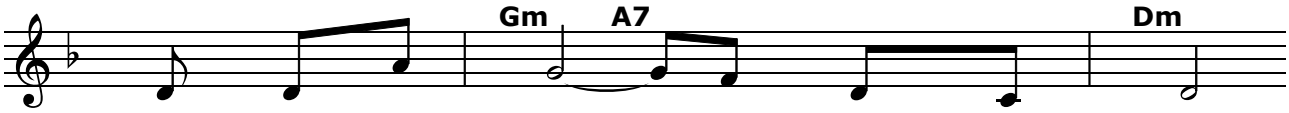

niets van be - zit ne - men wij mee.
land van de bron die je ver - liet.
de hel - den - daad, het klein ge - baar.
ber - gen en da - len, soms ra - vijn.
wij wor - den lief - de in Gods naam.

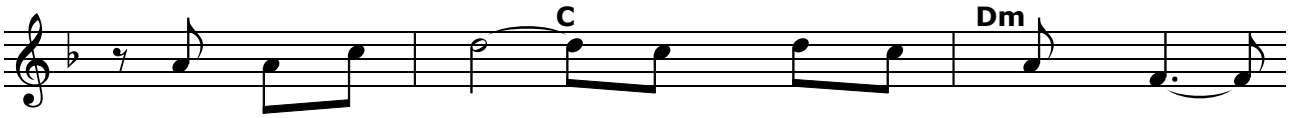

(1-2) Wij zijn op weg om thuis te ko - men
(3-5) Je - zus zal ons staan op te wach - ten

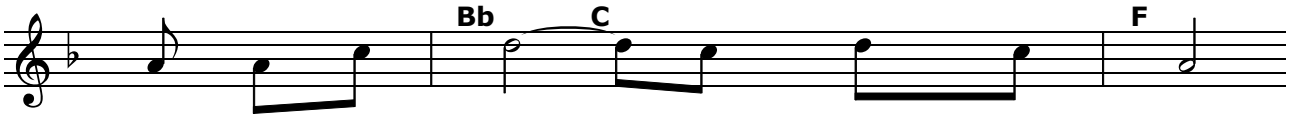

van - uit de bron stro - mend naar zee.
met o - pen ar - men voor zijn huis.

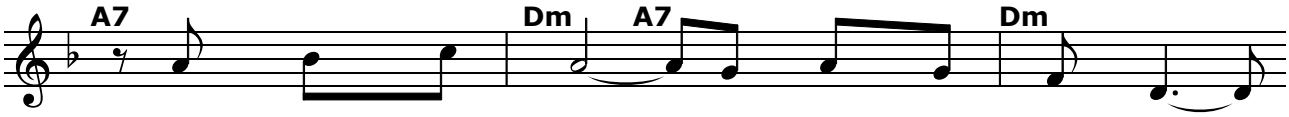

Wij mon - den uit in mooi - e dro-men
Hij brengt ons naar de bron van le - ven

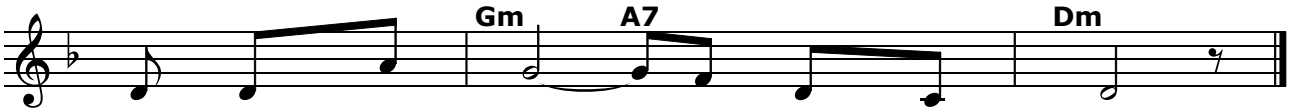

en daar gaat lief - de eeu - wig mee.
en bij Hem zijn we ein - d'lijk thuis.

Vriendschap - Gods vrede

tekst: Pradip Smagge (november 2004) / muziek: uit Israël

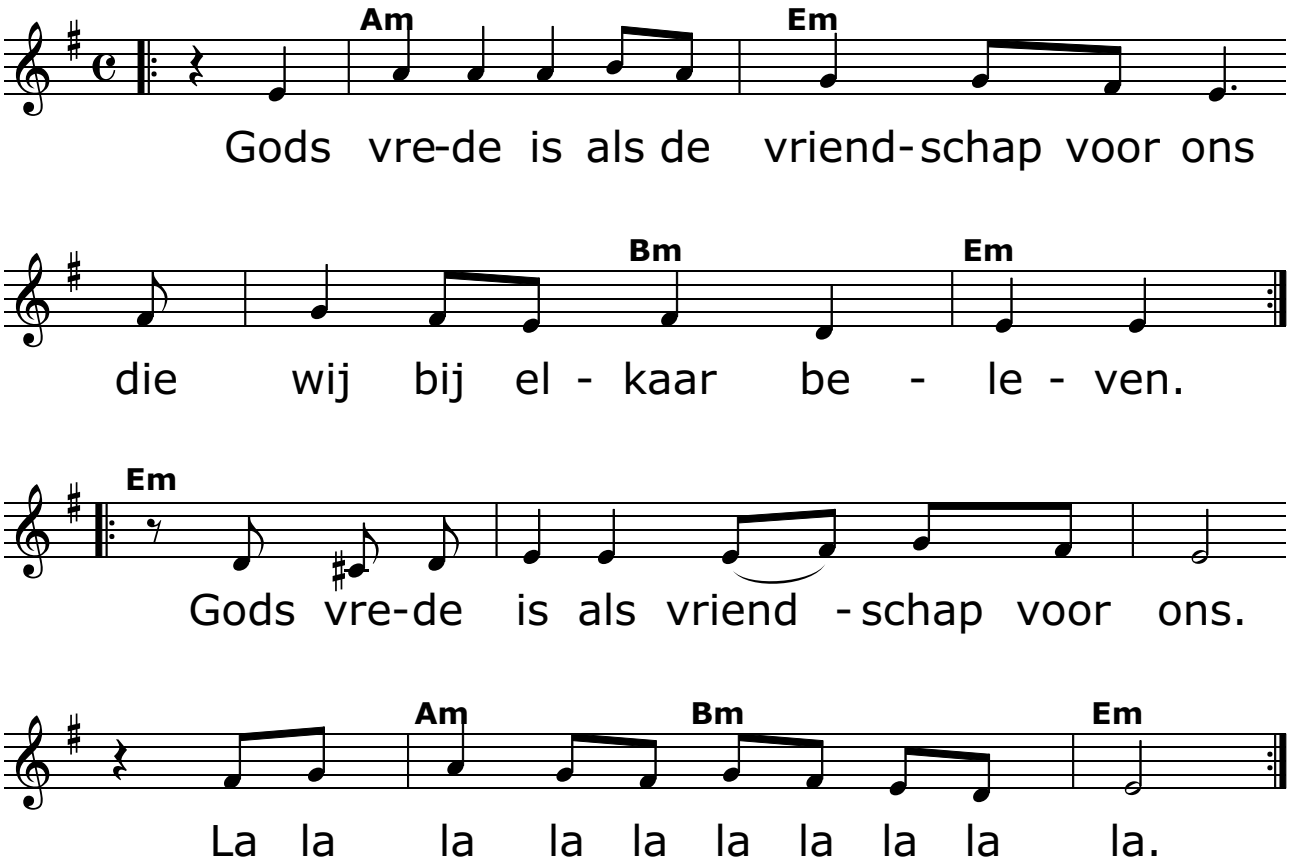

Vrolijk lentelied

tekst: Pradip Smagge (februari 2007) / muziek: trad. 'Die mei plezant'

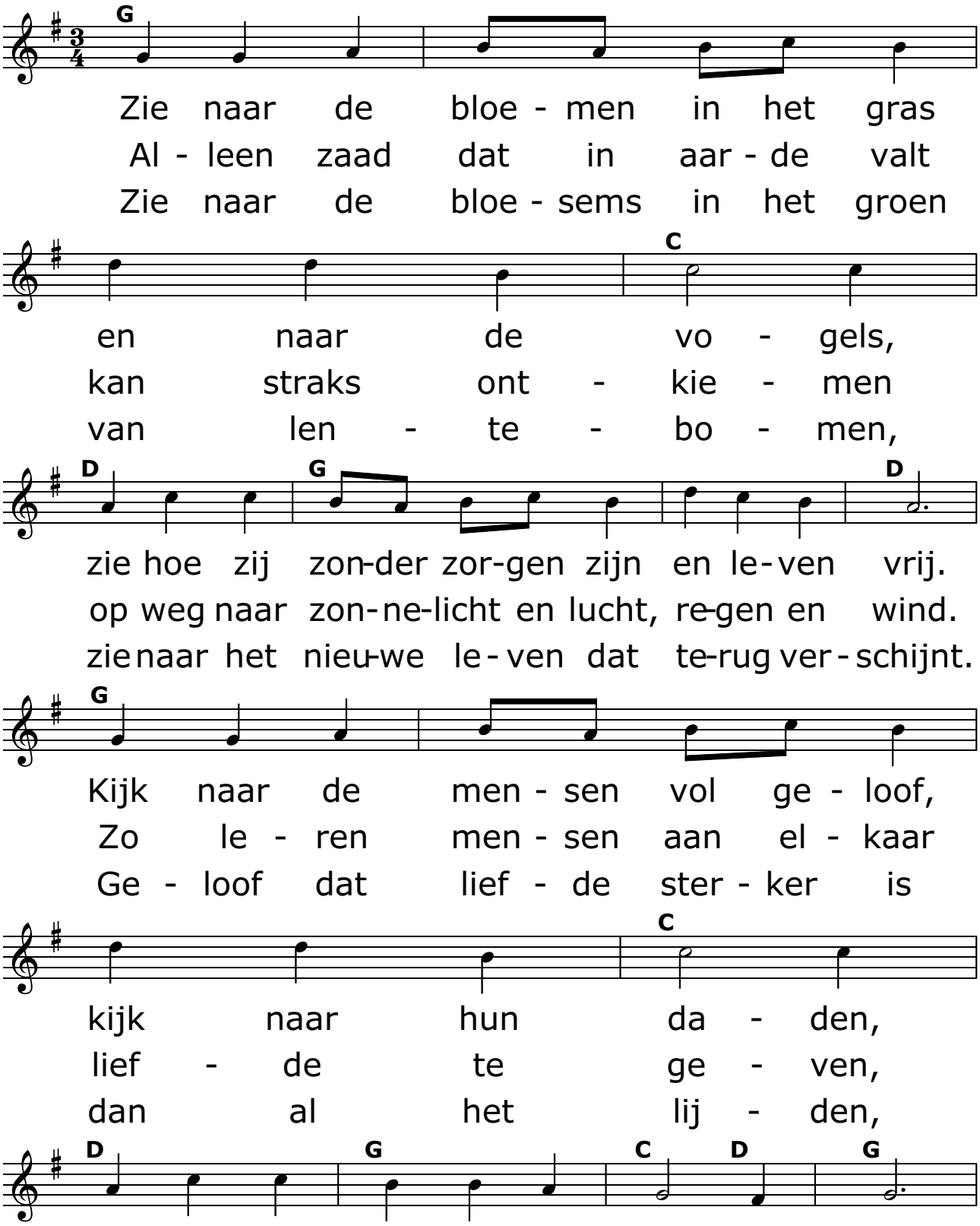

Vrolijk hart

tekst: vert. naar Donovan 'Gentle Heart' door Pradip Smagge (augustus 2008)
muziek: naar Donovan door Johan Vandecaveye

klem op 1

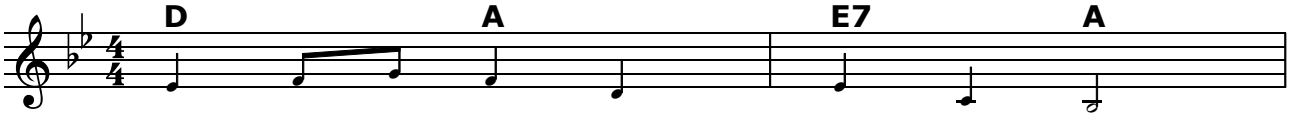

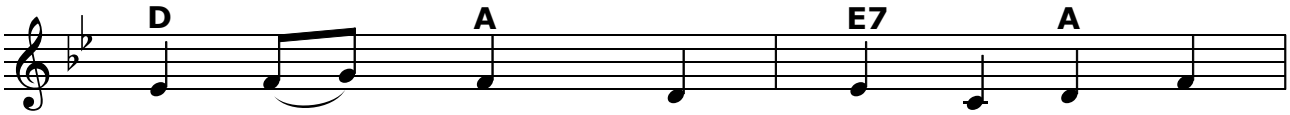

Vis - sen zijn ver - liefd op wa - ter,
Al - le schoon - heid van de we - reld

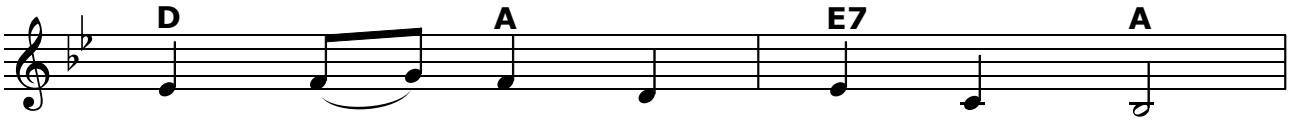

vo - gels hou - den van de lucht.
valt bij jou zo in het niets.

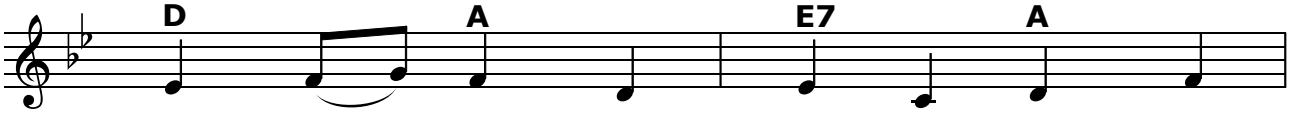

Re - gen valt zacht op de bloe - men,
Heel mijn le - ven zoek ik naar iets

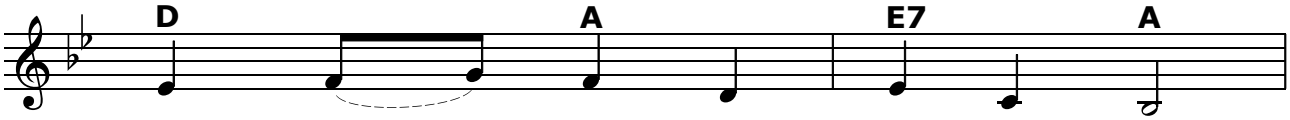

zo klinkt er o - ver - al mu - ziek.
wat mijn hart ver - vul - len kan.

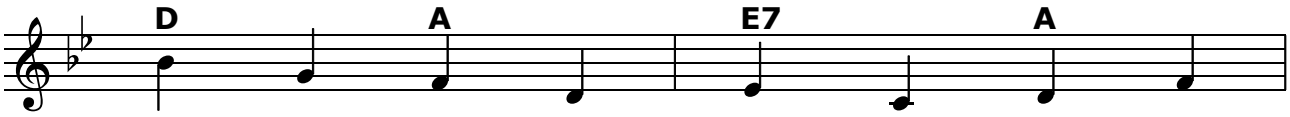

Wol - ken vor - men zich tot ber - gen,
Dro - men to - nen te - kens aan ons,

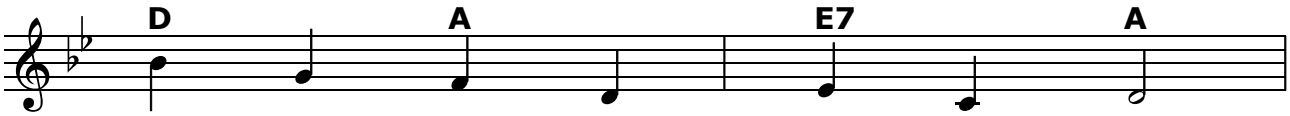

bo - men wui - ven naar el - kaar.
gid - sen ons weg uit de nacht.

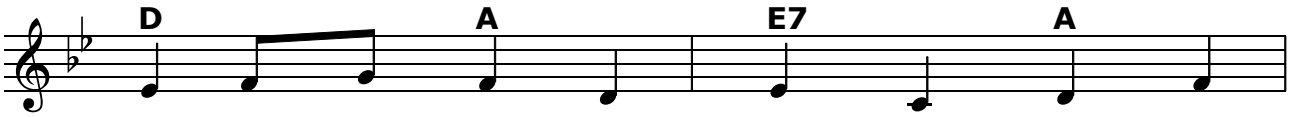

Ik ben ver - liefd op jou, mijn lief - ste,
Jij bent het licht, het vuur, de warm - te,

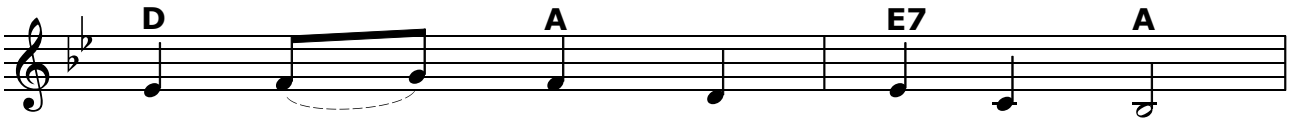

en ik weet dat dit zo blijft.
jij bent de re - den dat ik zing.

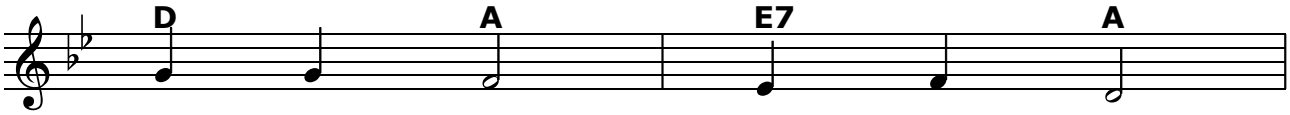

Refrein: Vro - lijk hart, zing een lied.

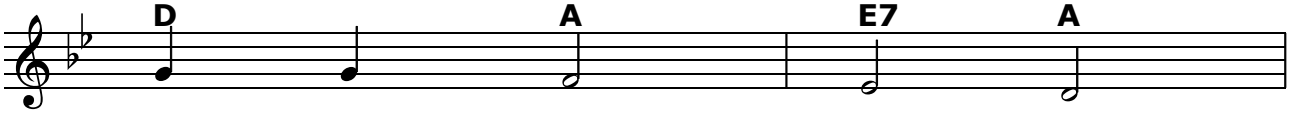

Vro - lijk hart, ge - niet.

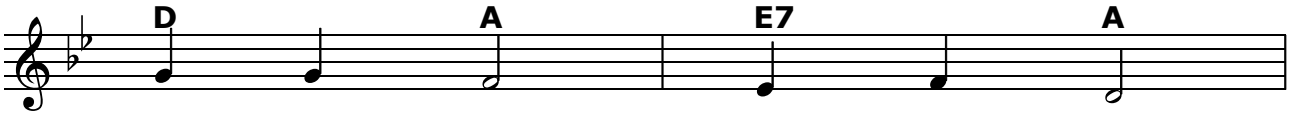

Vro - lijk hart, zing een lied.

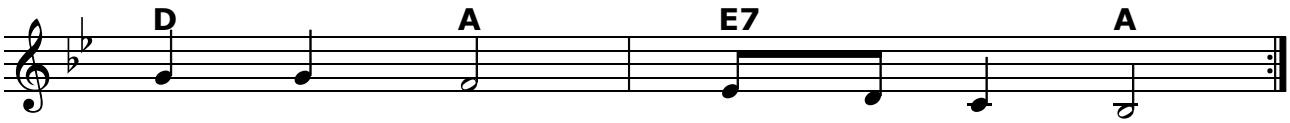

Vro - lijk hart, kom en ge - niet!

Wat een schat

tekst: bew. Pradip Smagge (juni 2016) naar Dirk Strassen
muziek: naar 'Oh the Life of the World' (t: Katy Galloway / m: Ian Galloway en John L. Bell)

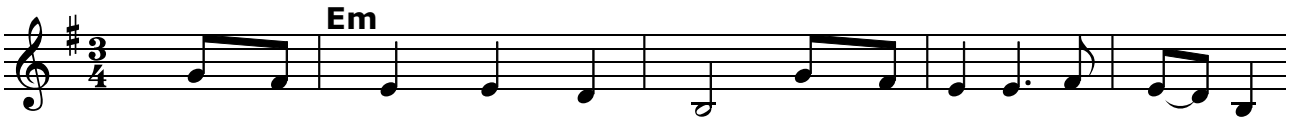

Wat een schat aan ge - luk geeft het le-ven op aar- de,
Wat een goed-heid bloeit op uit het le-ven op aar- de,
Wat een he - len - de bron is dit le-ven op aar- de,
Geef de Schep-per je dank voor dit le-ven op aar- de,

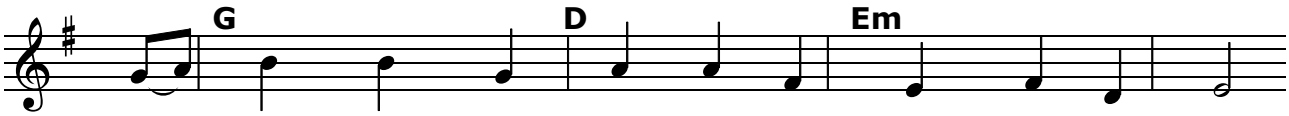

het kleurt al - le bloe-men, zet bo - men in gloed,
in vriend-schap en lief - de, in druk - te en rust,
het kla - tert in la - chen en stroomt in een lied,
als gids en vriend gaf Hij jou Je - zus, zijn Zoon,

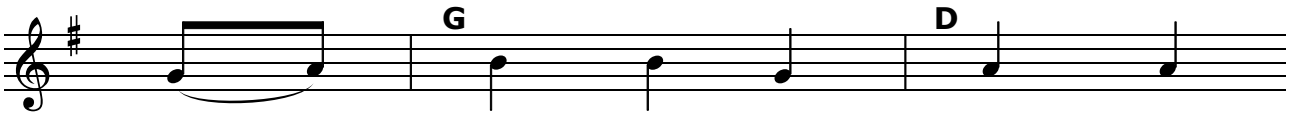

brengt bos - sen en wei - den
in klan - ken, ge - lui - den
welt op uit de aan - dacht
ga vro - lijk op weg en

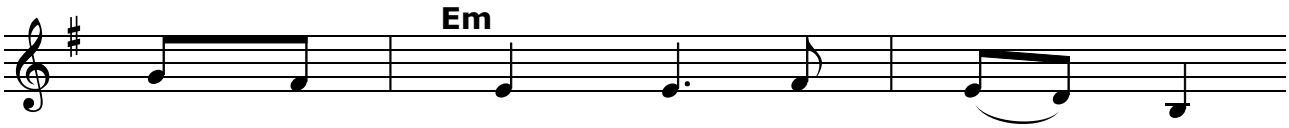

in de dans van sei - zoe - nen,
en de stil - te van wijs - heid,
voor wie arm is en een - zaam
laat de Geest je uit - da - gen

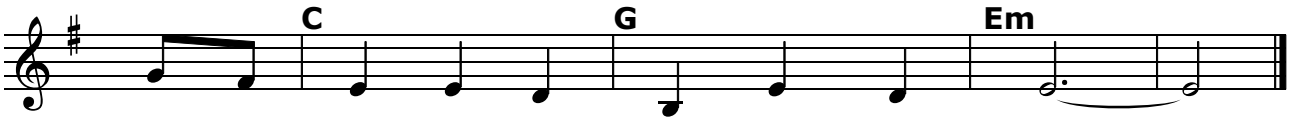

doet be - we - gen de zee: eb en vloed.
in het zon-licht dat al - les zacht kust.
en ver - frist wie het on - recht door - ziet.
tot - dat ooit on - ze tijd is vol - tooid.

Wees jij mijn geliefde

tekst: Pradip Smagge (februari 2005) / muziek: Irish traditional

capo 1

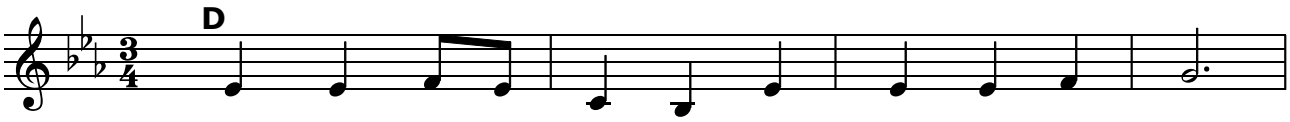

Wees jij mijn ge - lief - de en woon in mijn hart,
Wees jij nu de rich-ting, de gids en de weg,
Jij voelt mijn ge - voe-lens, jij weet wie ik ben,
Wees jij mijn ge - lief - de, wijk nooit van mijn zij,

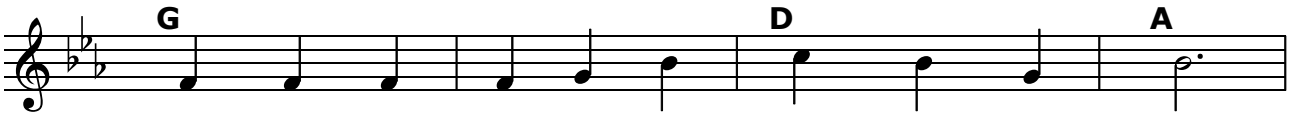

wees jij de zon die mijn ziel weer ver - warmt.
jou wil ik vol-gen wat jij mij ook zegt.
't is door jou dat ik mij - zelf weer her - ken.
wees jij mijn pas-sie die sterk maakt en vrij.

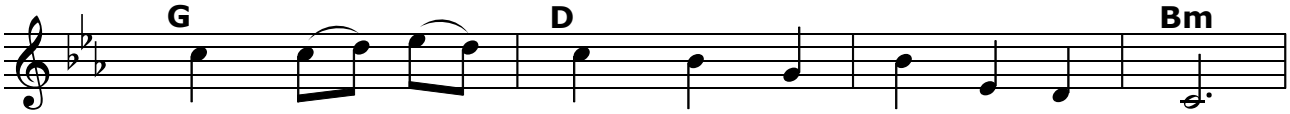

Zweef door mijn hoofd en vul heel mijn be - staan,
Jij bent de rots waar - op ik ste-vig bouw,
Jij bent mijn toe - vlucht en red - der in nood,
Geef mij de vleu - gels van lief - de en hoop

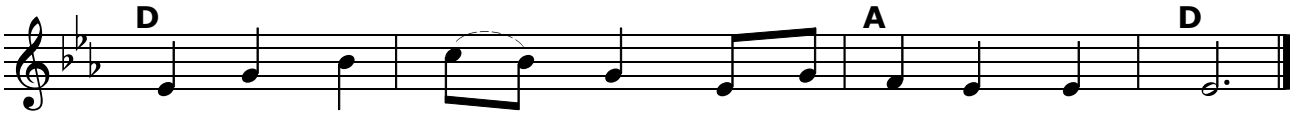

zo - dat ik lief - de - vol kan be - zin-gen jouw naam.
jij bent mijn hou - vast, lief - de die ik ver - trouw.
jij geeft mij le - ven; deelt de wijn en breekt brood.
dat ik door jouw kracht in het le - ven ge - loof.

Wij willen zingen

tekst: Pradip Smagge (september 2001)
muziek: naar oud-Gaeliclied Bunessan, beter bekend als 'Morning has broken' - Cat Stevens

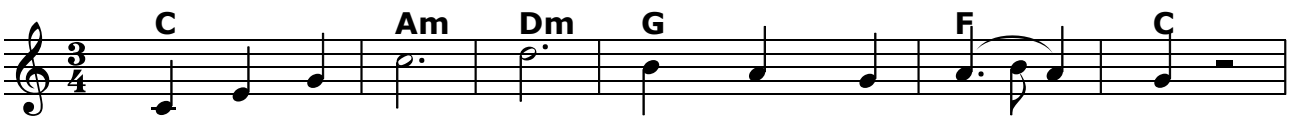

Wij wil-len zin - gen van mooi - e din- gen;
Wij wil-len lo - ven om God hier - bo- ven,
Wij wil-len zin - gen van mooi - e din- gen;

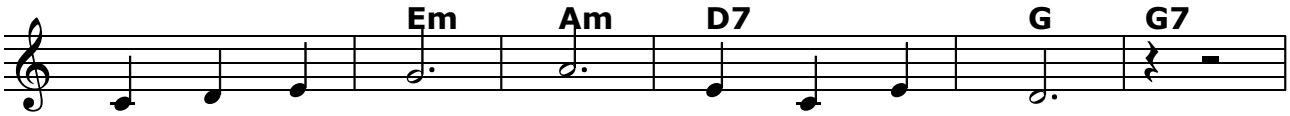

een lie - ve glim - lach, knip-oog en zoen.
God in ons mid - den, in ons be - staan.
van ons ver - trou - wen en uit-zien naar,

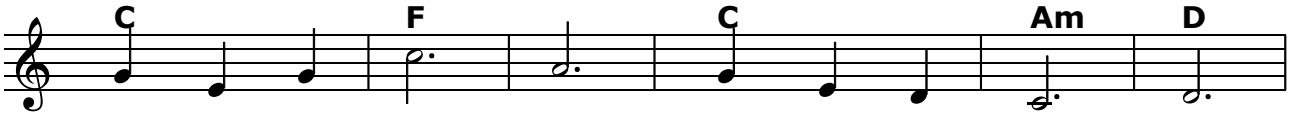

Zo is ons le - ven prach-tig door - we - ven
God is de lief - de tus - sen de men - sen,
ho-pen, ver - lan - gen naar die - pe vre - de,

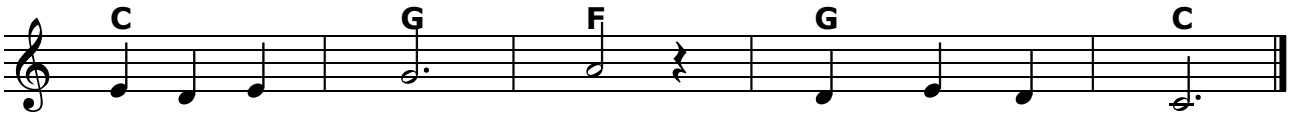

van al wat God ons ge - nie - ten laat.
Hij is de Schep - per van wat be - staat.
tot in ons waar wordt Gods ei - gen Naam.

Wij zingen blij

tekst: Pradip Smagge (juni 2007) / muziek: naar Jan Coeck

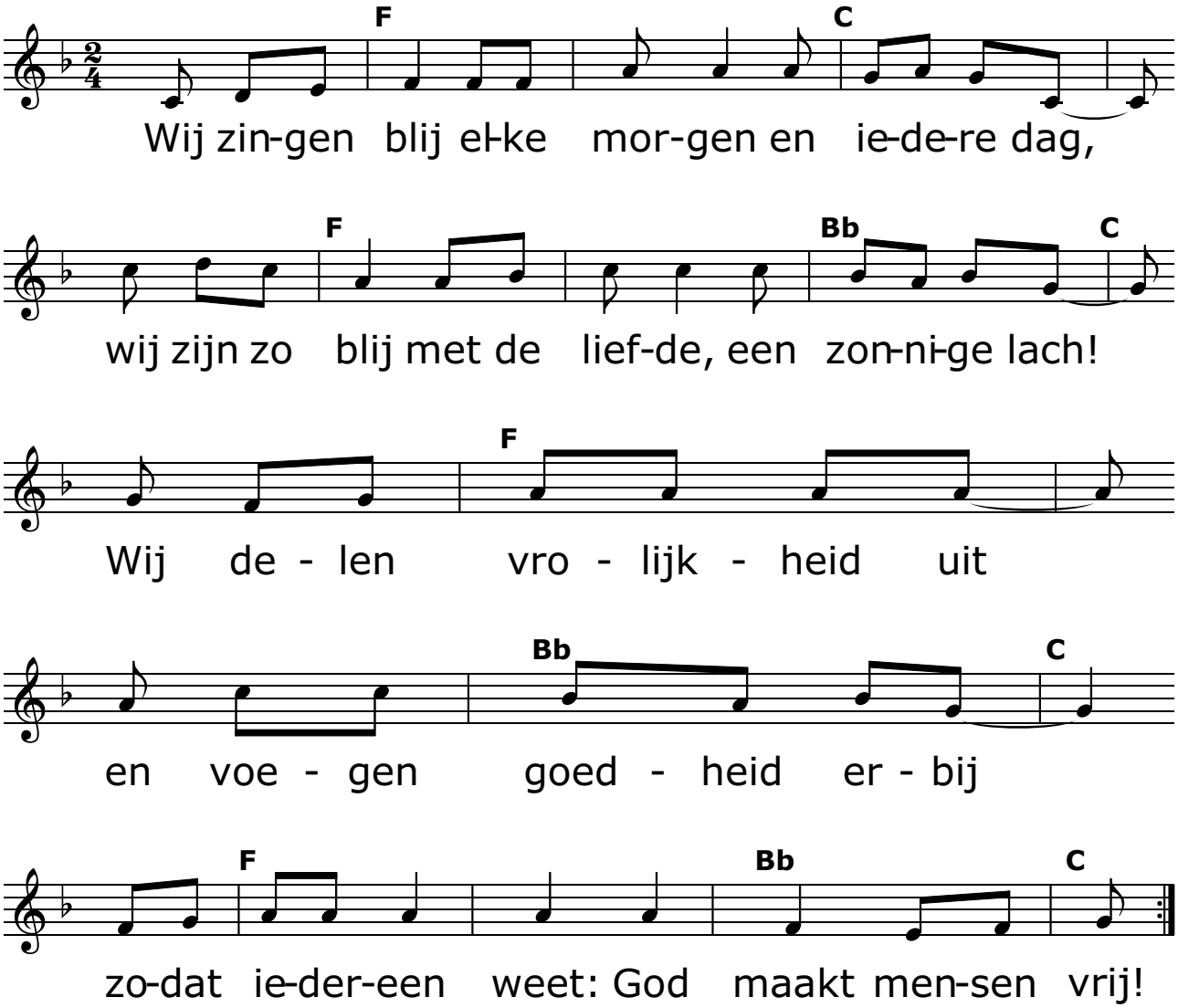

Wijs mij de weg

tekst: Pradip Smagge (november 2002)
muziek: 'Show me the Path' - Ariënne en Wim van der Zwan

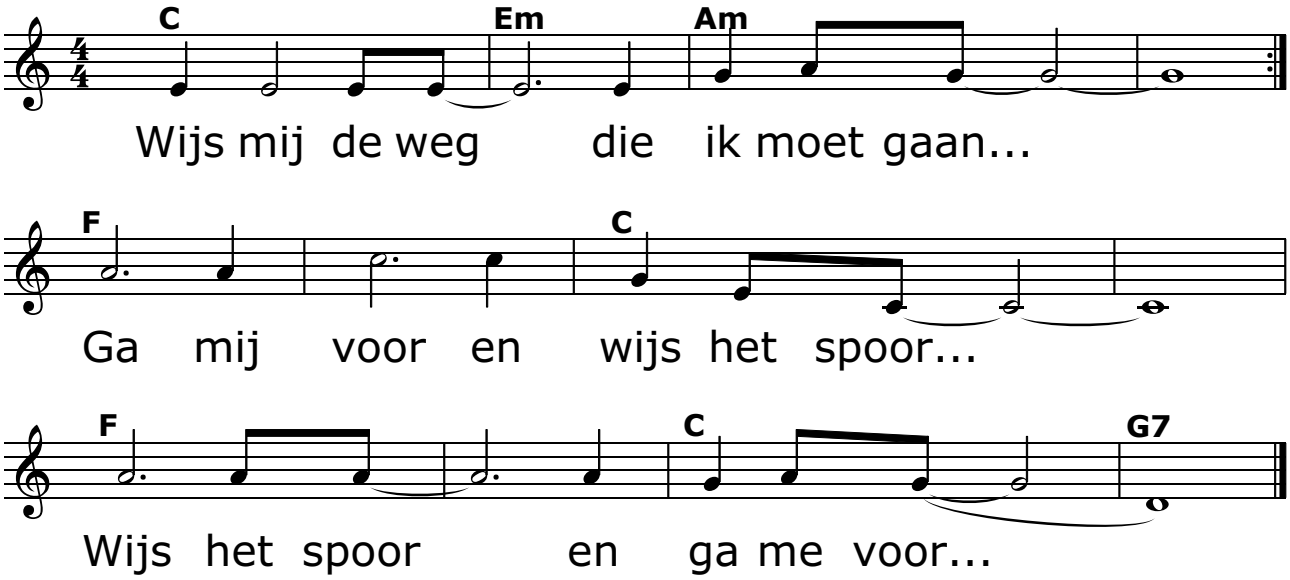

Wonderwereld, vol geheimen

tekst: Ria Borkent, bew. Pradip Smagge (september 2007)
muziek: volksmelodie uit Wales, bew. John L. Bell

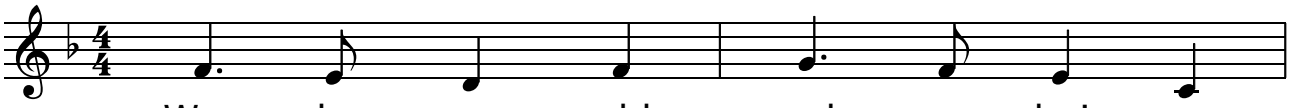

Won - der - we - reld, vol ge - hei - men,
Ie - der mens be - staat uit gra - tie,
Hoe kan ik uw goed - heid e - ren,
Gods ge - rech - tig - heid en vre - de

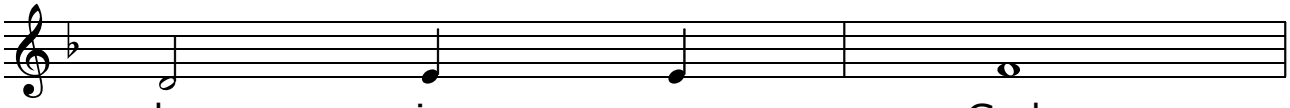

schep - ping van God,
leeft van Gods gunst;
Heer, voor al - tijd,
gaan hand in hand,

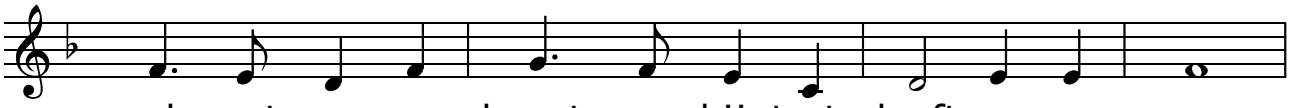

al wat ons ver - baast, ver - bijs - tert, leeft van uw zorg:
el - ke stam en taal en na - tie: he - mel - se kunst.
elk u - nie - ke mens waar - de - ren, zijn ei - gen - heid?
gaan met lief - de hier en he - den en hou - den stand;

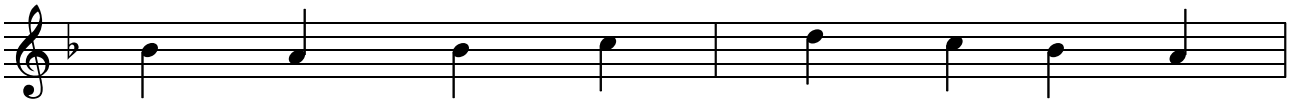

vor - men, kleu - ren, klank te o - ver,
Jij, voor het ge - luk ge - bo - ren,
Hoe be - waar ik al - le da - gen
lief - de voor de klein - ste din - gen,

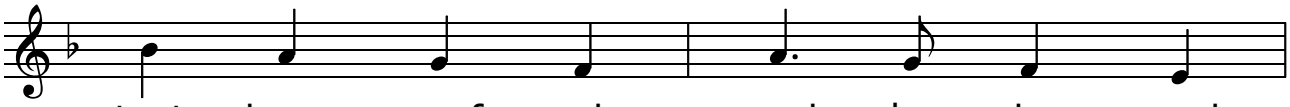

tast - baar weef - sel, veel be - lo - vend,
jij, in ziel - loos werk ver - lo - ren,
eer - bied voor uw aard - se ga - ven,
lief - de die niet op wil drin - gen,

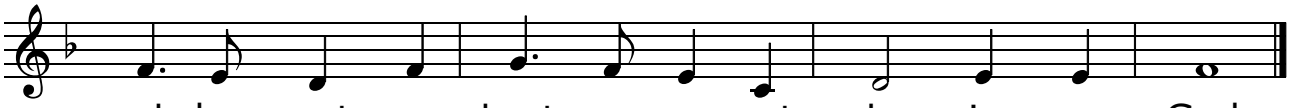

al - les wat ons hart ver - o - vert, schep - ping van God.
jij, die bouwt de hoog - ste to - ren, leeft van Gods gunst.
hoe kan ik uw hart be - ha - gen, Heer, voor al - tijd?
lief - de die het hart doet zin - gen; hand in een hand.

Zegen God

tekst: Pradip Smagge (juni 2009) / muziek: naar 'Bless the Lord' lied uit Kenia

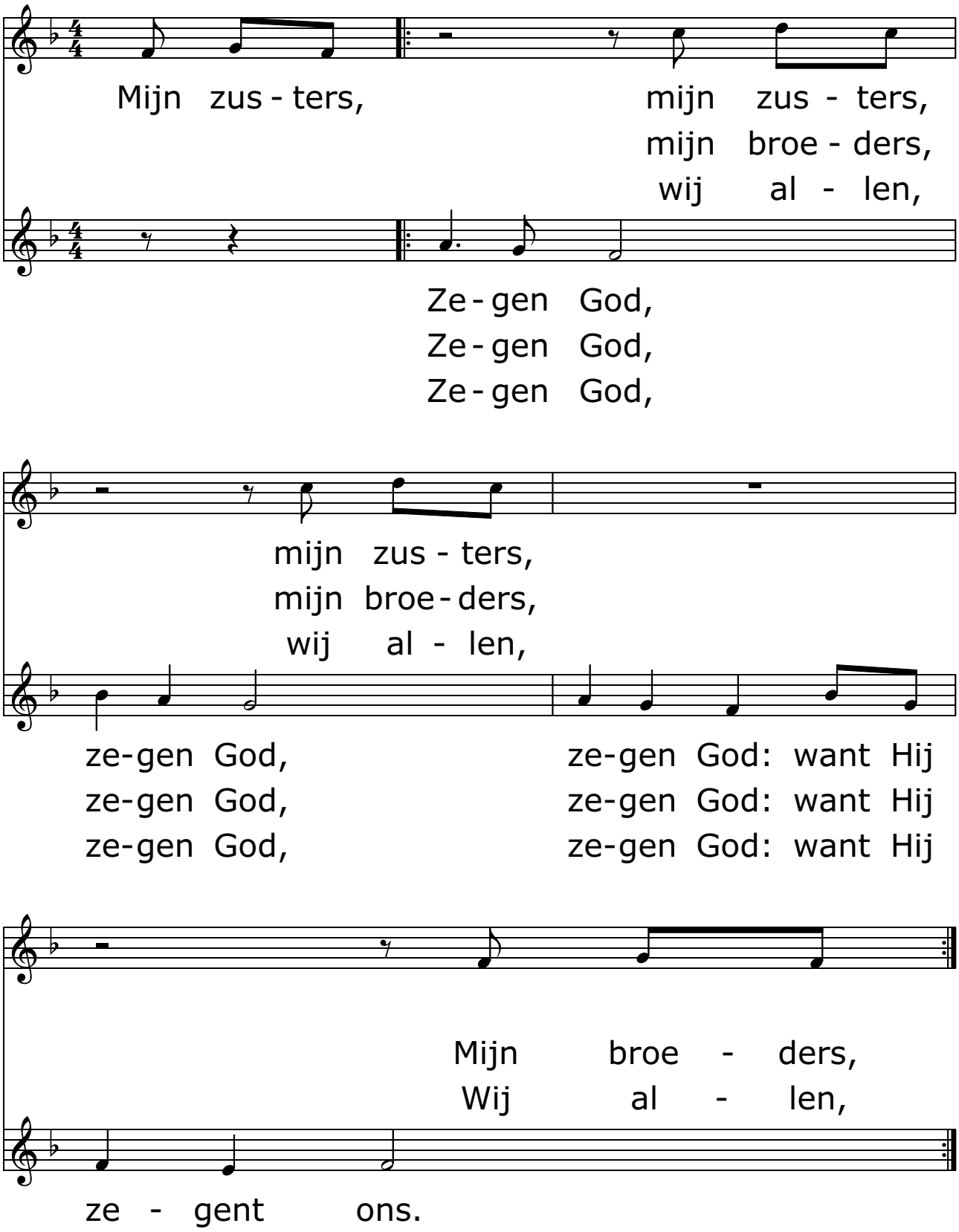

Zend ons uw Geest

tekst: Pradip Smagge (mei 2020)
muziek: naar 'Send us the peace' - Wali & Ariënne van der Zwan (2015)

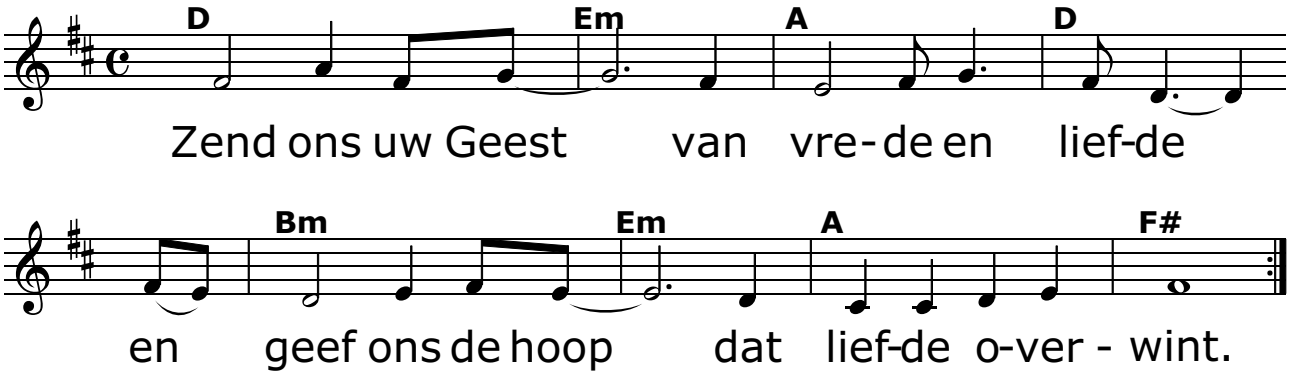

Zijn als de zon

tekst: vert. naar Bert Evens "Limitless' door Pradip Smagge (augustus 2008)
muziek: naar Bert Evens door Johan Vandecaveye

klem op 2

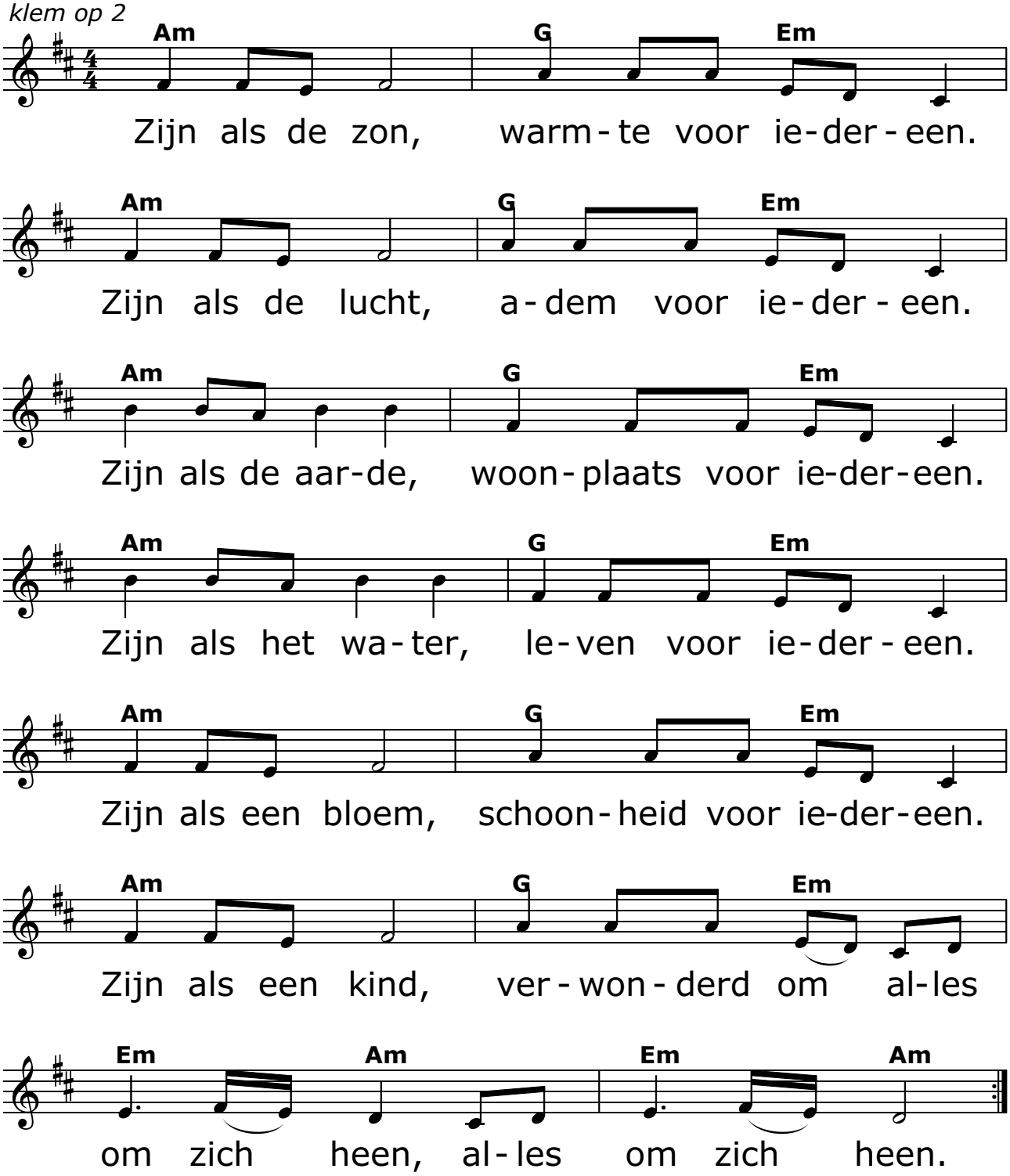

Zing van vrede

tekst: Pradip Smagge (november 2008) / toonzetting: Johan Vandecaveye
muziek naar de traditional 'God Rest Ye Merry, Gentlemen' (18de eeuw)

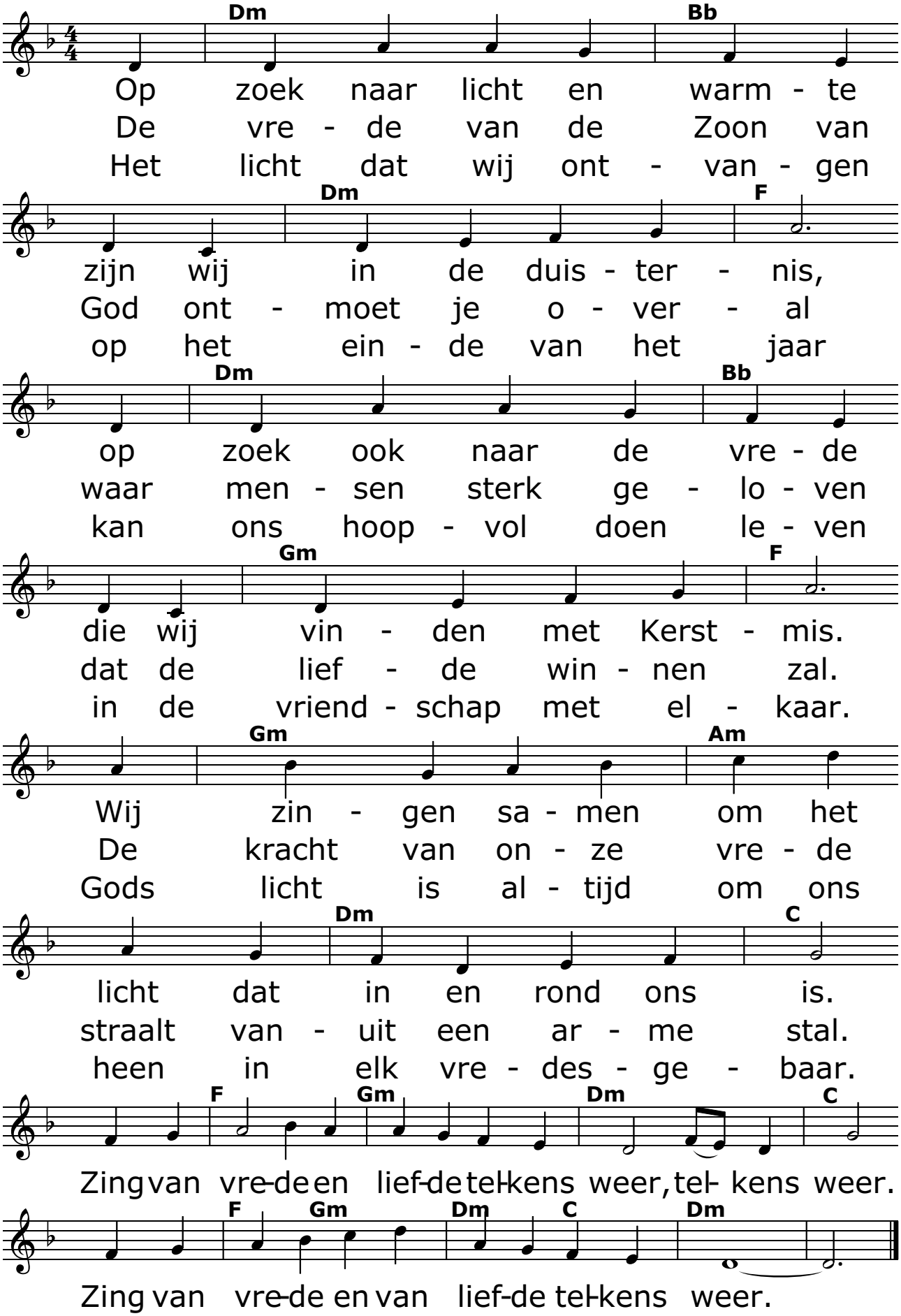

Zoek naar het spoor

tekst: Pradip Smagge (januari 2006) naar Bart Lagrange 'Handen gevraagd'
muziek: Oost-Europese melodie

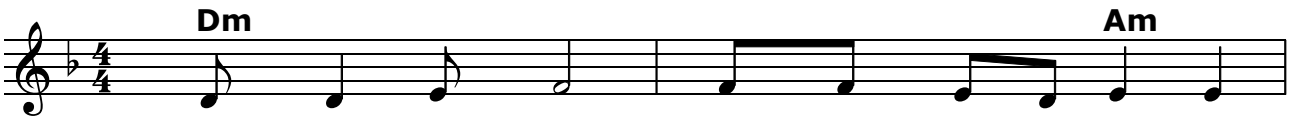

Refrein: Zoek naar het spoor, speu-rend raak je ver-der!

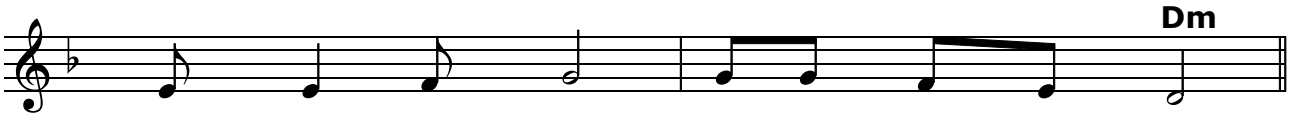

Zoek naar het spoor! Je-zus gaat ons voor!

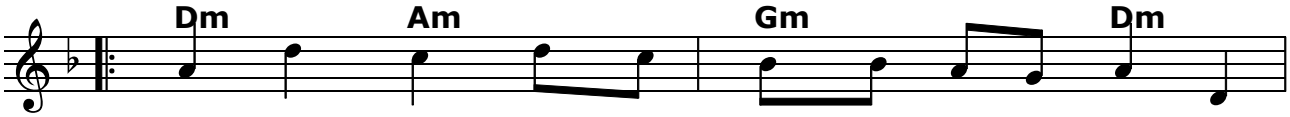

Ga op zoek naar de rich-ting in je le-ven.
In Gods naam vind je waar-heid en ook vre-de.
Wie goed kijkt ziet God o - ver-al ge-beu-ren.

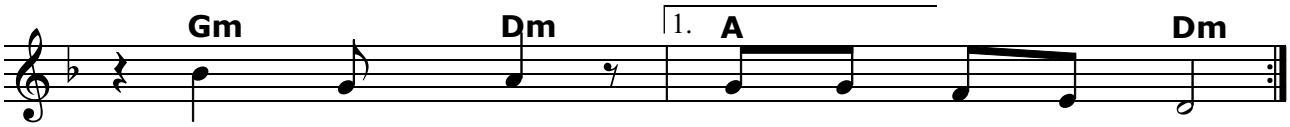

Stap voor stap, sa - men hand in hand!
Hij vraagt jou: geef je le - ven vorm.
Hoop en kracht, krij - gen wij van Hem.

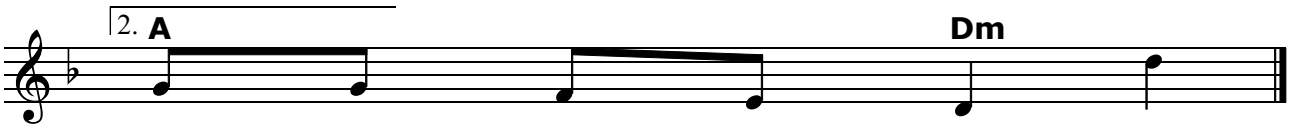

sa - men hand in hand! Ja!
geef je le - ven vorm! Ja!
krij - gen wij van Hem! Ja!

Zonnekracht

tekst: Pradip Smagge (november 2006) / muziek: naar 'Op weg' van Gunter Bauweraerts

Klem op 1

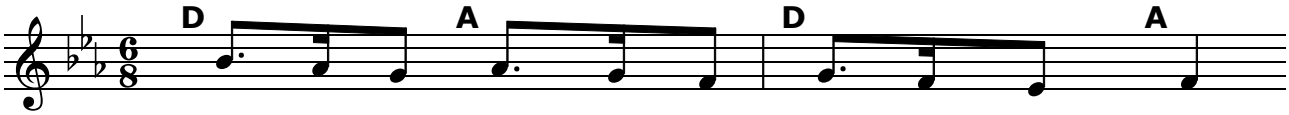

Dit is de tijd van het jaar dat de nacht,
Zon-der de gloed van de zon die ons warmt,
Don-ke-re da-gen die we-gen vaak door,

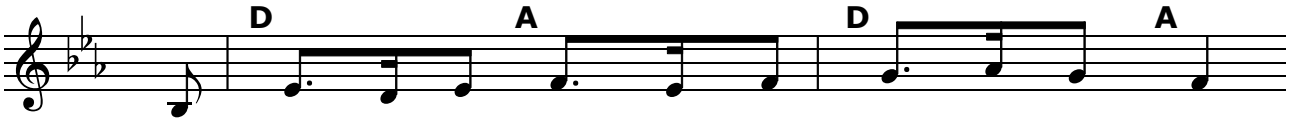

zo don-ker en koud, lan-ger duurt dan de dag
ont-ste-ken wij vuur dat in ons ver-der brandt,
dan gaan we op zoek naar wat hoop of een spoor

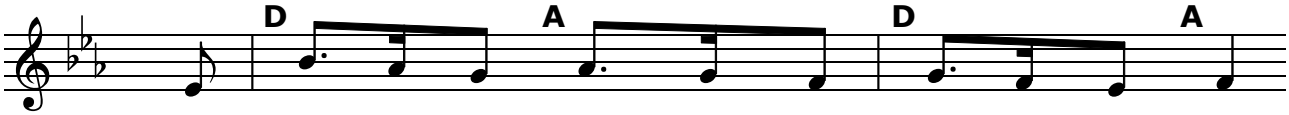

en ster-ren, die stra-len veel fel-ler dan ooit,
want wij zijn ge-maakt voor het licht van de dag
van le-ven dat - hoe dan ook - win-ter door-staat

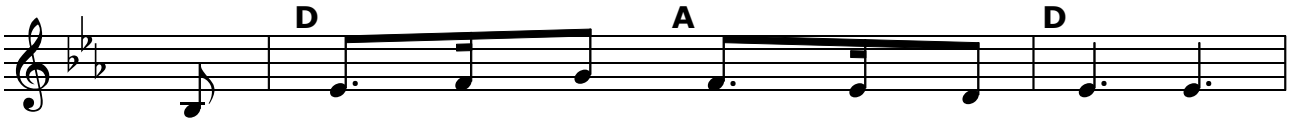

doen ons naar nog meer licht ver-lan-gen.
en kleu-ren en vreug-de van len-te.
en ons nieu-we len-te zal ge-ven.

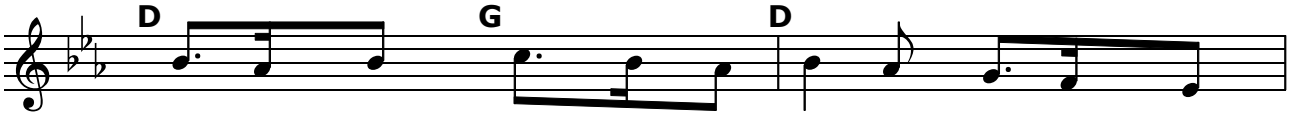

Refrein: Zon-ne-kracht geeft ons het le-ven, zon-ne-kracht;

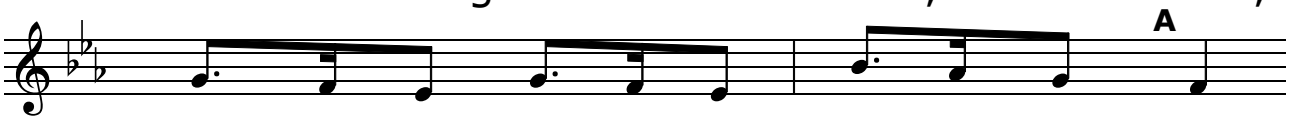

warm-te van lief-de en vre-de van God.

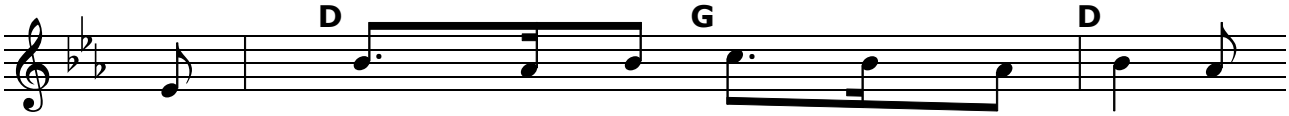

De kracht van de zon doet her-le-ven

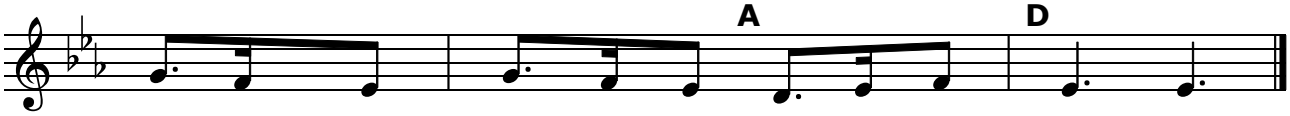

al wat door win-ter-se kou is ver-dre-ven.